

LEGENDA
Comune di Orbetello

- Area boscate
- Zone E
 - E1 Bonifica di Talamone
 - E4 Collina Settentrionale
- Limite di edificabilità stradale

LEGENDA
Comune di Grosseto

- Area a prevalente funzione agricola
- Area contigua al Parco della Maremma

LEGENDA
Comune di Magliano in Toscana

- Bo - Tessuti consolidati omogenei/eterogenei
- DCe - Aree per attività commerciali, direzionali e attrezzature esistenti
- DTP - Aree per attività turistico ricettive di progetto
- E - Zone agricole
- Vpe - Area verde privato esistente
- Eit - Area turistico-ricettiva integrativa dell'agricoltura

Progetto

Limiti comunali

Fonte:
Piano strutturale - Regolamento Urbanistico comune di Orbetello - tav. CO01 - tav. 1-1
Piano strutturale - Regolamento Urbanistico comune di Grosseto - tav. D14 bis - tav. 1-10
Piano strutturale - Regolamento Urbanistico comune di Magliano in Toscana - tav. 7-8

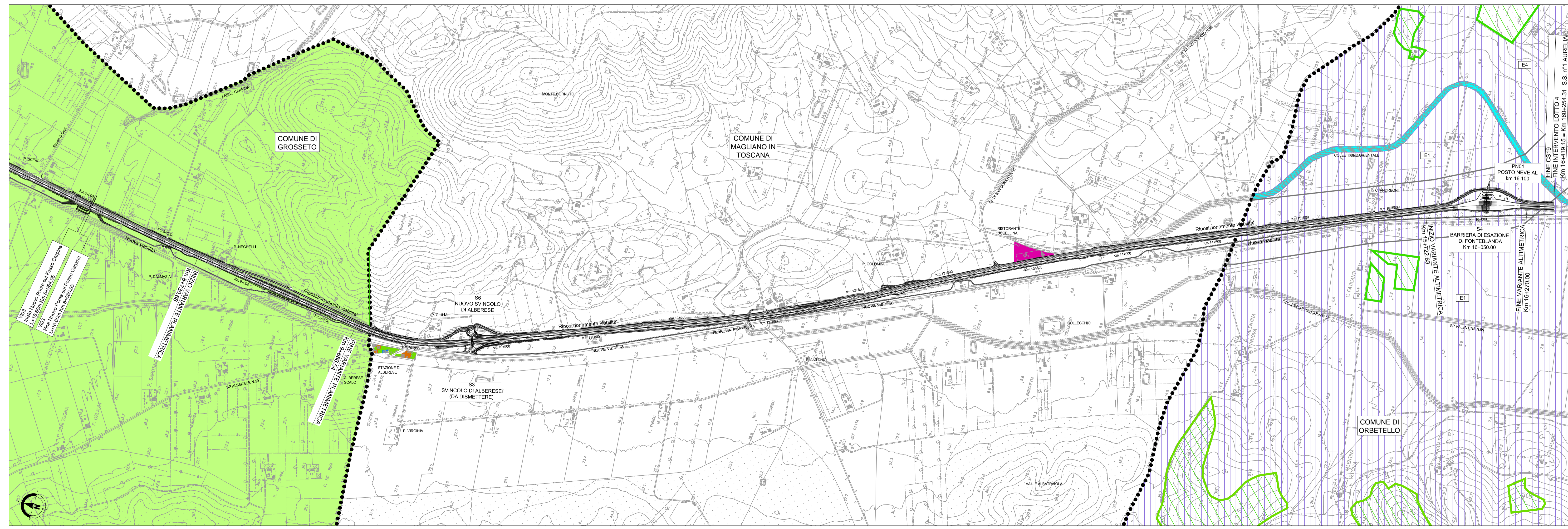

SAT Società Autostrada Tirrenica p.A.
GRUPPO AUTOSTRADRE PER L'ITALIA S.p.A.

AUTOSTRADA (A12) : ROSIGNANO – CIVITAVECCHIA
LOTTO 4
TRATTO: GROSSETO SUD – FONTEBLANDA
PROGETTO DEFINITIVO
INFRASTRUTTURA STRATEGICA DI PREMINENTE INTERESSE NAZIONALE

STUDIO DI IMPATTO AMBIENTALE
QUADRO DI RIFERIMENTO PROGRAMMATICO
CARTA DEI PRG: COMUNI DI GROSSETO,
MAGLIANO IN TOSCANA E ORBETELLO

IL PROGETTISTA SPECIALISTICO Ing. Davide Conati Ord. Ingg. Milano N. 21033 RESPONSABILE UFFICIO SUA	IL RESPONSABILE INTEGRAZIONE PRESTAZIONI SPECIALISTICHE Ing. Alessandro ARI Ord. Ingg. Milano N. 20015 CAPO PROGETTO	IL DIRETTORE TECNICO Ing. Massimiliano Giacobbi Ord. Ingg. Milano N. 20746
---------------------------------------------------------------------------------------------------------------------	--------------------------------------------------------------------------------------------------------------------------------------	-----------------------------------------------------------------------------------------

WBS	DIRIZIONE	RIFERIMENTO	ELABORATO	FILE	DATA:	REVISIONE
	codice	commissio	unità	n. progetto	LUGLIO 2016	n. dato
	12121410	SUA	106		SCALA: 1:10.000	1 SETTEMBRE 2016

COORDINATORE GENERALE INIZIATIVA SAT Ing. Massimiliano Giacobbi Ord. Ingg. Milano N. 20746 CAPO COMMESSA	ELABORAZIONE GRAFICA A CURA DI: ELABORAZIONE PROGETTUALE A CURA DI:
CONSULENZA A CURA DI:	IL RESPONSABILE UNITÀ: Ing. Ferruccio Bucolo

VISTO DEL COMMITTENTE: **SAT**

VISTO DEL CONCEDENTE: **Ministero delle Infrastrutture e dei Trasporti**

IL PRESENTE DOCUMENTO NON FORMA PARTE DEL PROGETTO, PRESENTANDO ALCUNI ERRORI, IN TUTTO O IN PARTE, CHE NON SONO IL RESPONSABILE DELLA STRADA. AUTOSTRADA PER L'ITALIA S.P.A. NON PRESENTA NESSUN RESPONSABILITÀ IN MATERIA DI RESPONSABILITÀ CIVILE. IL DOCUMENTO NON POTRÀ SE COPIE, RIPRODUZIONI O PUBBLICAZIONI, IN TUTTO O IN PARTE, SENZA IL CONSENSO SCRITTO DELLA STRADA. AUTOSTRADA PER L'ITALIA S.P.A. UNAUTHORIZED USE WILL BE PROSECUTED BY LAW.