autostrade per l'italia

AUTOSTRADA A13: BOLOGNA - PADOVA
AMPLIAMENTO ALLA TERZA CORSIA DEL TRATTO MONSELICE - PADOVA SUD
PROGETTO DEFINITIVO
RELAZIONE PAESAGGISTICA

PLANIMETRIA DI PROGETTO COMMENTATA CON INDICAZIONE DEI DATI PROGETTUALI SIGNIFICATIVI

AUA-RPAE-048
TAVOLA 2/11
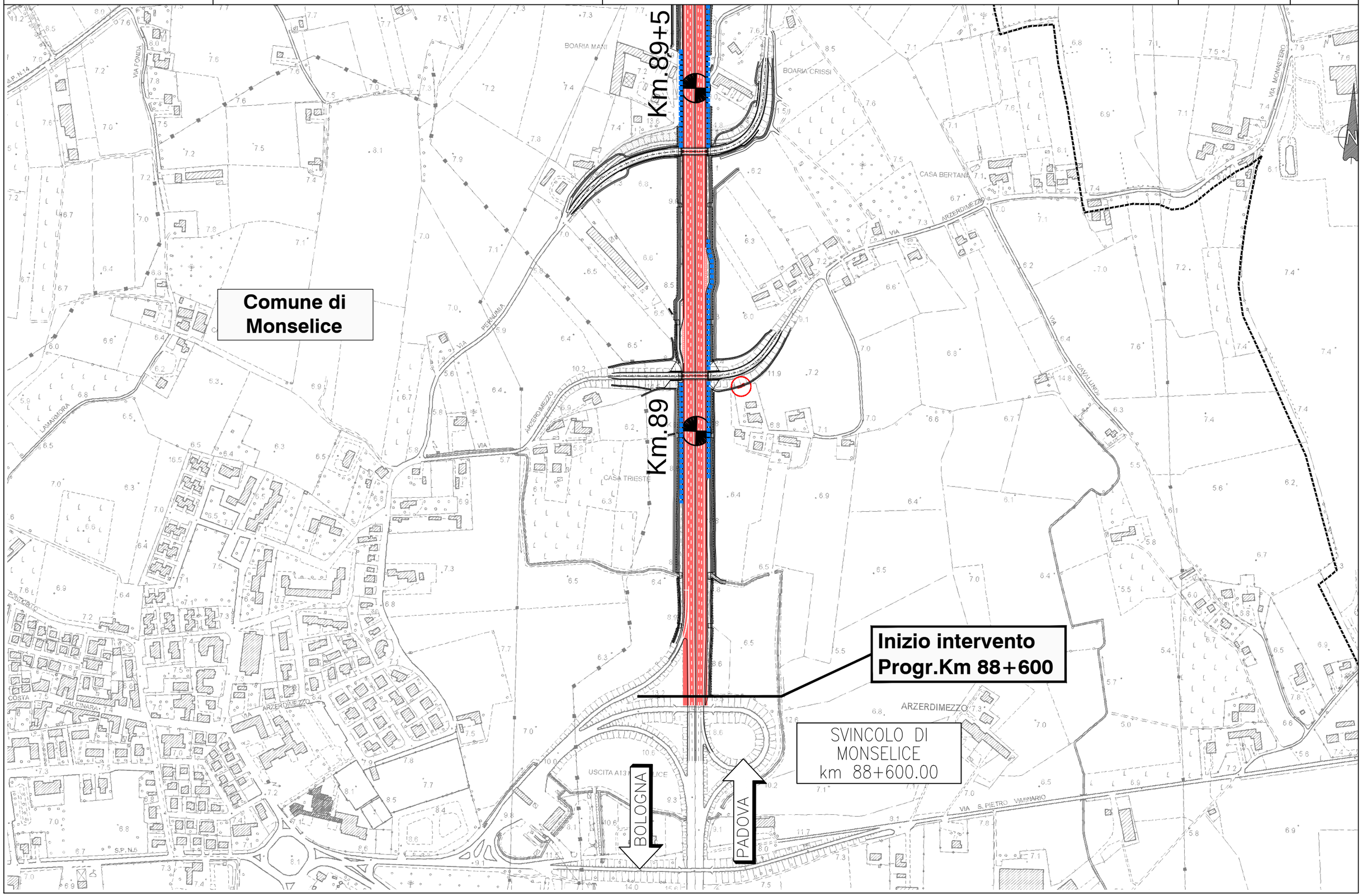
spea ENGINEERING
gruppo Atlantia