QUADRO 3 – PLANIMETRIA DI PROGETTO dal km 91+600 al km 93+100 – 1:2.000

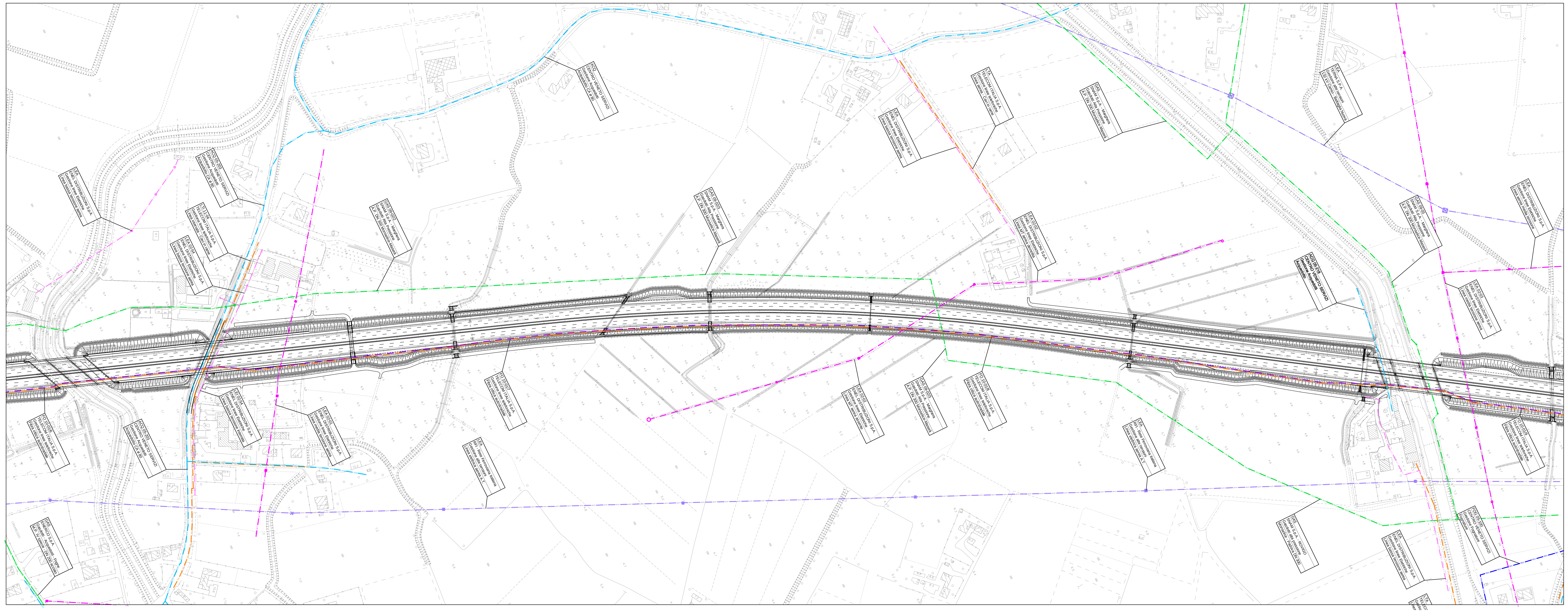

QUADRO 4 – PLANIMETRIA DI PROGETTO dal km 93+100 al km 94+625 – 1:2.000

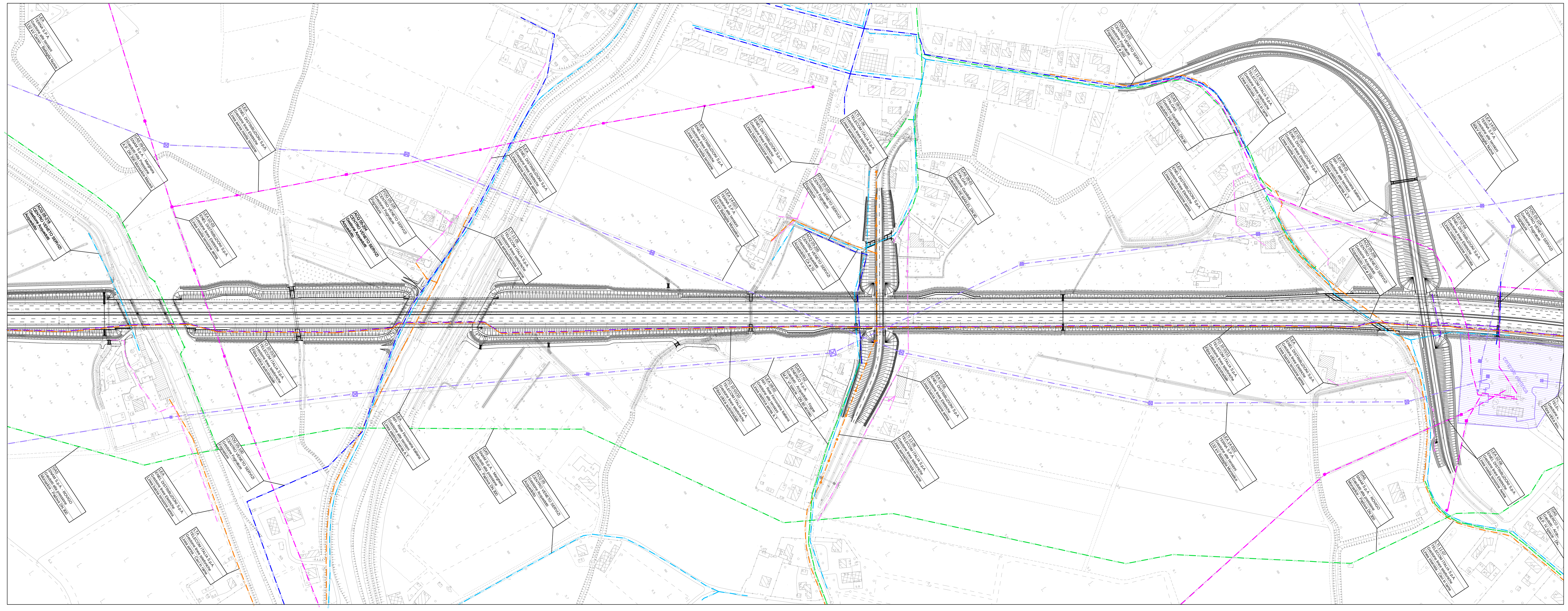

QUADRO DI UNIONE

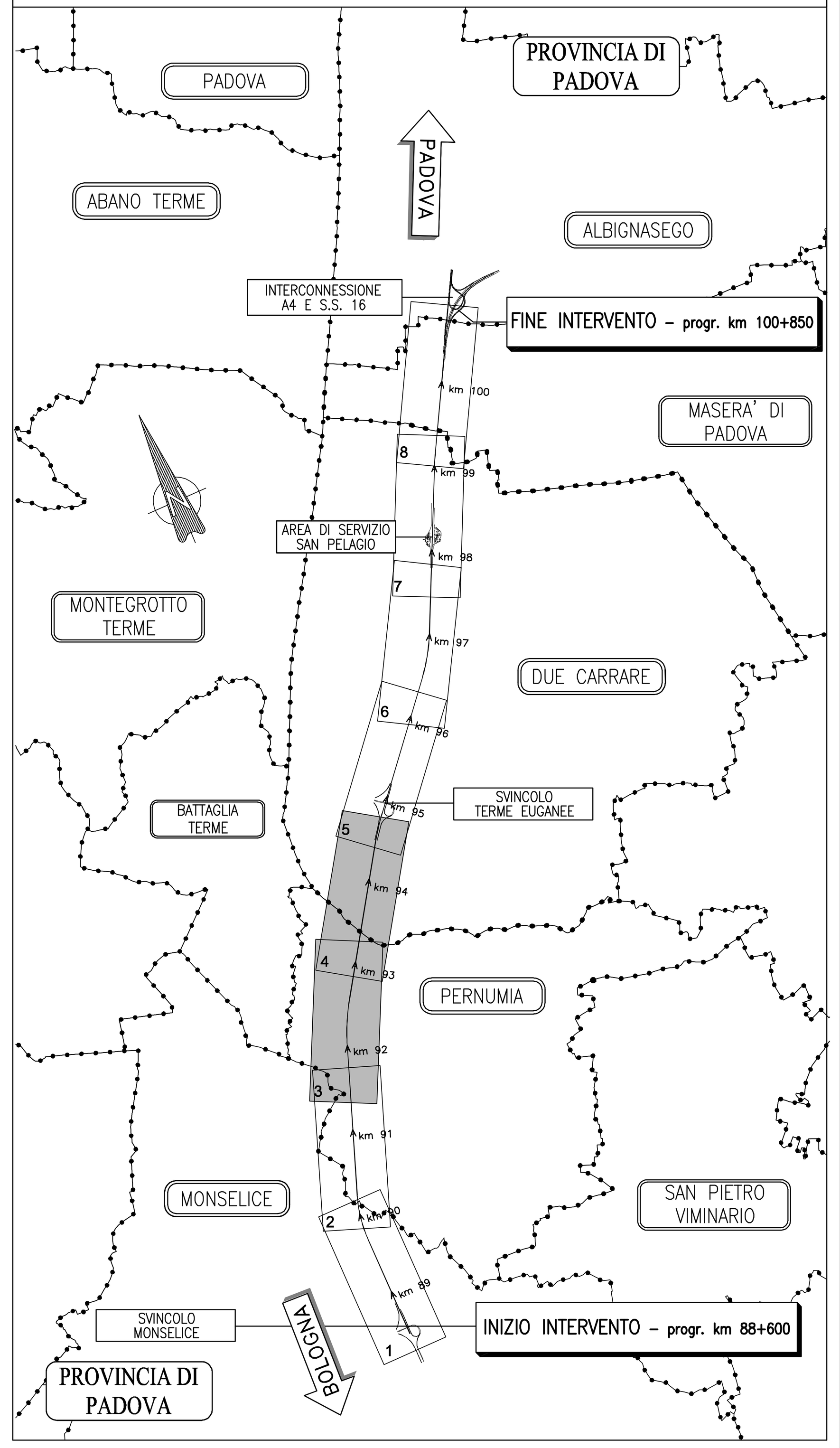

LEGENDA

B.T.	Linee Elettriche B.T.
M.T.	Linee Elettriche M.T.
A.T.	Linee Elettriche A.T.
ILL	Pubblica illuminazione
GAS	Metanodotti
ACQ	Acquedotti
FOG	Fognature
TEL	Linee Telefoniche
F.O.	Fibra Ottica Telecom
F.O.	Fibra Ottica Autostrade
OIL	Oleodotti
OSS	Ossigenodotti

ACQ 00-00 TE / Ente Gestore / Tipologia impianto / Descrizione impianto — Impianto interferente da rimuovere o proteggere. Vedi scheda di risoluzione

autostrade // per l'italia

AUTOSTRADA (A13) : BOLOGNA–PADOVA

AMPLIAMENTO ALLA TERZA CORSIA
TRATTO : MONSELICE – PADOVA SUD

PROGETTO DEFINITIVO

INTERFERENZE

SERVIZI TECNOLOGICI

Planimetria stato di fatto – 2/4

IL PROGETTISTA SPECIALISTICO	IL RESPONSABILE INTEGRAZIONE PRESTAZIONI SPECIALISTICHE	IL DIRETTORE TECNICO
P.I.E. Fabio Cerchiari O.Per.Ind. Como N.1067 **RESPONSABILE ESPROPRI E CONVENZIONI**	Ing. Ilaria Lavander Ord. Ingg. Milano N. 29830	Ing. Orlando Mazza Ord. Ingg. Pavia N. 1496 **PROGETTAZIONE NUOVE OPERE AUTOSTRADALI**

CODICE IDENTIFICATIVO

Codice Commessa	Lotto, Sub-Prog, Cod. Appalto	Fase	Capitolo	Paragrafo	WBS	PARTE D'OPERA	Tip.	Disciplina	Progressivo	Rev.	Ordinatore: –
111305	0000	0	3	00	0000000	000000	0	ESC	0011	–	SCALA: 1:2000

spea ENGINEERING gruppo Atlantia	PROJECT MANAGER: Ing. Ilaria Lavander, Ord. Ingg. Milano N. 29830	SUPPORTO SPECIALISTICO:	
	REDATTO: –	VERIFICATO: –	

REVISIONE n.	data
0	SETTEMBRE 2016
1	–
2	–
3	–
4	–

VISTO DEL COMMITTENTE	VISTO DEL CONCEDENTE
autostrade // per l'italia IL RESPONSABILE UNICO DEL PROCEDIMENTO Ing. Antonio Tosi	Ministero delle Infrastrutture e dei Trasporti

IL PRESENTE DOCUMENTO NON POTRÀ ESSERE COPIATO, RIPRODOTTO O ALTRIMENTI PUBBLICATO, IN TUTTO O IN PARTE, SENZA IL CONSENSO SCRITTO DELLA SOC. AUTOSTRADE PER L'ITALIA S.P.A. OGNI UTILIZZO NON AUTORIZZATO SARÀ PERSEGUITO A NORMA DI LEGGE.
THIS DOCUMENT MAY NOT BE COPIED, REPRODUCED OR PUBLISHED, EITHER IN PART OR IN ITS ENTIRETY, WITHOUT THE WRITTEN PERMISSION OF SOC. AUTOSTRADE PER L'ITALIA S.P.A. UNAUTHORIZED USE WILL BE PROSECUTED BY LAW.