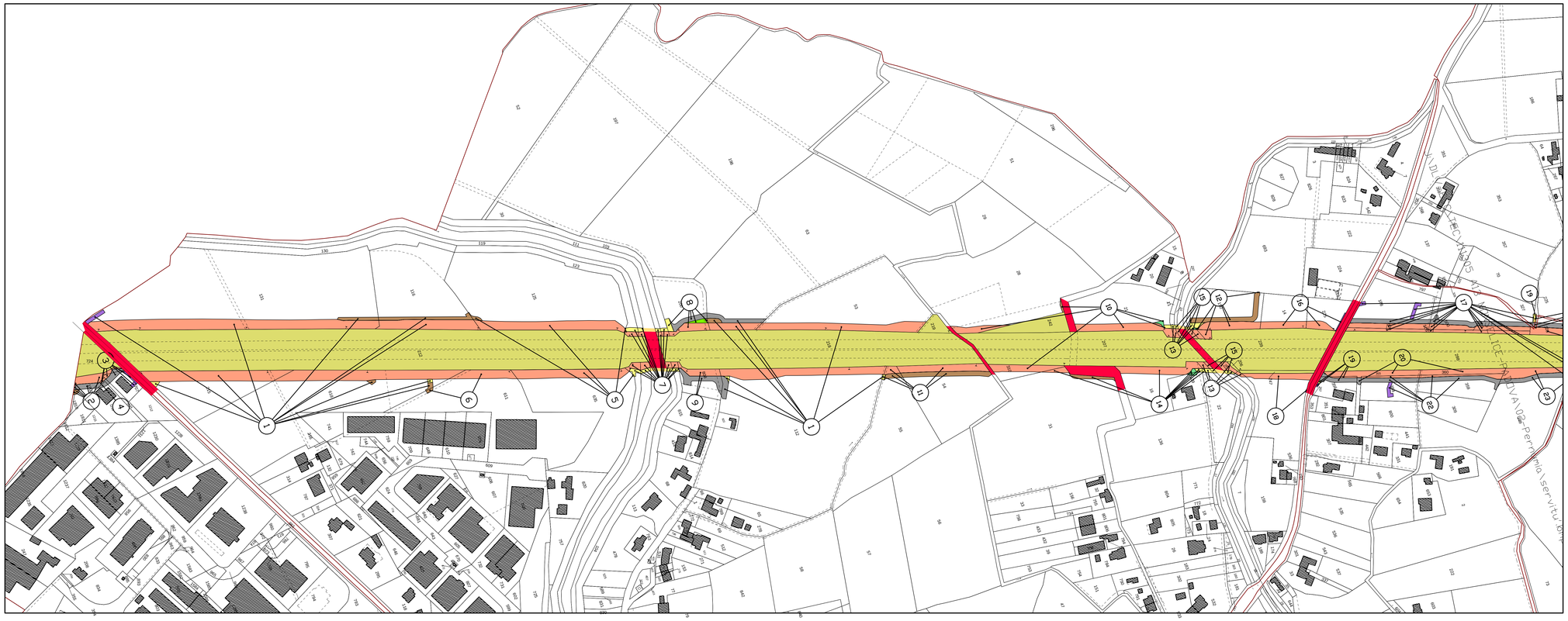

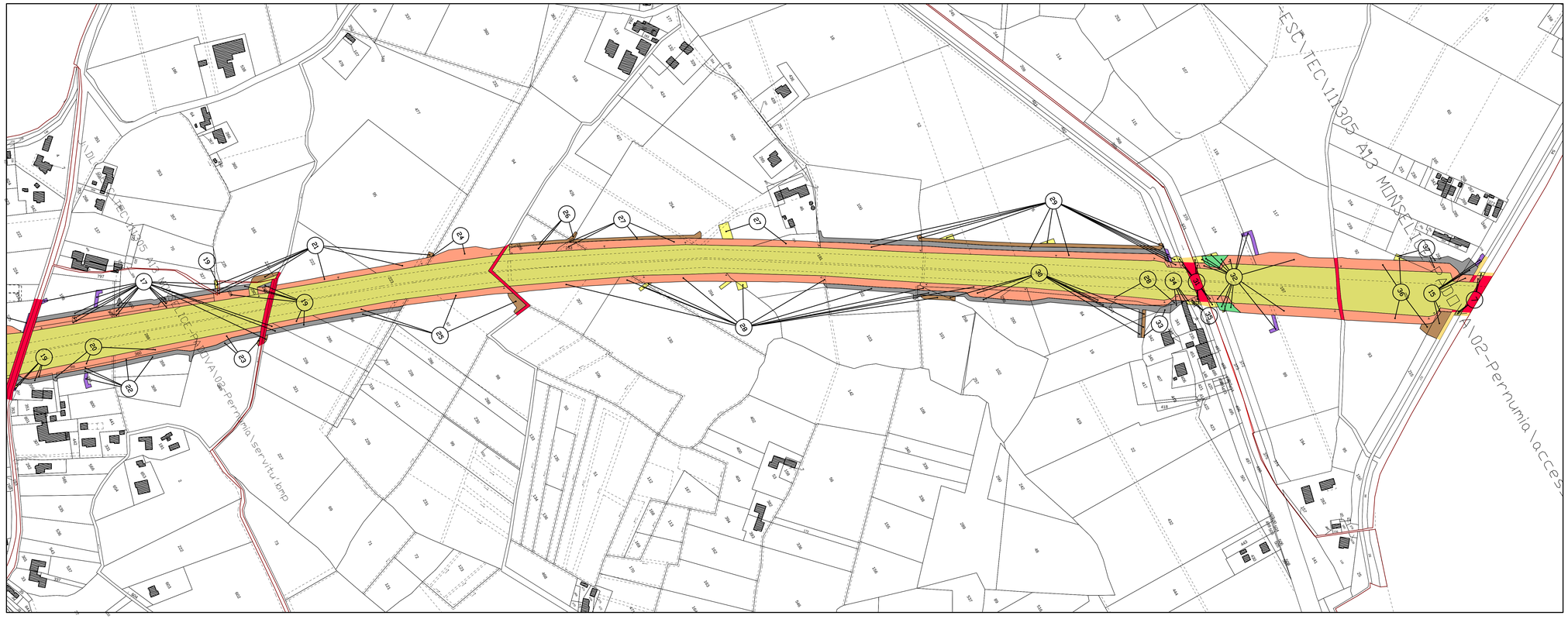

LEGENDA

- Sede autostrada, pertinenze autostradali, ecc.
- Deviazione fosso,sede strada deviazione strada, ecc.
- Servitù di passo U.T./U.P., di viadotto, di galleria
- Servitù di Drenaggio
- Reliquato
- Occupazione temporanea
- Mitigazione Ambientale
- Servitù per interferenze
- Sede Autostradale
- Area demaniale soggetta a occupazione permanente
- Area demaniale soggetta a occupazione temporanea

autostrade per l'italia

AUTOSTRADA (A13) : BOLOGNA–PADOVA

AMPLIAMENTO ALLA TERZA CORSIA
TRATTO : MONSELICE – PADOVA SUD

PROGETTO DEFINITIVO

ESPROPRI

COMUNE DI PERNUMIA
(Provincia di Padova)

PIANO PARTICELLARE

IL PROGETTISTA SPECIALISTICO	IL RESPONSABILE INTEGRAZIONE PRESTAZIONI SPECIALISTICHE	IL DIRETTORE TECNICO
P.I.E. Fabio Cerchiari O.Per.Ind. Como N.1067 **RESPONSABILE ESPROPRI E COMPENSI**	Ing. Ilaria Lavander Ord. Ingg. Milano N. 29830	Ing. Orlando Mazza Ord. Ingg. Pavia N. 1496 **PROGETTAZIONE NUOVE OPERE AUTOSTRADALI**

CODICE IDENTIFICATIVO

RIFERIMENTO PROGETTO			RIFERIMENTO DIRETTORIO					RIFERIMENTO ELABORATO				Ordinatore:
Codice Commessa	Lotto, Sub-Prog, Cod. Appalto	Fase	Capitolo	Paragrafo	Opera/Impianto	PARTE D'OPERA		Tip.	Disciplina	Progressivo	Rev.	—
1 1 1 3 0 5	0 0 0 0	0 3	0 0 0	0 0	0 0 0 0	0 0 0 0 0 0		0	E S C	0 0 5 1	—	SCALA: 1:2000

spea ENGINEERING — per Atlantia

PROJECT MANAGER:		SUPPORTO SPECIALISTICO:		REVISIONE	
Ing. Ilaria Lavander Ord. Ingg. Milano N. 29830				n.	data
				0	SETTEMBRE 2016
				1	--
				2	--
REDATTO:	--	VERIFICATO:	--	3	--
				4	--

	VISTO DEL COMMITTENTE	VISTO DEL CONCEDENTE
	autostrade per l'italia IL RESPONSABILE UNICO DEL PROCEDIMENTO Ing. Antonio Toar	Ministero delle Infrastrutture e dei Trasporti DIPARTIMENTO PER LA INFORMATIVA, LA STATISTICA E GLI SISTEMI INFORMATIVI E TELEMATICI DIREZIONE GENERALE PER LA VIGILANZA SUI CONCESSIONARI AUTOSTRADALI

IL PRESENTE DOCUMENTO NON POTRA' ESSERE COPIATO, RIPRODOTTO O ALTRIMENTI PUBBLICATO, IN TUTTO O IN PARTE, SENZA IL CONSENSO SCRITTO DELLA SOC. AUTOSTRADE PER L'ITALIA S.P.A. OPPURE DELLO STATO. NON AUTORIZZATO. UNAUTHORIZED USE PROHIBITED. THIS DOCUMENT MAY NOT BE COPIED, REPRODUCED OR PUBLISHED, EITHER IN PART OR IN ITS ENTIRETY, WITHOUT THE WRITTEN PERMISSION OF SOC. AUTOSTRADE PER L'ITALIA S.P.A. UNAUTHORIZED USE WILL BE PROSECUTED BY LAW.