PROFILO LONGITUDINALE
Scala 1:200/1:200

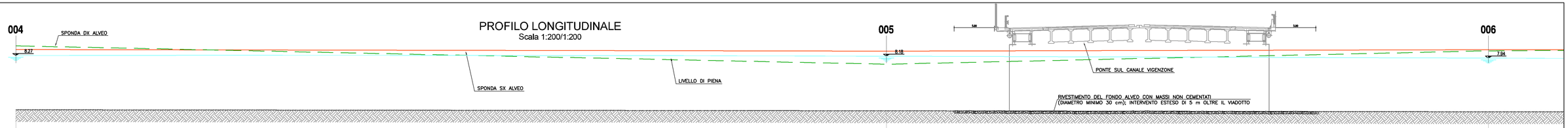

	004	005	006
Punto	004	005	006
Quota terreno	1.49	1.37	1.24
Quota di progetto	1.49	1.37	1.24
Progressiva	328.90	437.35	512.15
Parziale	108.50	74.90	

PROFILO LONGITUDINALE
Scala 1:200/1:200

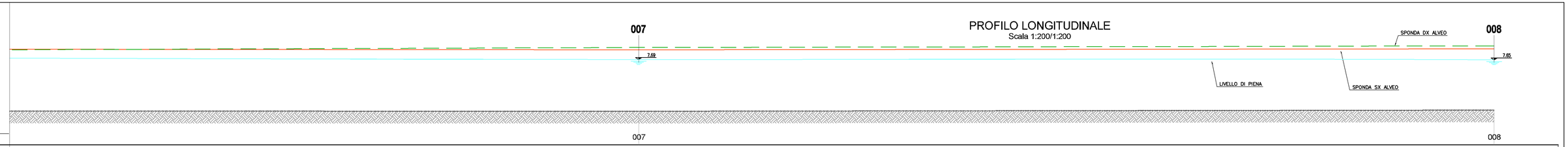

	007	008
Punto	007	008
Quota terreno	1.21	1.37
Quota di progetto	1.21	1.37
Progressiva	607.85	714.50
Parziale	95.50	106.90

PROFILO DI PROGETTO
Scala 1:100

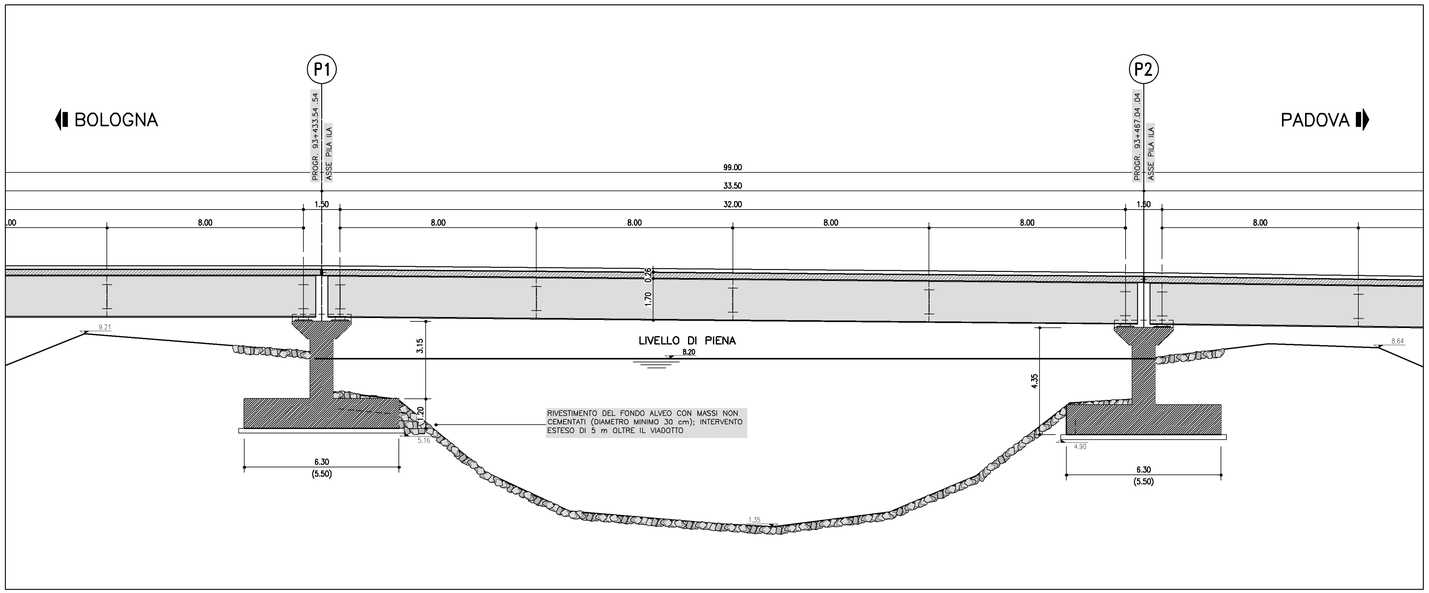

ASTA E SEZIONI IDRAULICHE
Scala 1:2000

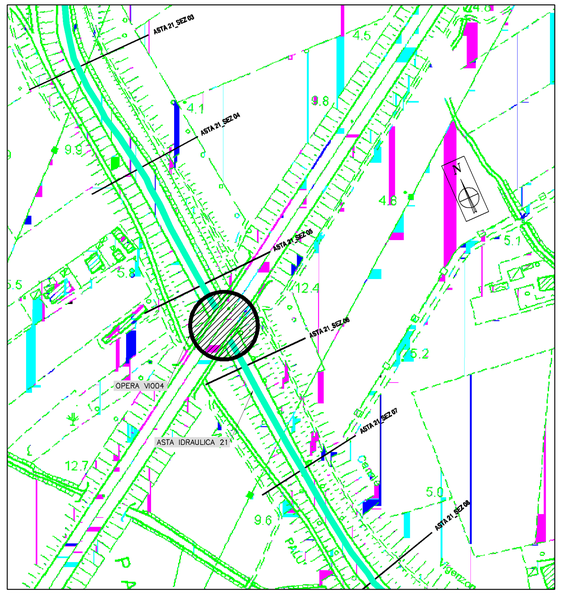

autostrade per l'italia

AUTOSTRADA (A13) : BOLOGNA–PADOVA

AMPLIAMENTO ALLA TERZA CORSIA
TRATTO : MONSELICE – PADOVA SUD

PROGETTO DEFINITIVO

CORPO AUTOSTRADALE

IDROLOGIA E IDRAULICA
Interferenze idrografiche

Interventi di sistemazione idraulica:
Canale Vigenzone – profilo e sezioni idrauliche

IL PROGETTISTA SPECIALISTICO	IL RESPONSABILE INTEGRAZIONE PRESTAZIONI SPECIALISTICHE	IL DIRETTORE TECNICO
Ing. Paolo De Paoli Ord. Ingg. Pavia N.1739 RESPONSABILE IDROLOGIA E IDRAULICA	Ing. Ilaria Lavander Ord. Ingg. Milano N. 29830	Ing. Orlando Mazza Ord. Ingg. Pavia N. 1496 PROGETTAZIONE NUOVE OPERE AUTOSTRADALI

RIFERIMENTO PROGETTO				CODICE IDENTIFICATIVO																				Ordinatore:
				RIFERIMENTO DIRETTORE												RIFERIMENTO ELABORATO								
Codice Commessa	Lotto	Sub-Prog. Cod. Appalto	Fase	Capitolo	Paragrafo	Sottopar.	Progressivo	PARTE D'OPERA								Tip.	Disciplina	Progressivo		Rev.				—
1 1 1 3 0 5	0 0	0 0 0 0	0	3 0 0	0 0 0	0 0	0 0 0 0	0 0 0 0 0								0	I D	R 0 0 3		1	—	—		SCALA: VARIE

					REVISIONE	
spea ENGINEERING per Atlantia	PROJECT MANAGER: Ing. Ilaria Lavander Ord. Ingg. Milano N. 29830	SUPPORTO SPECIALISTICO:			n.	data
					0	SETTEMBRE 2016
					1	–
					2	–
	REDATTO: –	VERIFICATO:	–		3	–
					4	–

VISTO DEL COMMITTENTE	VISTO DEL CONCEDENTE
autostrade per l'italia IL RESPONSABILE UNICO DEL PROCEDIMENTO Ing. Antonio Tosi	Ministero delle Infrastrutture e dei Trasporti DIPARTIMENTO PER LA RETE STRADALE E AUTOSTRADALE DIREZIONE GENERALE PER LA VIGILANZA SUGLI ENTI DELLA STRADA E DELLE AUTOSTRADE STRUTTURA DI VIGILANZA SULLE CONCESSIONARIE AUTOSTRADALI

IL PRESENTE DOCUMENTO NON POTRA' ESSERE COPIATO, RIPRODOTTO O ALTRIMENTI PUBBLICATO, IN TUTTO O IN PARTE, SENZA IL CONSENSO SCRITTO DELLA SOC. AUTOSTRADE PER L'ITALIA S.P.A. OGNI UTILIZZO NON AUTORIZZATO SARA' PERSEGUITO A NORMA DI LEGGE.
THIS DOCUMENT MAY NOT BE COPIED, REPRODUCED OR PUBLISHED, EITHER IN PART OR IN ITS ENTIRETY, WITHOUT THE WRITTEN PERMISSION OF SOC. AUTOSTRADE PER L'ITALIA S.P.A.. UNAUTHORIZED USE WILL BE PROSECUTED BY LAW.