PLANIMETRIA DELL'OPERA T012
Scala 1:500

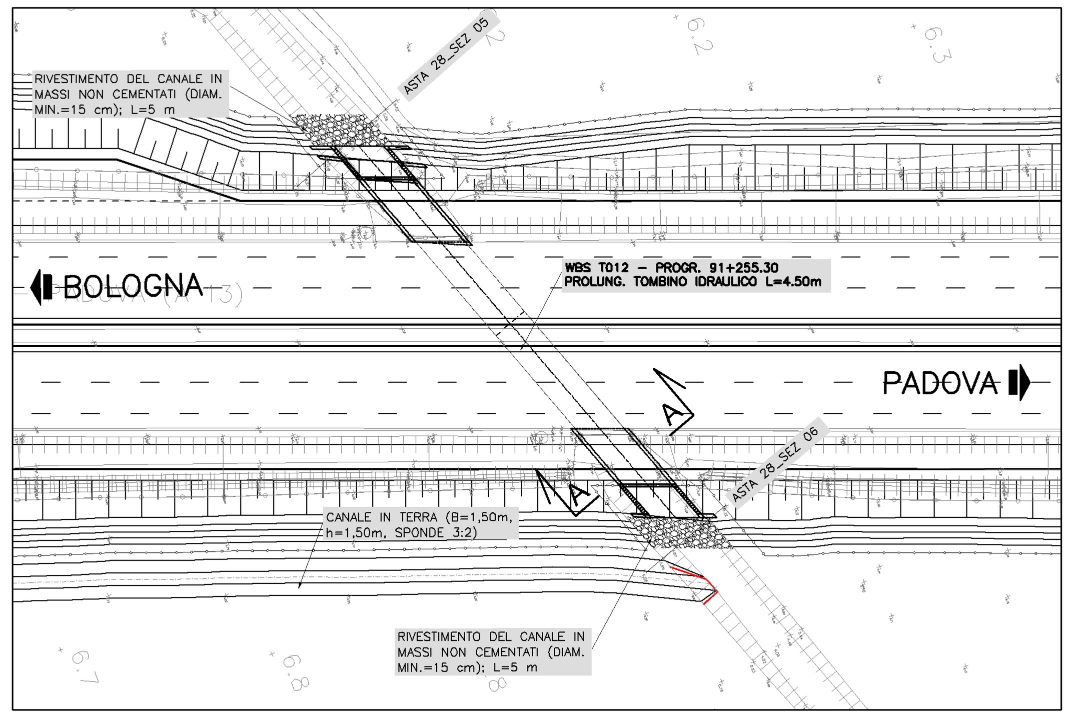

SEZIONE TRASVERSALE A-A (OPERA T012)
Scala 1:100

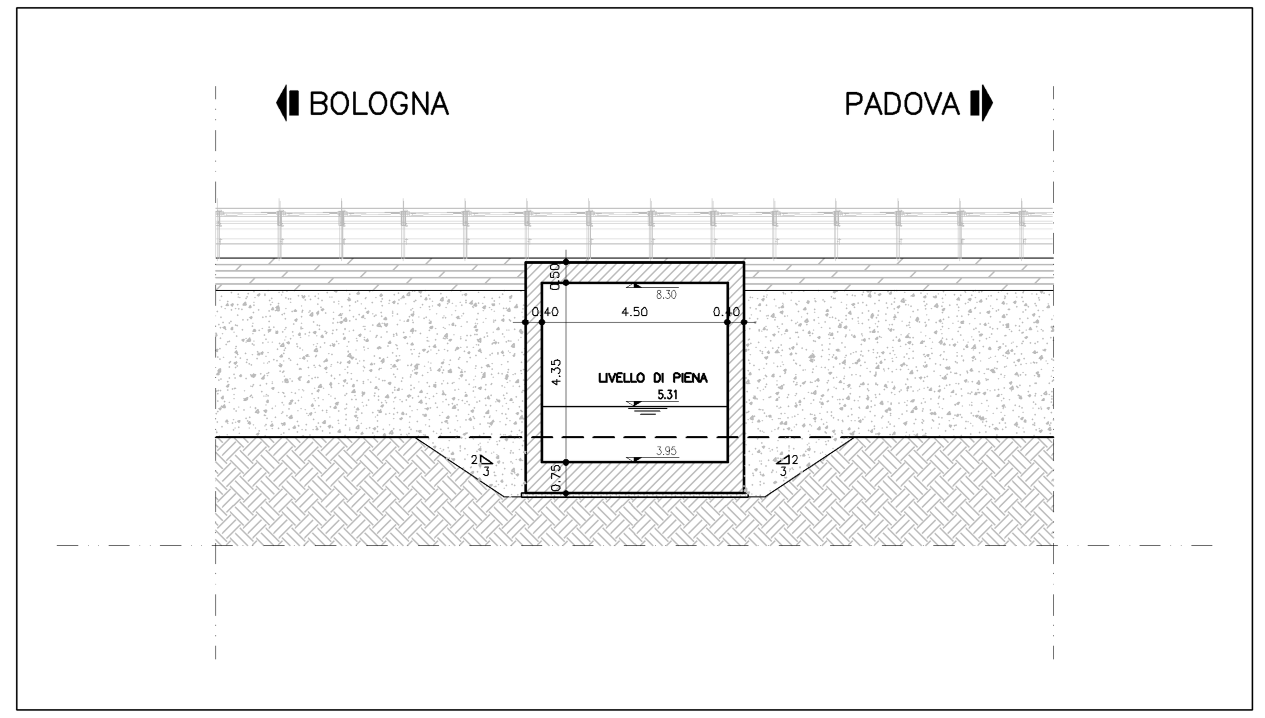

PROFILO LONGITUDINALE OPERA T012
Scala 1:200/1:200

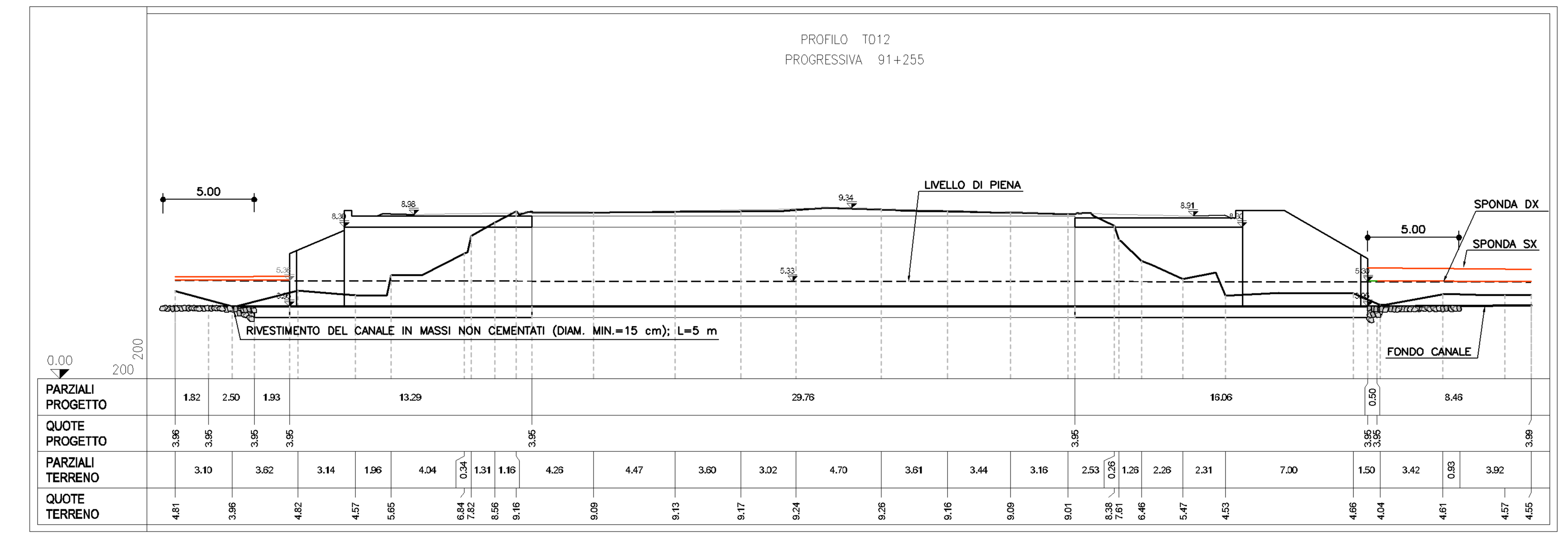

PLANIMETRIA DELL'OPERA T024
Scala 1:500

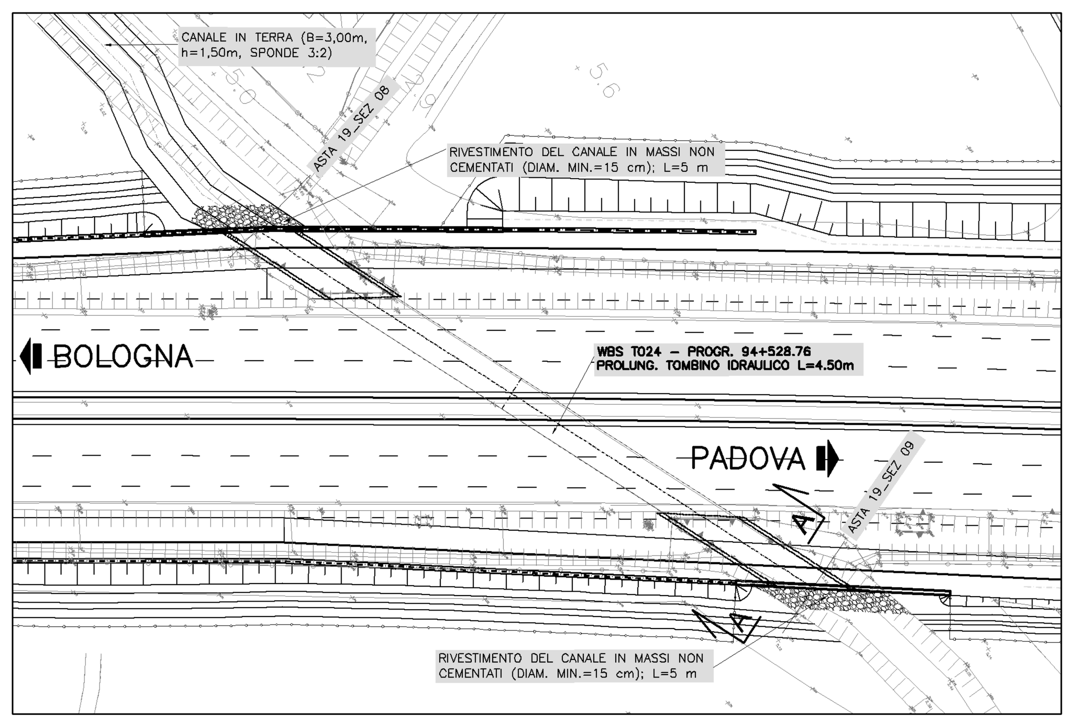

SEZIONE TRASVERSALE A-A (OPERA T024)
Scala 1:100

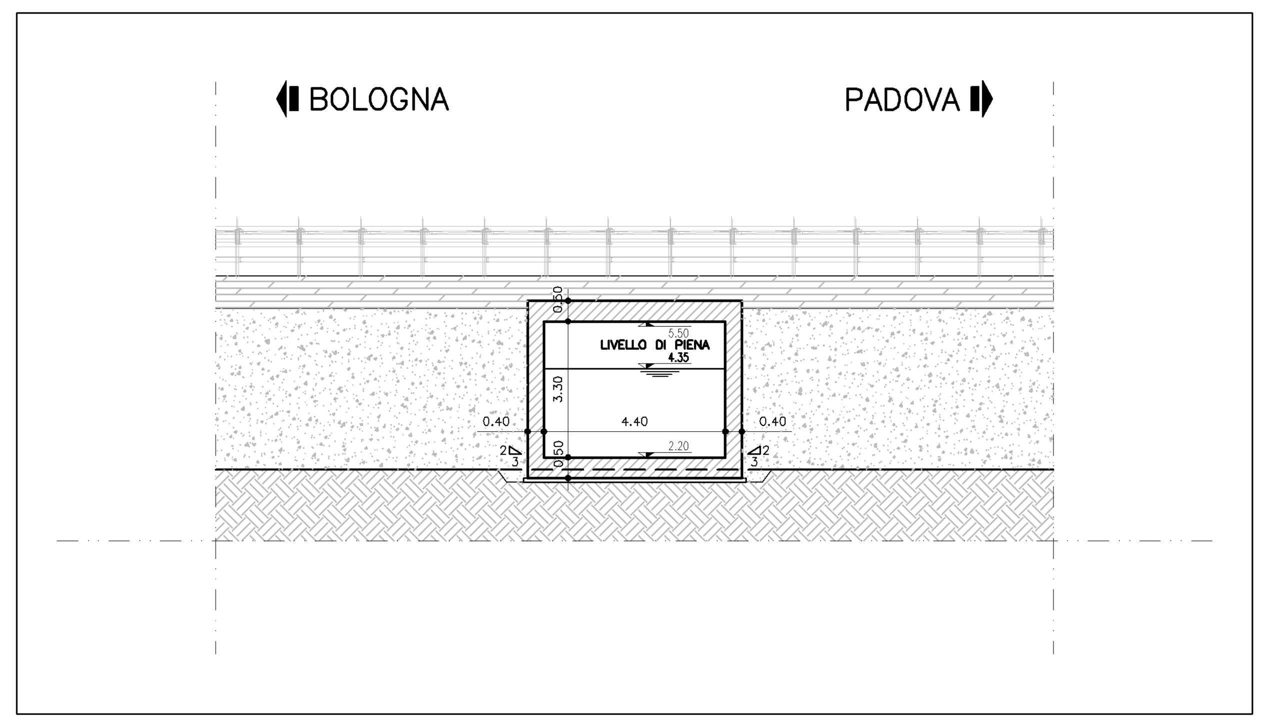

PROFILO LONGITUDINALE OPERA T024
Scala 1:200/1:200

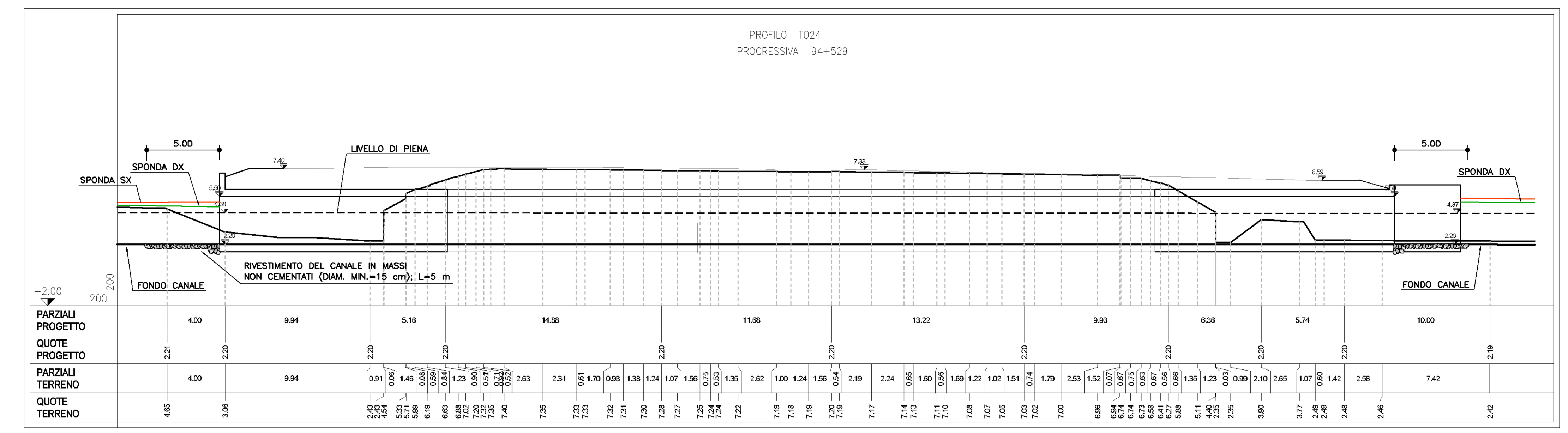

PLANIMETRIA DELL'OPERA T056
Scala 1:500

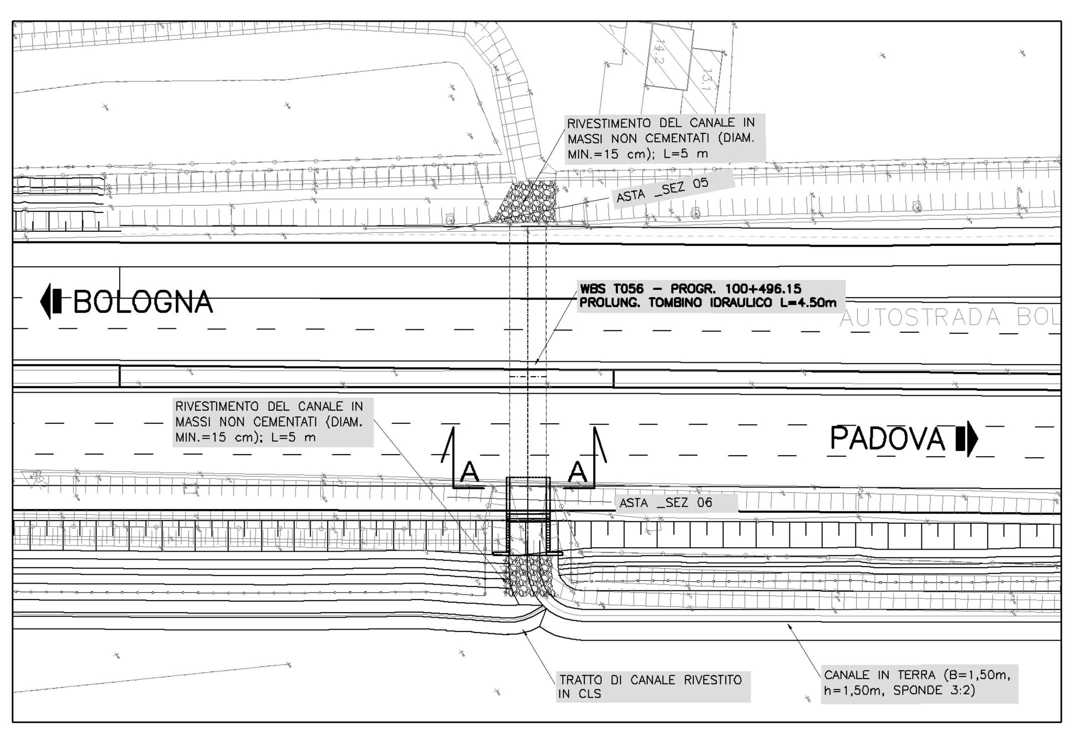

SEZIONE TRASVERSALE A-A (OPERA 056)
Scala 1:100

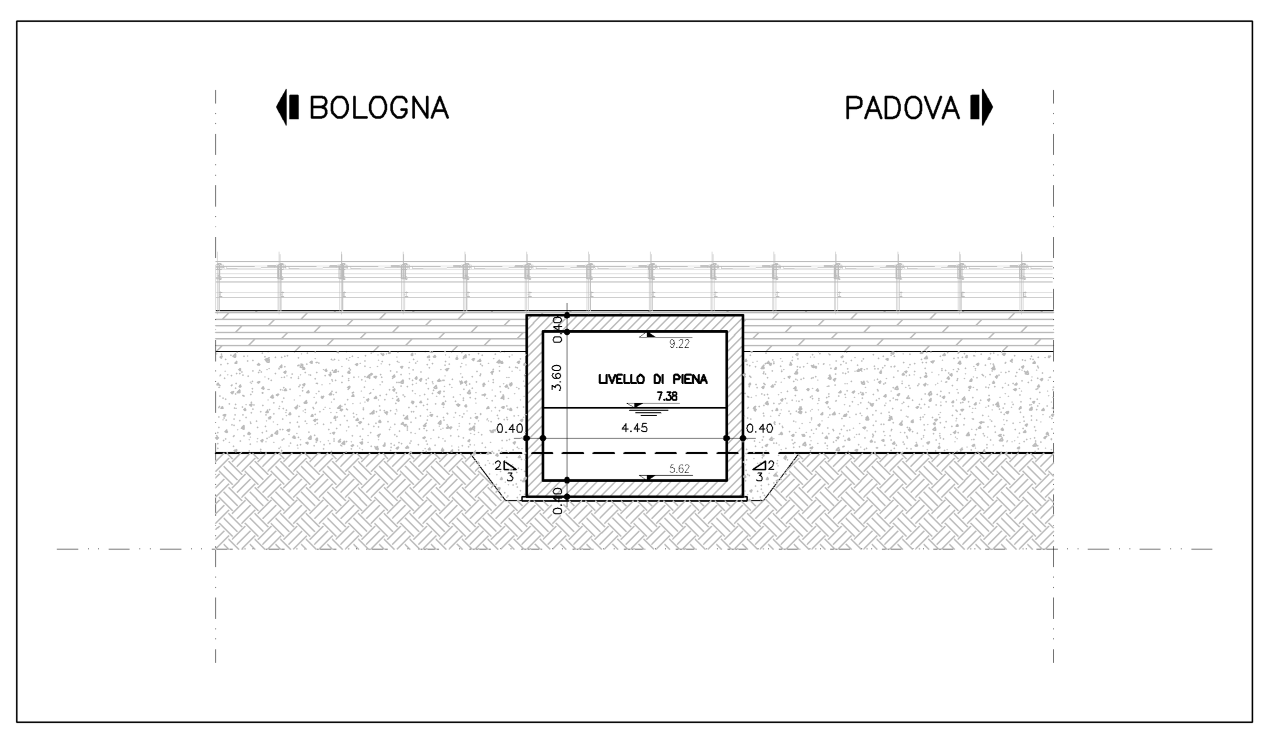

PROFILO LONGITUDINALE OPERA 056
Scala 1:200/1:200

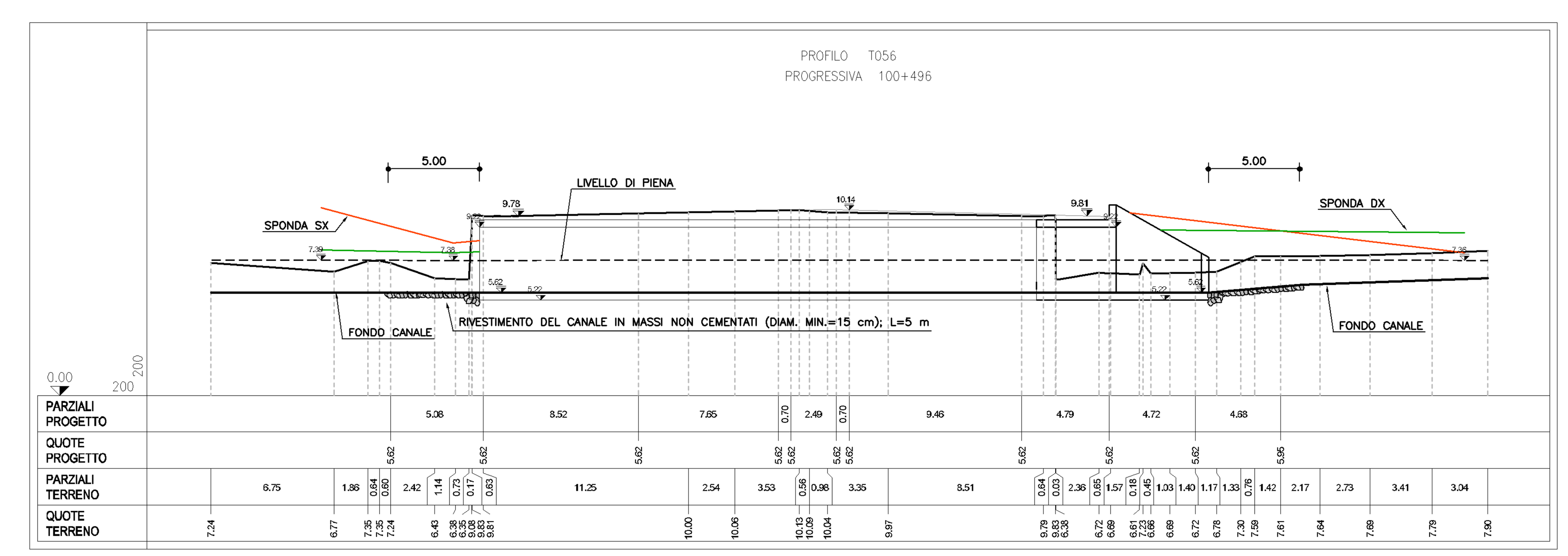

PLANIMETRIA DELL'OPERA T020
Scala 1:500

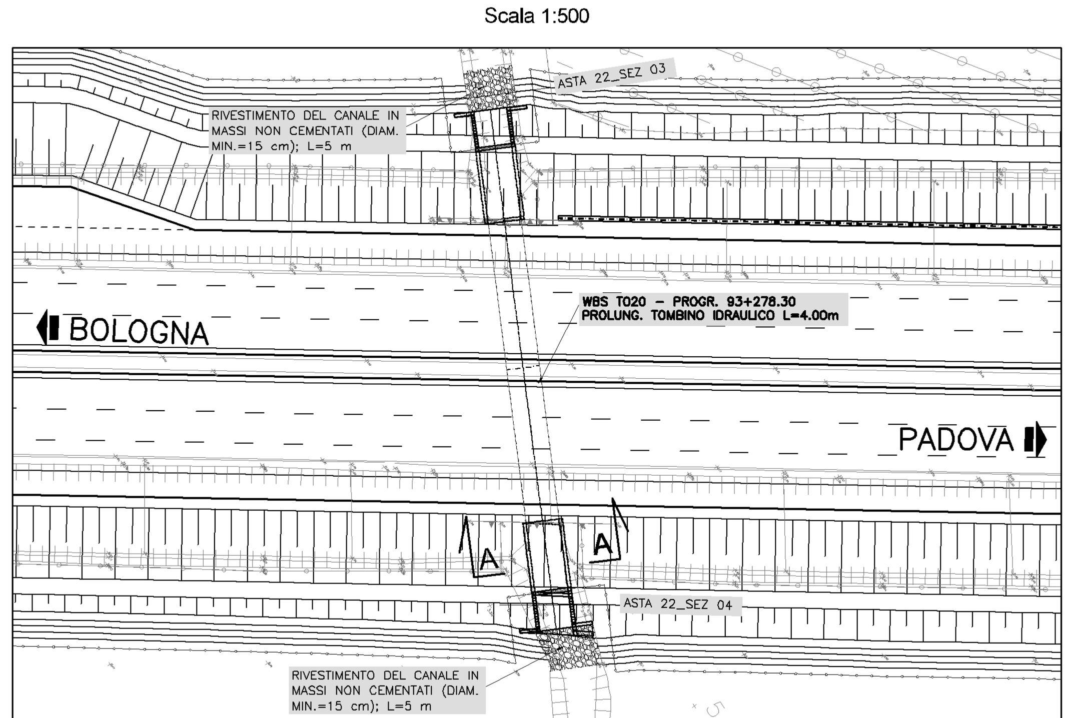

SEZIONE TRASVERSALE A-A (OPERA T020)
Scala 1:100

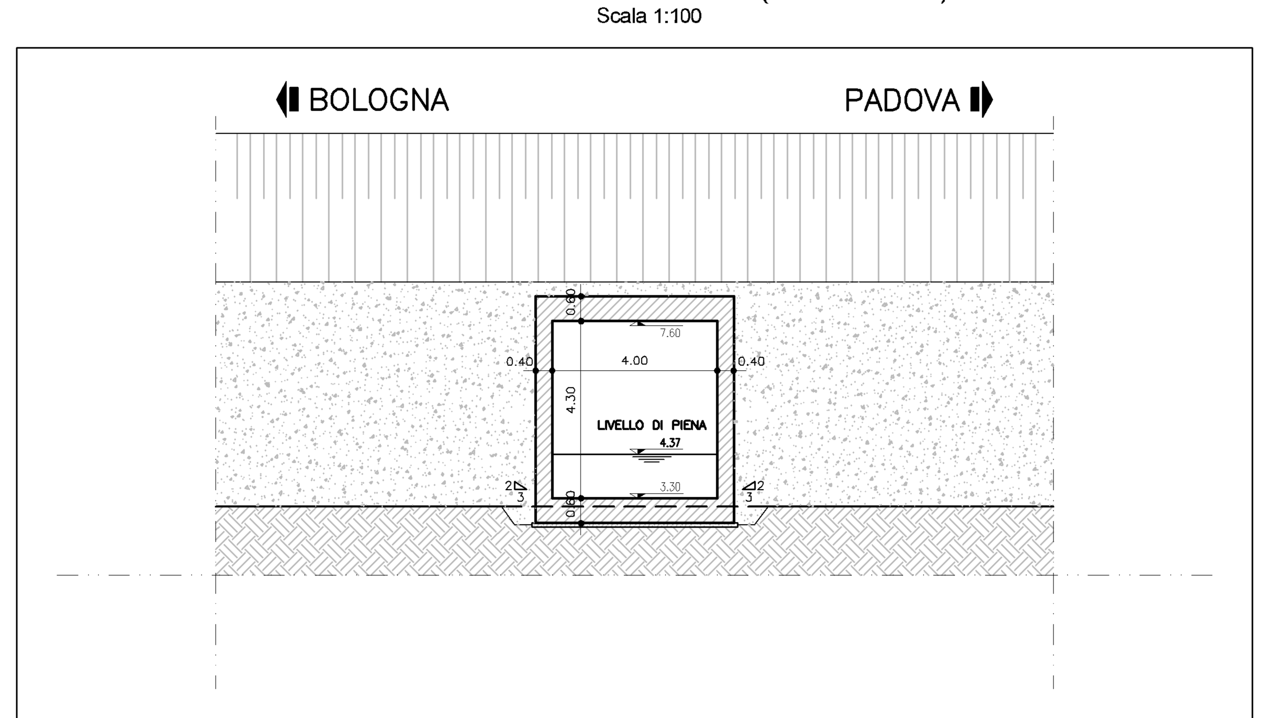

PROFILO LONGITUDINALE OPERA T020
Scala 1:200/1:200

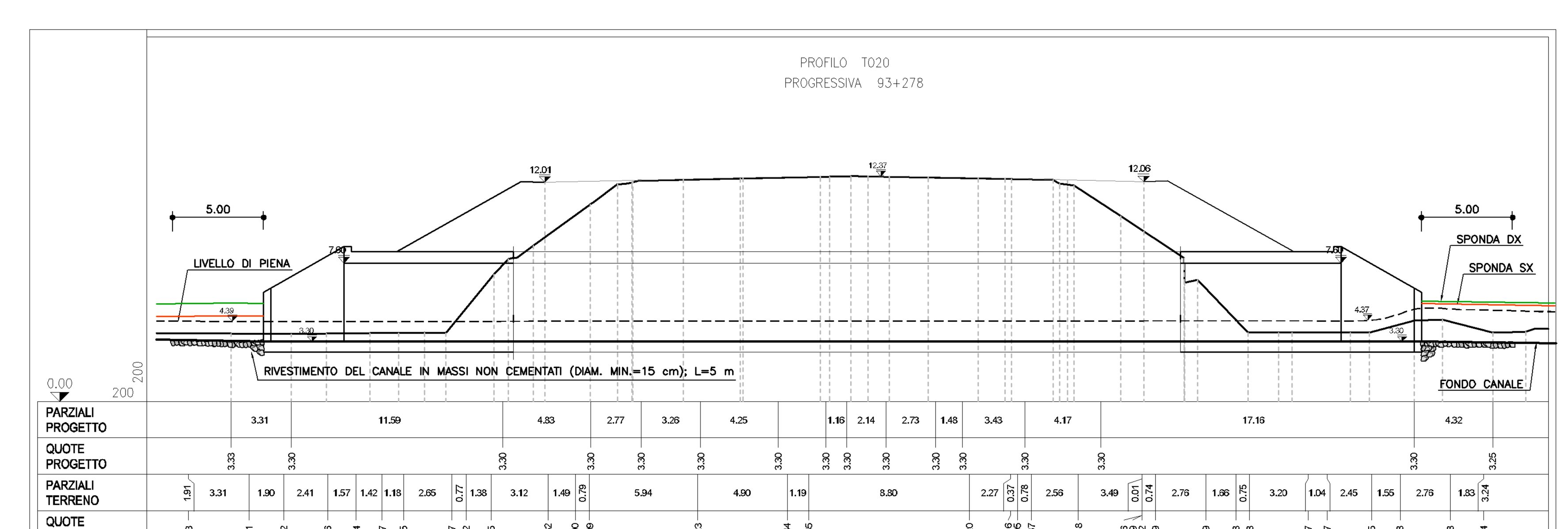

autostrade // per l'italia

AUTOSTRADA (A13) : BOLOGNA–PADOVA

AMPLIAMENTO ALLA TERZA CORSIA
TRATTO : MONSELICE – PADOVA SUD

PROGETTO DEFINITIVO

CORPO AUTOSTRADALE

IDROLOGIA E IDRAULICA
Interferenze idrografiche

Interventi di sistemazione idraulica:
ponticelli e scatolari da 2 a 4.5 m di luce – Tav. 1/5

IL PROGETTISTA SPECIALISTICO	IL RESPONSABILE INTEGRAZIONE PRESTAZIONI SPECIALISTICHE	IL DIRETTORE TECNICO
Ing. Paolo De Paoli Ord. Ingg. Pavia N.1739 RESPONSABILE IDROLOGIA E IDRAULICA	Ing. Ilaria Lavander Ord. Ingg. Milano N. 29830	Ing. Orlando Mazza Ord. Ingg. Pavia N. 1496 PROGETTAZIONE NUOVE OPERE AUTOSTRADALI

CODICE IDENTIFICATIVO

Codice Commessa	Lotto, Sub-Prog. Cod. Appalto	Fase	Capitolo	Paragrafo	WBS tipologia	WBS progressivo	PARTE D'OPERA	Tip.	Disciplina	Progressivo	Rev.	Ordinatore	SCALA
111305	0000	0	300	000	0000	0000	00000	0	IDR	0040	--	—	VARIE

spea ENGINEERING gruppo Atlantia

PROJECT MANAGER:	SUPPORTO SPECIALISTICO:
Ing. Ilaria Lavander Ord. Ingg. Milano N. 29830	
REDATTO: –	VERIFICATO: –

REVISIONE n.	data
0	SETTEMBRE 2016
1	–
2	–
3	–
4	–

VISTO DEL COMMITTENTE
autostrade // per l'italia
IL RESPONSABILE UNICO DEL PROCEDIMENTO
Ing. Antonio Tosi

VISTO DEL CONCEDENTE
Ministero delle Infrastrutture e dei Trasporti
DIPARTIMENTO PER LE INFRASTRUTTURE, GLI AFFARI GENERALI ED IL PERSONALE
STRUTTURA DI VIGILANZA SULLE CONCESSIONARIE AUTOSTRADALI

IL PRESENTE DOCUMENTO NON POTRA' ESSERE COPIATO, RIPRODOTTO O ALTRIMENTI PUBBLICATO, IN TUTTO O IN PARTE, SENZA IL CONSENSO SCRITTO DELLA SOC. AUTOSTRADE PER L'ITALIA S.P.A. OGNI UTILIZZO NON AUTORIZZATO SARA' PERSEGUITO A NORMA DI LEGGE.
THIS DOCUMENT MAY NOT BE COPIED, REPRODUCED OR PUBLISHED, EITHER IN PART OR IN ITS ENTIRETY, WITHOUT THE WRITTEN PERMISSION OF SOC. AUTOSTRADE PER L'ITALIA S.P.A. UNAUTHORIZED USE WILL BE PROSECUTED BY LAW.