QUADRO 7 – PLANIMETRIA DI PROGETTO dal km 97+700 al km 99+200 – 1:2.000

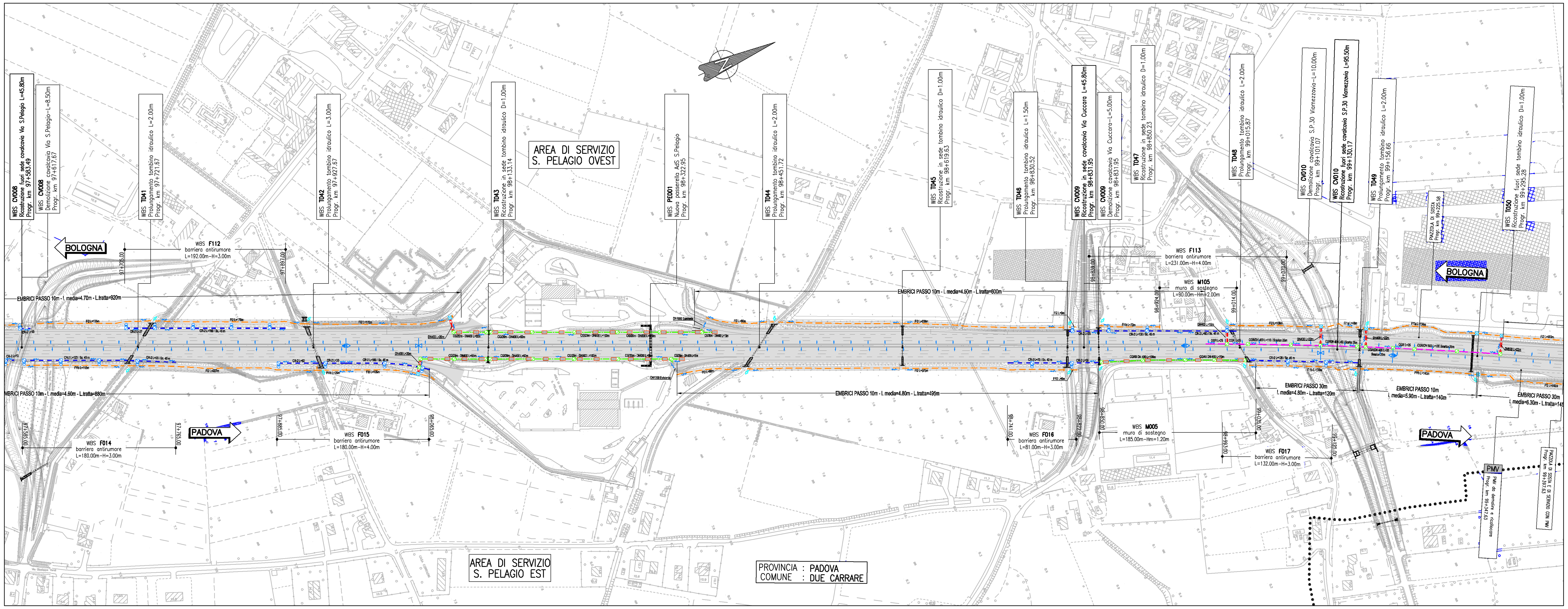

QUADRO 8 – PLANIMETRIA DI PROGETTO dal km 99+200 al km 100+850 – 1:2.000

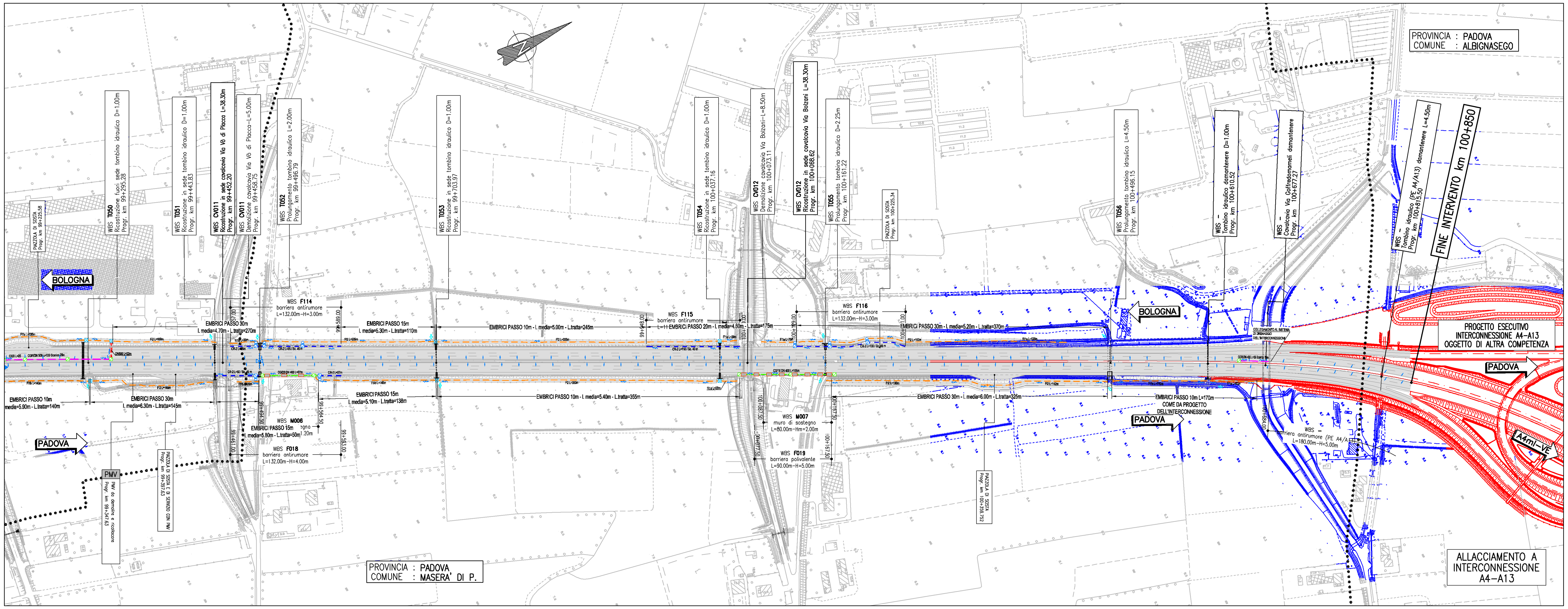

QUADRO DI UNIONE

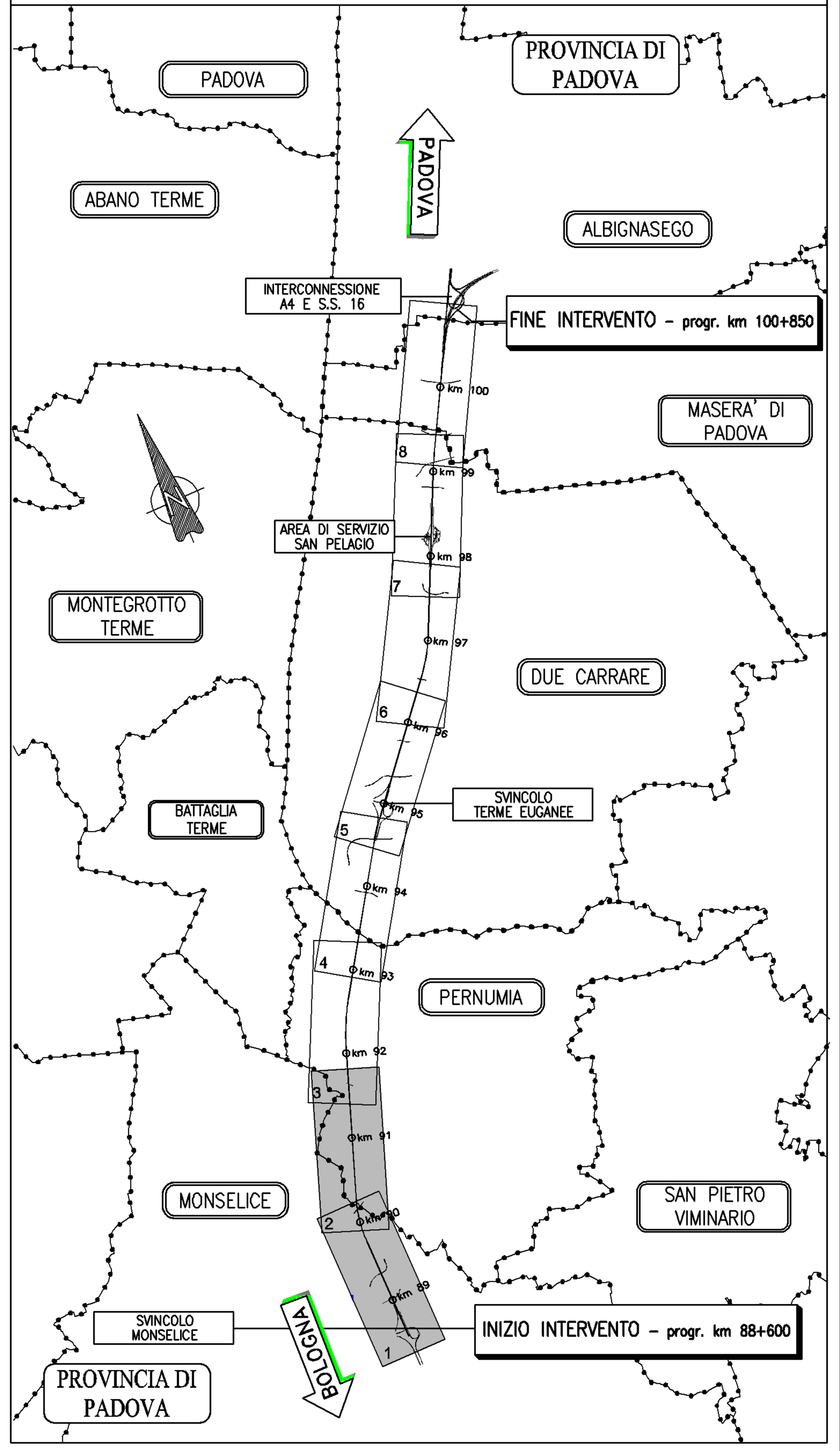

SISTEMA DI DRENAGGIO

LEGENDA PLANIMETRIE IDRAULICHE

- IMPLUVIO
- COLMO
- PENDENZA TRASVERSALE DELLA CARREGIATA STRADALE
- DIREZIONE DEFLUSSO FOSSI E COLLETTORI
- RECAPITI

CANALIZZAZIONI

- CGR/DN( ) — CANALETTA GRIGLIATA / CON COLLETTORE
- CR — CANALETTA RETTANGOLARE (FOA / CR-1/2 AL PIEDE)
- CMPV — CANALE METALLICO PER PONTI / VIADOTTI
- FR1 (1,2,3) — FOSSO RIVESTITO DRENAGGIO AUTOSTRADALE
- FI 1 (2) — FOSSO INERBITO
- DN( ) — COLLETTORE IN PEAD - DN (mm)
- DN( ) — COLLETTORE IN PP - DN (mm) (ATTRAVERSAMENTO STRADALE)
- DN( ) — COLLETTORE IN PRFV DN (mm)

- FOA — SCARICO PER BARRIERA ANTIFONICA (i= (*)m)
- CG/DN( ) — CADITOIE GRIGLIATE (CANALETTA IN CLS ARMATO DISCONTINUA)
- PI POZZETTO D' ISPEZIONE / SCARICO
- MC (1,2,3) MANUFATTO DI CONFLUENZA PER FOSSI
- CV (1,2,..) CADITOIA PER VIADOTTI
- SCARICO VIADOTTI / PLUVIALI
- TRASPARENZA CORDOLO PER SCARICO PONTI / VIADOTTI

MANUFATTI

- MANUFATTO DI RESTITUZIONE

NOTE:
- (*) = RIPRISTINO DELLA FUNZIONALITA' IDRAULICA CON SCARICHI ESISTENTI
- Per le tipologie e i dettagli vedere tavole particolari costruttivi

autostrade // per l'italia

AUTOSTRADA (A13) : BOLOGNA–PADOVA

AMPLIAMENTO ALLA TERZA CORSIA
TRATTO : MONSELICE – PADOVA SUD

PROGETTO DEFINITIVO

CORPO AUTOSTRADALE

IDROLOGIA E IDRAULICA
Sistema di drenaggio corpo autostradale

Planimetria idraulica – Tav. 4 di 4
dal km 97+700 al km 100+850

IL PROGETTISTA SPECIALISTICO	IL RESPONSABILE INTEGRAZIONE PRESTAZIONI SPECIALISTICHE	IL DIRETTORE TECNICO
Ing. Paolo De Paoli Ord. Ingg. Pavia N.1739 RESPONSABILE IDROLOGIA E IDRAULICA	Ing. Ilaria Lavander Ord. Ingg. Milano N. 29830	Ing. Orlando Mazza Ord. Ingg. Pavia N. 1496 PROGETTAZIONE NUOVE OPERE AUTOSTRADALI

CODICE IDENTIFICATIVO

Codice Commessa	Lotto, Sub-Prog, Cod. Appalto	Fase	Capitolo	Paragrafo	WBS tipologia	WBS progressivo	PARTE D'OPERA	Tip.	Disciplina	Progressivo	Rev.	SCALA:
111305	0000	3	00	00	0000	0000	000000	0	IDR	0204	--	1:2000

Ordinatore: —

	PROJECT MANAGER:	SUPPORTO SPECIALISTICO:	REVISIONE n.	data
spea ENGINEERING gruppo Atlantia	Ing. Ilaria Lavander Ord. Ingg. Milano N. 29830		0	SETTEMBRE 2018
	REDATTO: –	VERIFICATO: –	1	–
			2	–
			3	–
			4	–

VISTO DEL COMMITTENTE
autostrade // per l'italia
IL RESPONSABILE UNICO DEL PROCEDIMENTO
Ing. Antonio Tosi

VISTO DEL CONCEDENTE
Ministero delle Infrastrutture e dei Trasporti
DIPARTIMENTO PER LE INFRASTRUTTURE, GLI AFFARI GENERALI ED IL PERSONALE
STRUTTURA DI VIGILANZA SULLE CONCESSIONARIE AUTOSTRADALI

IL PRESENTE DOCUMENTO NON POTRA' ESSERE COPIATO, RIPRODOTTO O ALTRIMENTI PUBBLICATO, IN TUTTO O IN PARTE, SENZA IL CONSENSO SCRITTO DELLA SOC. AUTOSTRADE PER L'ITALIA S.P.A. OGNI UTILIZZO NON AUTORIZZATO SARA' PERSEGUITO A NORMA DI LEGGE.
THIS DOCUMENT MAY NOT BE COPIED, REPRODUCED OR PUBLISHED, EITHER IN PART OR IN ITS ENTIRETY, WITHOUT THE WRITTEN PERMISSION OF SOC. AUTOSTRADE PER L'ITALIA S.P.A. UNAUTHORIZED USE WILL BE PROSECUTED BY LAW.