## STRALCIO PLANIMETRICO scala 1:1000

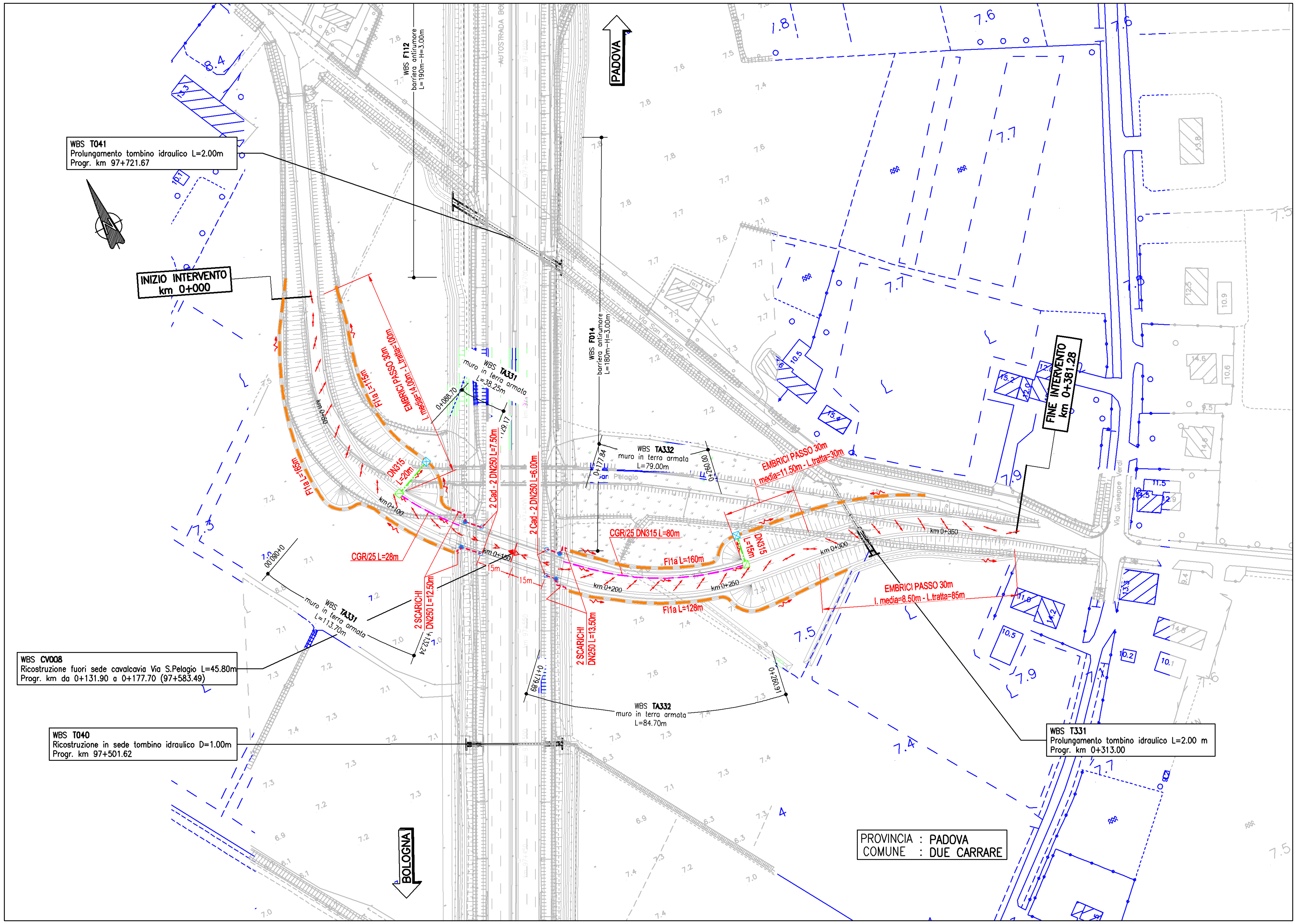


### SISTEMA DI DRENAGGIO

LEGENDA PLANIMETRIE IDRAULICHE

- IMPLUVIO
- COLMO
- PENDENZA TRASVERSALE DELLA CARREGIATA STRADALE
- DIREZIONE DEFLUSSO FOSSI E COLLETTORI

CANALIZZAZIONI

- CGR/DN( ) — CANALETTA GRIGLIATA / CON COLLETTORE
- FI 1 (2) — FOSSO INERBITO
- DN( ) — COLLETTORE IN PP - DN (mm) (ATTRAVERSAMENTO STRADALE)
- DN( ) — COLLETTORE IN PRFV DN (mm)
- PI POZZETTO D' ISPEZIONE / SCARICO
- MC (1,2,3) MANUFATTO DI CONFLUENZA PER FOSSI
- CV (1,2,..) CADITOIA PER VIADOTTI
- SCARICO VIADOTTI

NOTE:
- (*) = RIPRISTINO DELLA FUNZIONALITA' IDRAULICA CON SCARICHI ESISTENTI
- Per le tipologie e i dettagli vedere tavole particolari costruttivi

**autostrade // per l'italia**

AUTOSTRADA (A13) : BOLOGNA–PADOVA

**AMPLIAMENTO ALLA TERZA CORSIA**
**TRATTO : MONSELICE – PADOVA SUD**

# PROGETTO DEFINITIVO

## VIABILITA' INTERFERITE

Via S. Pelagio – Progr. km 97+584

Planimetria idraulica drenaggio stradale

| IL PROGETTISTA SPECIALISTICO | IL RESPONSABILE INTEGRAZIONE PRESTAZIONI SPECIALISTICHE | IL DIRETTORE TECNICO |
|---|---|---|
| Ing. Paolo De Paoli<br>Ord. Ingg. Pavia N.1739<br>RESPONSABILE IDROLOGIA E IDRAULICA | Ing. Ilaria Lavander<br>Ord. Ingg. Milano N. 29830 | Ing. Orlando Mazza<br>Ord. Ingg. Pavia N. 1496<br>PROGETTAZIONE NUOVE OPERE AUTOSTRADALI |

CODICE IDENTIFICATIVO

| Codice Commessa | Lotto, Sub-Prog. Cod. Appalto | Fase | Capitolo | Paragrafo | WBS tipologia | WBS progressivo | PARTE D'OPERA | Tip. | Disciplina | Progressivo | Rev. |
|---|---|---|---|---|---|---|---|---|---|---|---|
| 111305 | 0000 | 3 | 00 | 000 | 0000 | 0 | 00000 | I | DR | 0850 | -- |

Ordinatore: —
SCALA: 1:1000

spea ENGINEERING gruppo Atlantia

| PROJECT MANAGER: | SUPPORTO SPECIALISTICO: |
|---|---|
| Ing. Ilaria Lavander<br>Ord. Ingg. Milano N. 29830 | |
| REDATTO: – | VERIFICATO: – |

| REVISIONE n. | data |
|---|---|
| 0 | SETTEMBRE 2016 |
| 1 | – |
| 2 | – |
| 3 | – |
| 4 | – |

| VISTO DEL COMMITTENTE | VISTO DEL CONCEDENTE |
|---|---|
| autostrade // per l'italia<br>IL RESPONSABILE UNICO DEL PROCEDIMENTO<br>Ing. Antonio Tosi | Ministero delle Infrastrutture e dei Trasporti<br>DIPARTIMENTO PER LE INFRASTRUTTURE, GLI AFFARI GENERALI ED IL PERSONALE<br>STRUTTURA DI VIGILANZA SULLE CONCESSIONARIE AUTOSTRADALI |

IL PRESENTE DOCUMENTO NON POTRA' ESSERE COPIATO, RIPRODOTTO O ALTRIMENTI PUBBLICATO, IN TUTTO O IN PARTE, SENZA IL CONSENSO SCRITTO DELLA SOC. AUTOSTRADE PER L'ITALIA S.P.A.. OGNI UTILIZZO NON AUTORIZZATO SARA' PERSEGUITO A NORMA DI LEGGE.
THIS DOCUMENT MAY NOT BE COPIED, REPRODUCED OR PUBLISHED, EITHER IN PART OR IN ITS ENTIRETY, WITHOUT THE WRITTEN PERMISSION OF SOC. AUTOSTRADE PER L'ITALIA S.P.A.. UNAUTHORIZED USE WILL BE PROSECUTED BY LAW.