QUADRO 1 – PLANIMETRIA DI PROGETTO dal km 88+600 al km 91+500 – 1:5.000

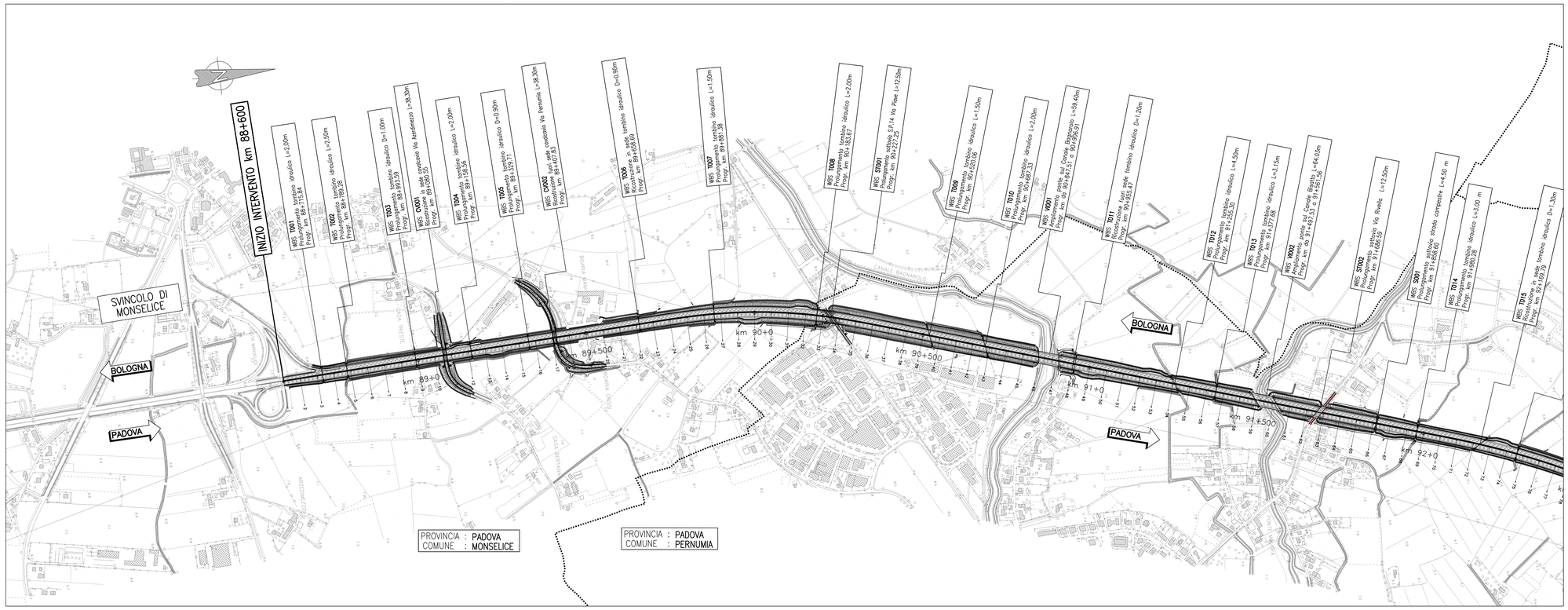


QUADRO 2 – PLANIMETRIA DI PROGETTO dal km 91+500 al km 94+500 – 1:5.000

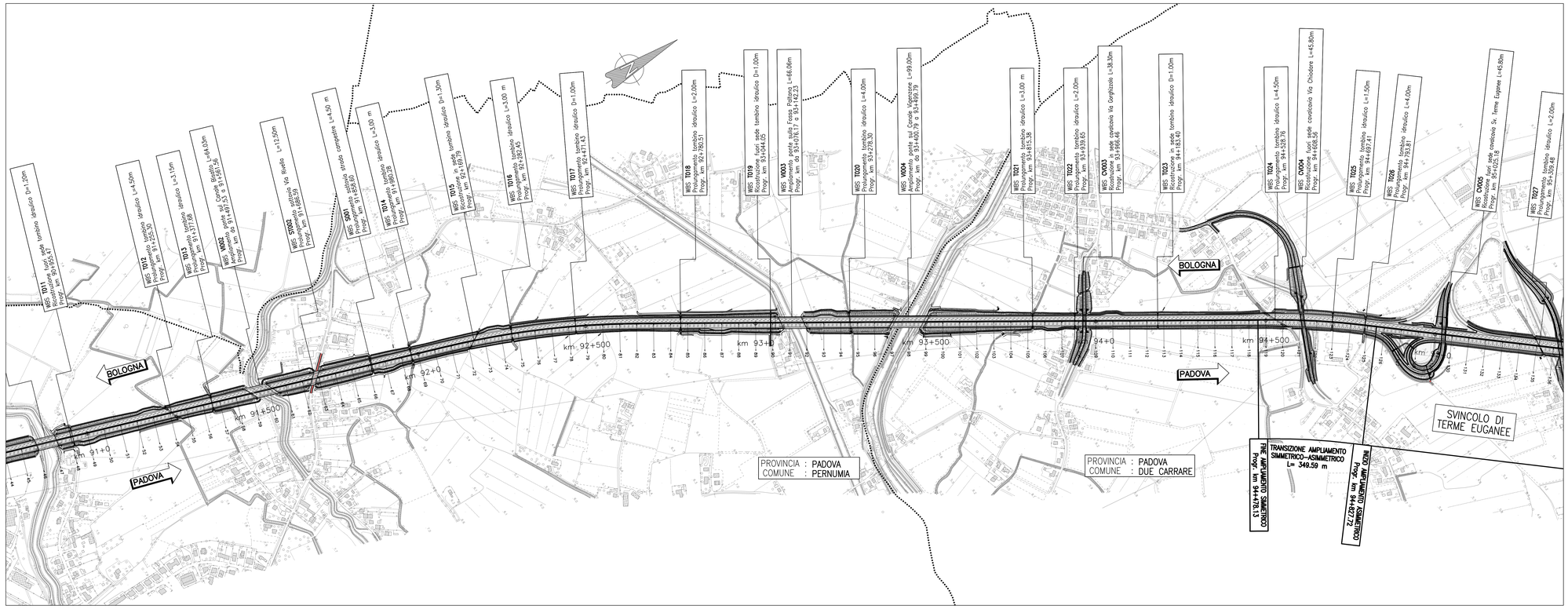


## QUADRO DI UNIONE

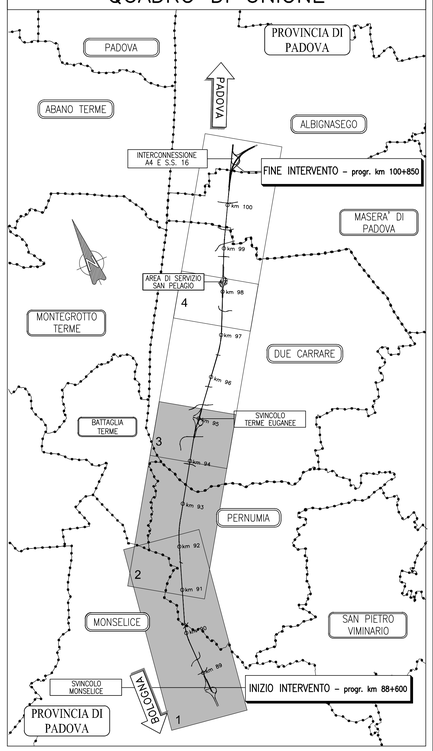


**autostrade** per l'italia

AUTOSTRADA (A13) : BOLOGNA–PADOVA

**AMPLIAMENTO ALLA TERZA CORSIA**
**TRATTO : MONSELICE – PADOVA SUD**

**PROGETTO DEFINITIVO**

# DOCUMENTAZIONE GENERALE

## PARTE GENERALE

Planimetria generale di inquadramento – Tav. 1 di 2
dal km 88+600 al km 94+500

| IL PROGETTISTA SPECIALISTICO | IL RESPONSABILE INTEGRAZIONE PRESTAZIONI SPECIALISTICHE | IL DIRETTORE TECNICO |
|---|---|---|
| Ing. Gianluca Salvatore Spinazzola<br>Ord. Ingg. Milano N. 26796<br>**RESPONSABILE STRADE, AIPRDI E ANALISI TRASPORTISTICHE** | Ing. Ilaria Lavander<br>Ord. Ingg. Milano N. 29830 | Ing. Orlando Mazzo<br>Ord. Ingg. Pavia N. 1496<br>**PROGETTAZIONE NUOVE OPERE AUTOSTRADALI** |

CODICE IDENTIFICATIVO

| RIFERIMENTO PROGETTO | | | | RIFERIMENTO DIRETTORIO | | | | RIFERIMENTO ELABORATO | | | | | Ordinatore: — |
|---|---|---|---|---|---|---|---|---|---|---|---|---|---|
| Codice Commessa | Lotto, Sub-Prog, Cod. Appalto | Fase | Capitolo | Paragrafo | WBS | Progressivo | PARTE D'OPERA | Tip. | Disciplina | Progressivo | Rev. | | SCALA: 1:5.000 |
| 1 1 1 3 0 5 | 0 0 0 0 | 0 3 | 0 0 0 | 0 0 | 0 0 0 0 | 0 0 0 0 | 0 0 0 0 0 0 | 0 | S T D | 0 0 0 2 | – | | |

| | | | |
|---|---|---|---|
| PROJECT MANAGER: Ing. Ilaria Lavander, Ord. Ingg. Milano N. 29830 | | SUPPORTO SPECIALISTICO: | |
| REDATTO: – | | VERIFICATO: – | |

REVISIONE

| n. | data |
|---|---|
| 0 | SETTEMBRE 2016 |
| 1 | – |
| 2 | – |
| 3 | – |
| 4 | – |

VISTO DEL COMMITTENTE
autostrade per l'italia
IL RESPONSABILE UNICO DEL PROCEDIMENTO
Ing. Antonio Tosi

VISTO DEL CONCEDENTE
Ministero delle Infrastrutture e dei Trasporti
DIPARTIMENTO PER LE INFRASTRUTTURE, GLI AFFARI GENERALI E IL PERSONALE
DIRETTORE GENERALE PER LA VIGILANZA SULLE CONCESSIONI AUTOSTRADALI

IL PRESENTE DOCUMENTO NON POTRA' ESSERE COPIATO, RIPRODOTTO O ALTRIMENTI PUBBLICATO, IN TUTTO O IN PARTE, SENZA IL CONSENSO SCRITTO DELLA SOC. AUTOSTRADE PER L'ITALIA S.P.A.. OGNI UTILIZZO NON AUTORIZZATO SARA' PERSEGUITO A NORMA DI LEGGE.
THIS DOCUMENT MAY NOT BE COPIED, REPRODUCED OR PUBLISHED, EITHER IN PART OR IN ITS ENTIRETY, WITHOUT THE WRITTEN PERMISSION OF SOC. AUTOSTRADE PER L'ITALIA S.P.A., UNAUTHORIZED USE WILL BE PROSECUTED BY LAW.