QUADRO 1 – PLANIMETRIA DI PROGETTO dal km 88+600 al km 91+500 – 1:5.000

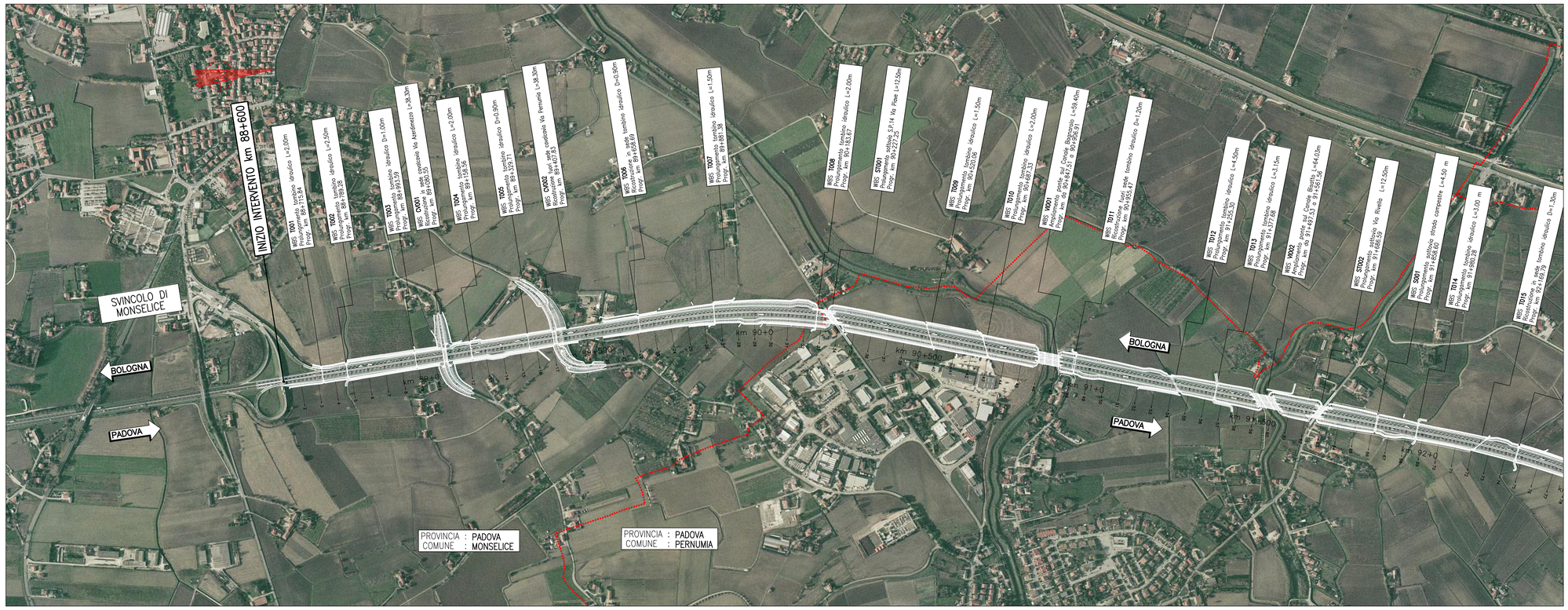

QUADRO 2 – PLANIMETRIA DI PROGETTO dal km 91+500 al km 94+500 – 1:5.000

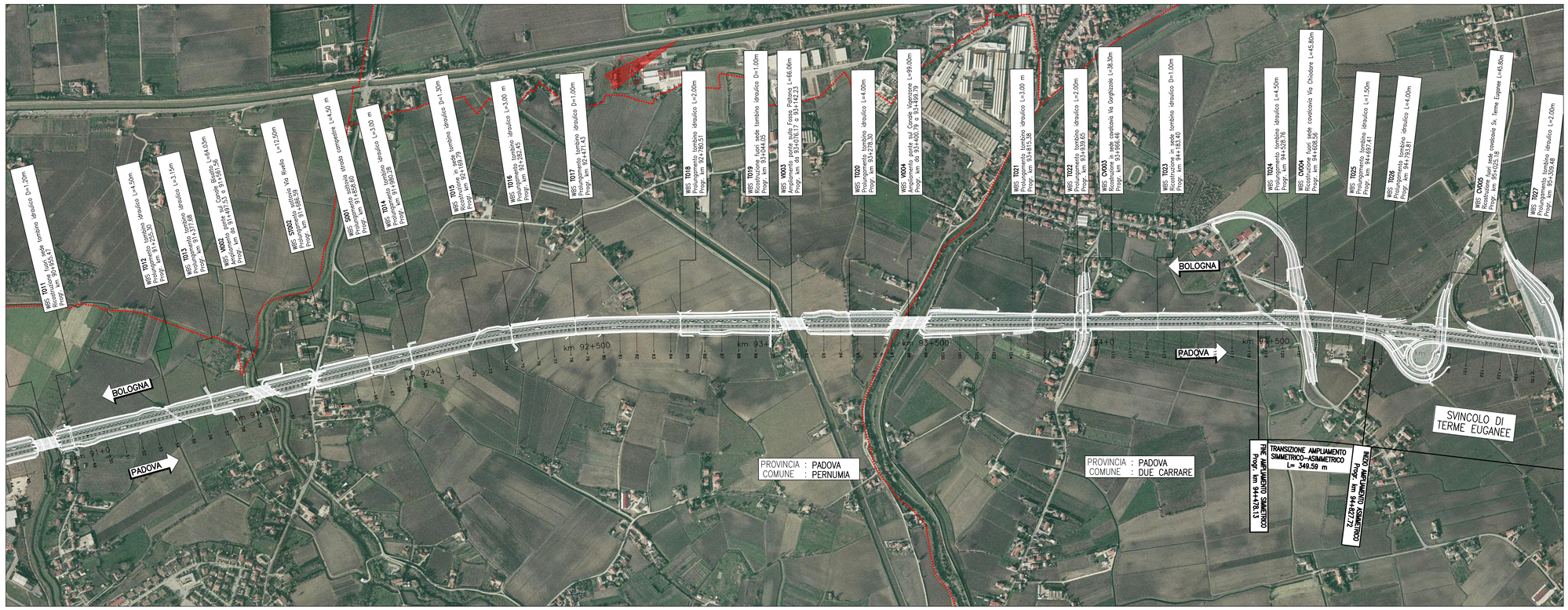

QUADRO DI UNIONE

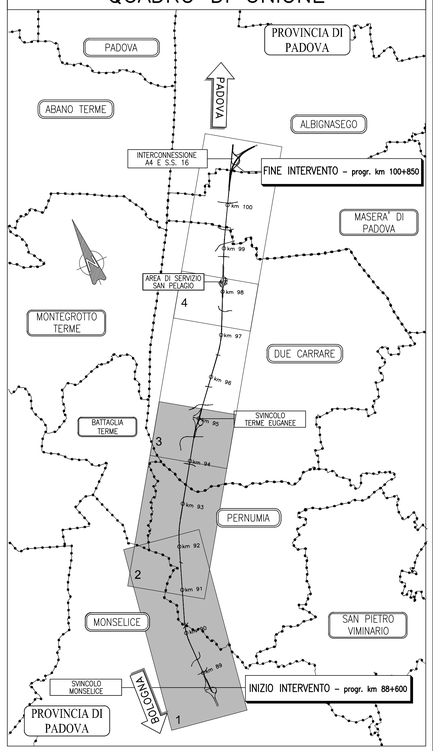

autostrade per l'italia

AUTOSTRADA (A13) : BOLOGNA–PADOVA

AMPLIAMENTO ALLA TERZA CORSIA
TRATTO : MONSELICE – PADOVA SUD

PROGETTO DEFINITIVO

DOCUMENTAZIONE GENERALE

PARTE GENERALE

Planimetria generale su ortofotopiano – Tav. 1 di 2
dal km 88+600 al km 94+500

IL PROGETTISTA SPECIALISTICO	IL RESPONSABILE INTEGRAZIONE PRESTAZIONI SPECIALISTICHE	IL DIRETTORE TECNICO
Ing. Gianluca Salvatore Spinazzola Ord. Ingg. Milano N. 26796 **RESPONSABILE STRADE, AIPRON E ANALISI TRASPORTISTICHE**	Ing. Ilaria Lavander Ord. Ingg. Milano N. 29830	Ing. Orlando Mazzo Ord. Ingg. Pavia N. 1496 **PROGETTAZIONE NUOVE OPERE AUTOSTRADALI**

CODICE IDENTIFICATIVO

RIFERIMENTO PROGETTO			RIFERIMENTO DIRETTORE				RIFERIMENTO ELABORATO				Ordinatore:
Codice Commessa	Lotto, Sub-Prog, Cod. Appalto	Fase	Capitolo	Paragrafo	WBS	Progressivo	PARTE D'OPERA	Tip.	Disciplina	Progressivo	Rev.	—
1 1 1 3 0 5	0 0 0 0 0	3	0 0 0	0 0 0	0 0 0 0 0	0 0 0 0 0	0 0 0 0 0	S	T	D	0 0 0 4	—

SCALA: 1:5.000

PROJECT MANAGER:	SUPPORTO SPECIALISTICO:	REVISIONE	
Ing. Ilaria Lavander Ord. Ingg. Milano N. 29830		n.	data
		0	SETTEMBRE 2016
		1	–
		2	–
		3	–
		4	–
REDATTO: –	VERIFICATO: –		

spea ENGINEERING — Atlantia

VISTO DEL COMMITTENTE
autostrade per l'italia
IL RESPONSABILE UNICO DEL PROCEDIMENTO
Ing. Antonio Tosi

VISTO DEL CONCEDENTE
Ministero delle Infrastrutture e dei Trasporti
DIPARTIMENTO PER LE INFRASTRUTTURE, GLI AFFARI GENERALI E IL PERSONALE
DIRETTORE DI VIGILANZA SULLE CONCESSIONARIE AUTOSTRADALI

IL PRESENTE DOCUMENTO NON POTRA' ESSERE COPIATO, RIPRODOTTO O ALTRIMENTI PUBBLICATO, IN TUTTO O IN PARTE, SENZA IL CONSENSO SCRITTO DELLA SOC. AUTOSTRADE PER L'ITALIA S.P.A.. OGNI UTILIZZO NON AUTORIZZATO SARA' PERSEGUITO A NORMA DI LEGGE.
THIS DOCUMENT MAY NOT BE COPIED, REPRODUCED OR PUBLISHED, EITHER IN PART OR IN ITS ENTIRETY, WITHOUT THE WRITTEN PERMISSION OF SOC. AUTOSTRADE PER L'ITALIA S.P.A., UNAUTHORIZED USE WILL BE PROSECUTED BY LAW.