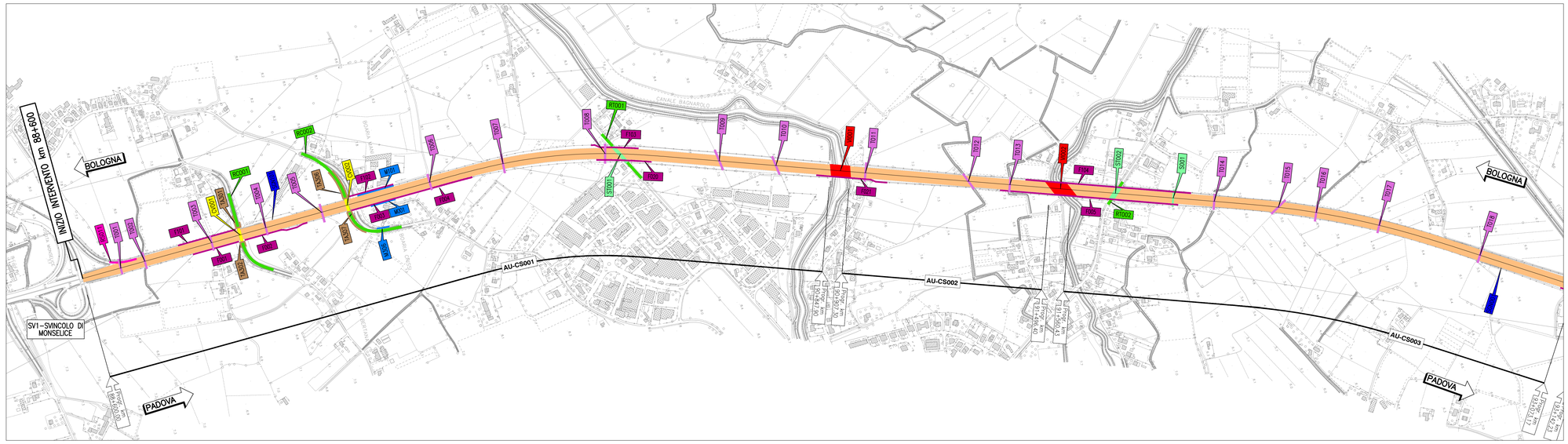

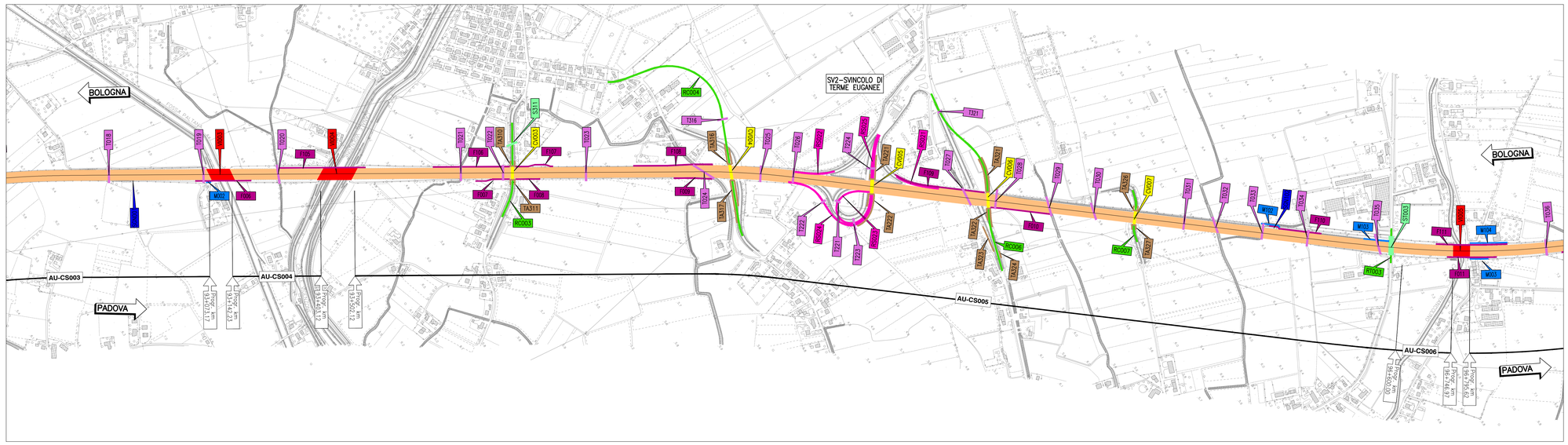

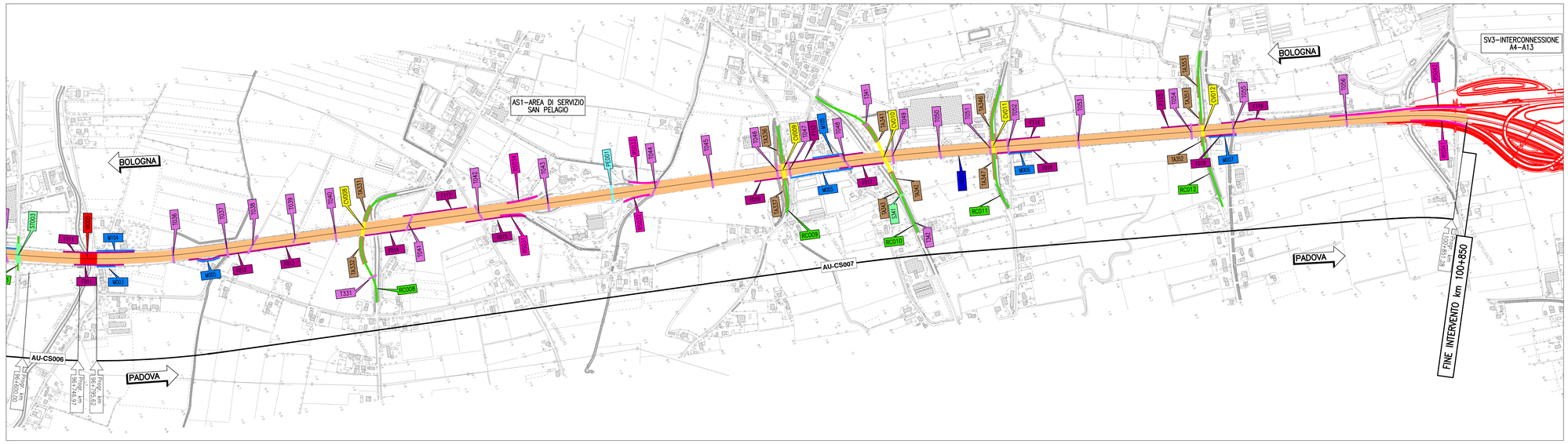

LEGENDA

SV1-.....	SVINCOLO/INTERCONNESSIONE
AS1-.....	AREA DI SERVIZIO
RS001	RAMPA DI SVINCOLO
RC001	RAMPA CAVALCAVIA
RT001	RAMPA SOTTOVIA
AU-CS024	CORPO STRADALE
VI001	PONTE/VIADOTTO
CV001	CAVALCAVIA
S001	SOTTOVIA S = OPERA<6m; ST= OPERA ≥6m e <20m
PE001	PASSERELLA PEDONALE
T001	TOMBINO/PONTICELLO
F001	BARRIERA ANTIRUMORE
M001	MURO DI SOSTEGNO
TA001	MURO IN TERRA ARMATA
CSN001	PANNELLO MESSAGGIO VARIABILE

autostrade per l'italia

AUTOSTRADA (A13) : BOLOGNA–PADOVA

AMPLIAMENTO ALLA TERZA CORSIA
TRATTO : MONSELICE – PADOVA SUD

PROGETTO DEFINITIVO

DOCUMENTAZIONE GENERALE

PARTE GENERALE

Planimetria delle WBS

IL PROGETTISTA SPECIALISTICO	IL RESPONSABILE INTEGRAZIONE PRESTAZIONI SPECIALISTICHE	IL DIRETTORE TECNICO
Ing. Gianluca Salvatore Spinazzola Ord. Ingg. Milano N. 26796 **RESPONSABILE STRADE, APPROCI E ANALISI TRASPORTISTICHE**	Ing. Ilaria Lavander Ord. Ingg. Milano N. 29830	Ing. Orlando Mazza Ord. Ingg. Pavia N. 1496 **PROGETTAZIONE NUOVE OPERE AUTOSTRADALI**

CODICE IDENTIFICATIVO																		Ordinatore:
RIFERIMENTO PROGETTO					RIFERIMENTO DIRETTORIO							RIFERIMENTO ELABORATO						—
Codice Commessa	Lotto, Sub-Prog, Cod. Appalto	Fase	Capitolo	Paragrafo	WBS	Progressivo	PARTE D'OPERA					Tip.	Disciplina	Progressivo	Rev.			SCALA:
1 1 1 3 0 5	0 0 0 0	0 3	0 0	0 0	0 0	0 0 0	0 0 0	0 0	0 0	0 0	0 0	S	T	D	0 0 0 9	–		1:5.000

spea ENGINEERING	PROJECT MANAGER: Ing. Ilaria Lavander Ord. Ingg. Milano N. 29830	SUPPORTO SPECIALISTICO:	
Atlantia	REDATTO: –	VERIFICATO: –	

REVISIONE	
n.	data
0	SETTEMBRE 2016
1	–
2	–
3	–
4	–

VISTO DEL COMMITTENTE	VISTO DEL CONCEDENTE
autostrade per l'italia IL RESPONSABILE UNICO DEL PROCEDIMENTO Ing. Antonio Tosi	Ministero delle Infrastrutture e dei Trasporti DIPARTIMENTO PER LE INFRASTRUTTURE, GLI AFFARI GENERALI ED IL PERSONALE DIRETTORE DI VIGILANZA SULLE CONCESSIONARIE AUTOSTRADALI

IL PRESENTE DOCUMENTO NON POTRA' ESSERE COPIATO, RIPRODOTTO O ALTRIMENTI PUBBLICATO, IN TUTTO O IN PARTE, SENZA IL CONSENSO SCRITTO DELLA SOC. AUTOSTRADE PER L'ITALIA S.P.A., OGNI UTILIZZO NON AUTORIZZATO SARA' PERSEGUITO A NORMA DI LEGGE.
THIS DOCUMENT MAY NOT BE COPIED, REPRODUCED OR PUBLISHED, EITHER IN PART OR IN ITS ENTIRETY, WITHOUT THE WRITTEN PERMISSION OF SOC. AUTOSTRADE PER L'ITALIA S.P.A., UNAUTHORIZED USE WILL BE PROSECUTED BY LAW.