QUADRO 5 – PROFILO LONGITUDINALE CARREGGIATA NORD dal km 94+625 al km 96+175 – 1:2.000/200

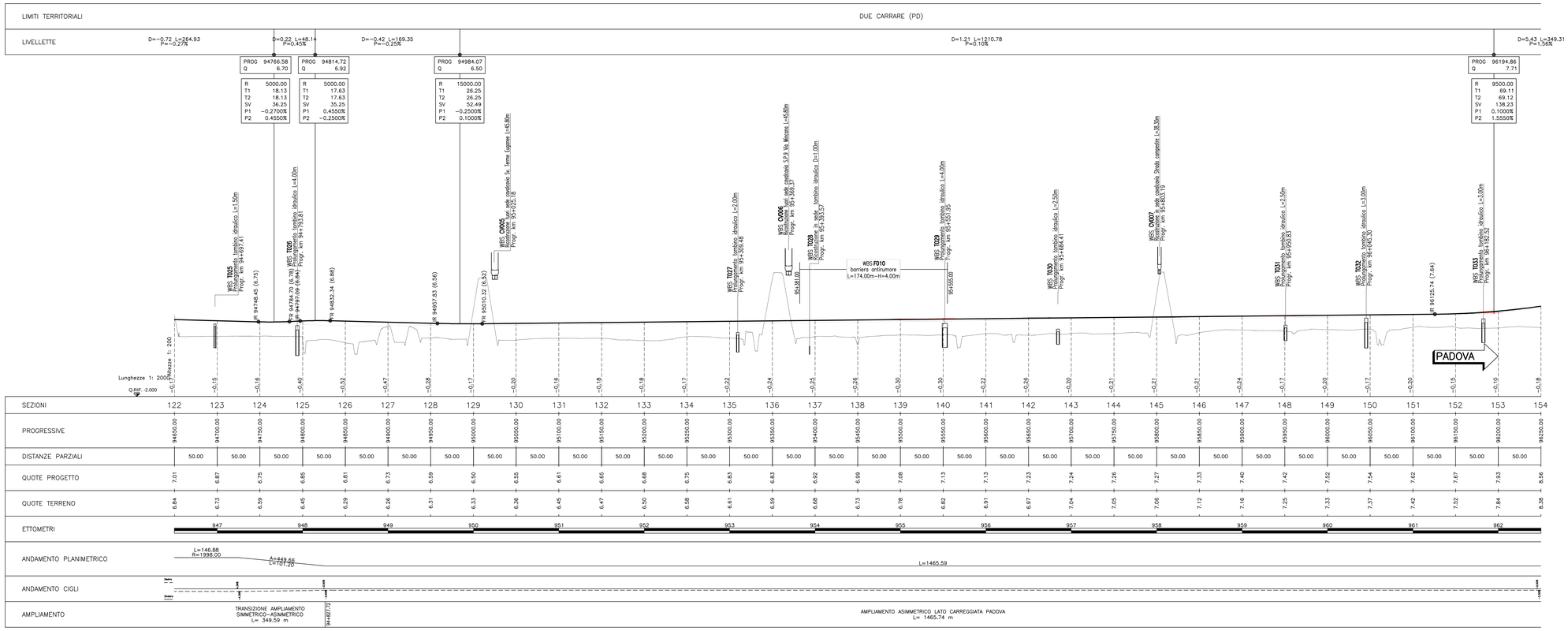

QUADRO DI UNIONE

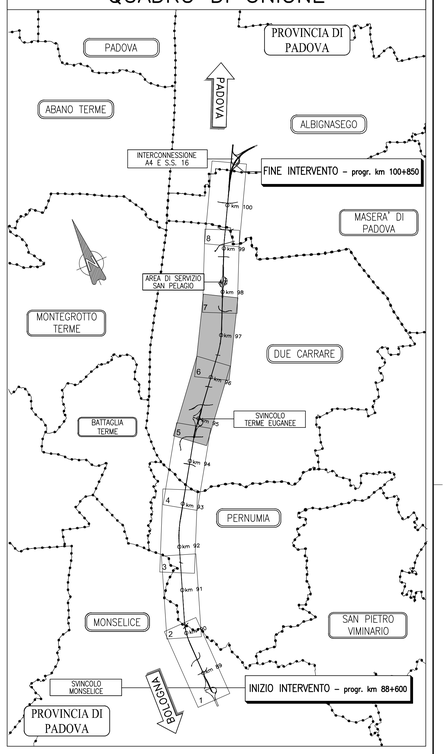

QUADRO 6 – PROFILO LONGITUDINALE CARREGGIATA NORD dal km 93+175 al km 97+700 – 1:2.000/200

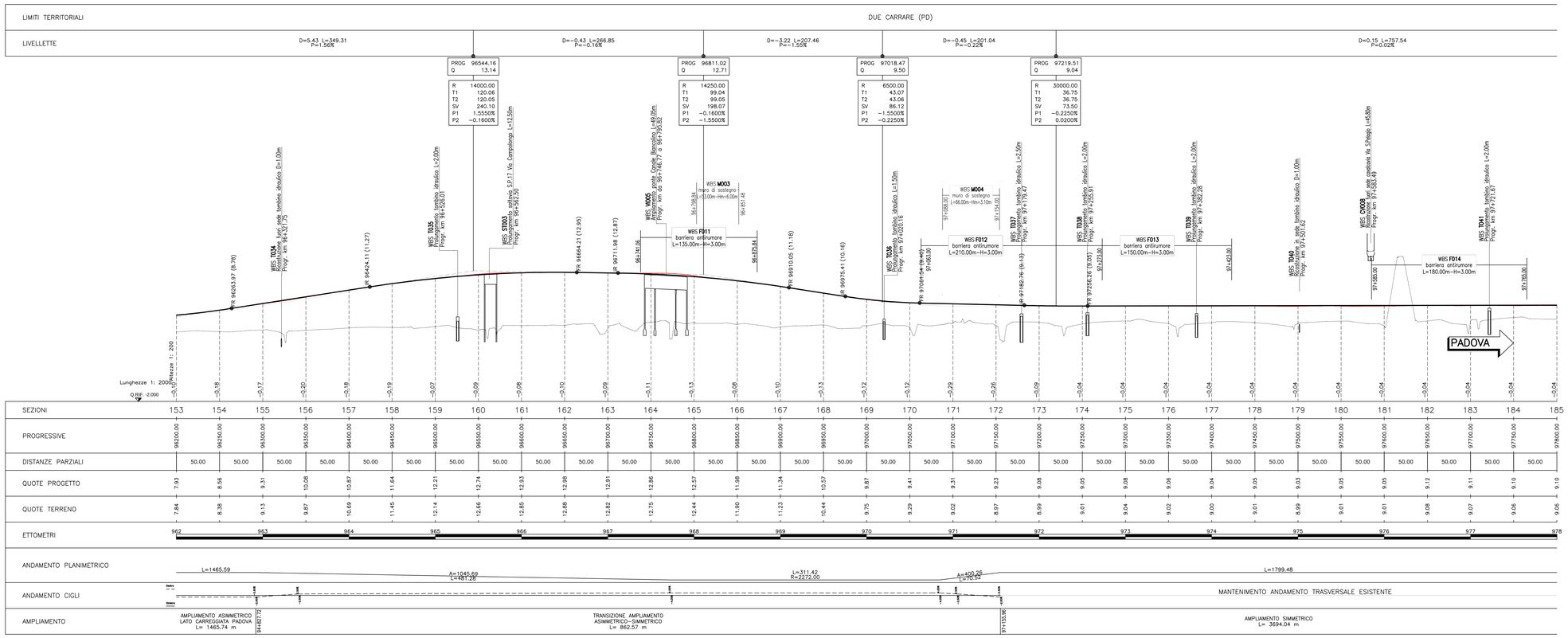

NOTE:

Le opere d'arte riportate nel presente elaborato sono progressivate rispetto all'asse di progetto carreggiata Padova

autostrade per l'italia

AUTOSTRADA (A13) : BOLOGNA–PADOVA

AMPLIAMENTO ALLA TERZA CORSIA
TRATTO : MONSELICE – PADOVA SUD

PROGETTO DEFINITIVO

CORPO AUSTRADALE

PARTE STRADALE
PROFILI LONGITUDINALI
CARREGGIATA NORD
PROFILO – Tav. 3 di 4
dal km 94+625 al km 97+700

IL PROGETTISTA SPECIALISTICO	IL RESPONSABILE INTEGRAZIONE PRESTAZIONI SPECIALISTICHE	IL DIRETTORE TECNICO
Ing. Gianluca Salvatore Spinazzola Ord. Ingg. Milano N. 26796 **RESPONSABILE STRADE, AIPRED E ANALISI TRASPORTISTICHE**	Ing. Ilaria Lavander Ord. Ingg. Milano N. 29830	Ing. Orlando Mazzo Ord. Ingg. Pavia N. 1496 **PROGETTAZIONE NUOVE OPERE AUTOSTRADALI**

RIFERIMENTO PROGETTO			RIFERIMENTO DIRETTORIO				RIFERIMENTO ELABORATO				CODICE IDENTIFICATIVO	Ordinatore: —
Codice Commessa	Lotto, Sub-Prog, Cod. Appalto	Fase	Capitolo	Paragrafo	Opera/Sub-Opera	Progressivo	PARTE D'OPERA	Tip.	Disciplina	Progressivo	Rev.	SCALA: 1:2.000
1 1 1 3 0 5	0 0 0 0 0	3	0 0 0	0 0 0	0 0 0 0 0	0 0 0 0 0	0 0 0 0 0	S	T	D	0 1 2 2	—

spea ENGINEERING	PROJECT MANAGER: Ing. Ilaria Lavander Ord. Ingg. Milano N. 29830	SUPPORTO SPECIALISTICO:	REVISIONE n.	data
Atlantia	REDATTO: —	VERIFICATO: —	0	SETTEMBRE 2016
			1	—
			2	—
			3	—
			4	—

VISTO DEL COMMITTENTE	VISTO DEL CONCEDENTE
autostrade per l'italia IL RESPONSABILE UNICO DEL PROCEDIMENTO Ing. Antonio Toni	Ministero delle Infrastrutture e dei Trasporti DIPARTIMENTO PER LE INFRASTRUTTURE, GLI AFFARI GENERALI ED IL PERSONALE DIRETTORE DI VIGILANZA SULLE CONCESSIONARIE AUTOSTRADALI

IL PRESENTE DOCUMENTO NON POTRA' ESSERE COPIATO, RIPRODOTTO O ALTRIMENTI PUBBLICATO, IN TUTTO O IN PARTE, SENZA IL CONSENSO SCRITTO DELLA SOC. AUTOSTRADE PER L'ITALIA S.P.A., CHE UTILIZZA NON AUTOSCATTI SARA' PERSEGUITO A NORMA DI LEGGE.
THIS DOCUMENT MAY NOT BE COPIED, REPRODUCED OR PUBLISHED, EITHER IN PART OR IN ITS ENTIRETY, WITHOUT THE WRITTEN PERMISSION OF SOC. AUTOSTRADE PER L'ITALIA S.P.A., UNAUTHORIZED USE WILL BE PROSECUTED BY LAW.