SEZIONE 1
PROGRESSIVA 88800.00

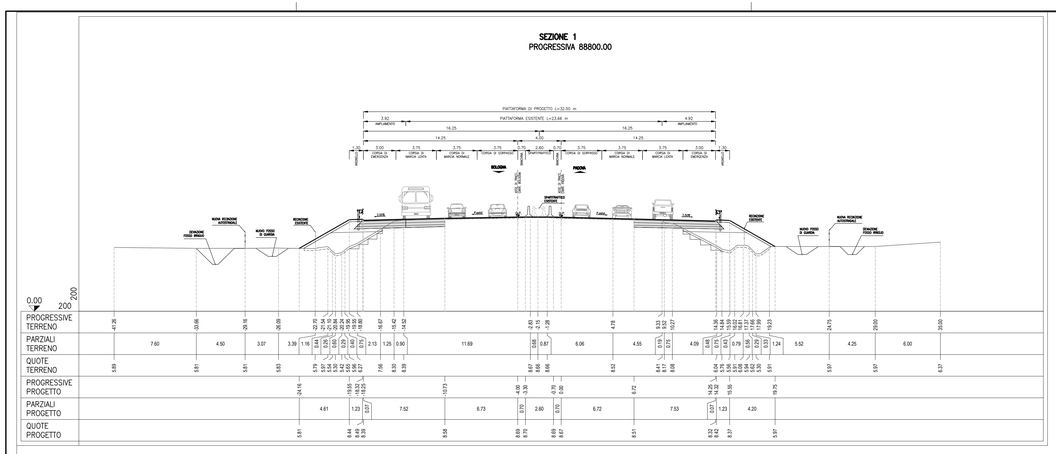

SEZIONE 2
PROGRESSIVA 89500.00

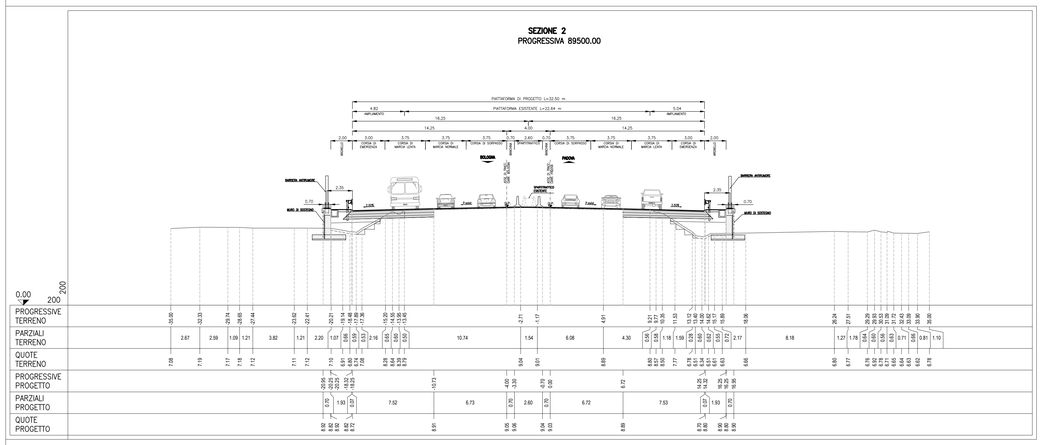

SEZIONE 3
PROGRESSIVA 90050.00

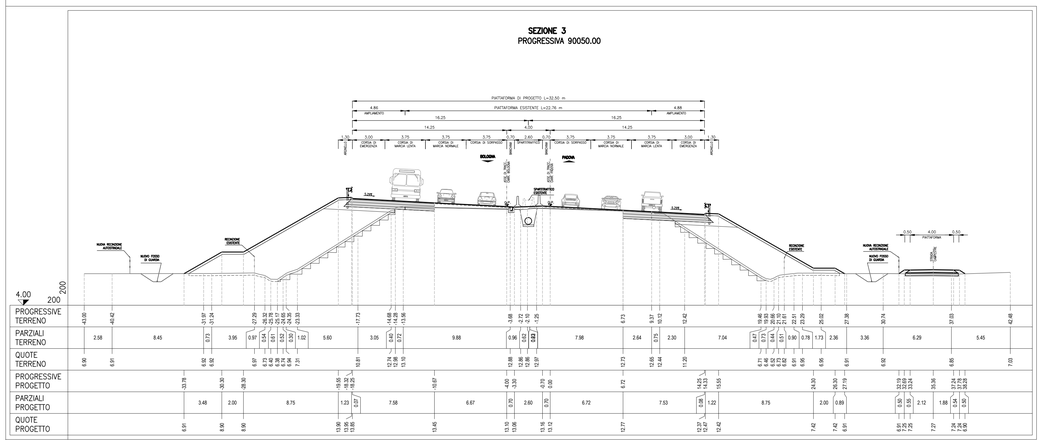

SEZIONE 4
PROGRESSIVA 90500.00

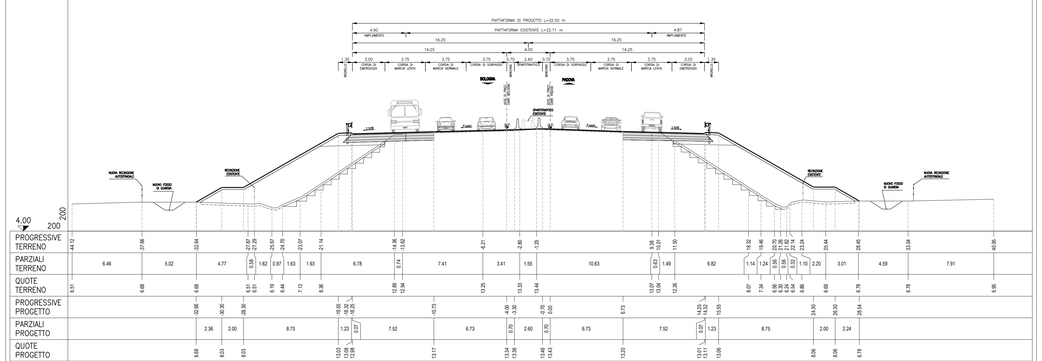

SEZIONE 5
PROGRESSIVA 90900.00

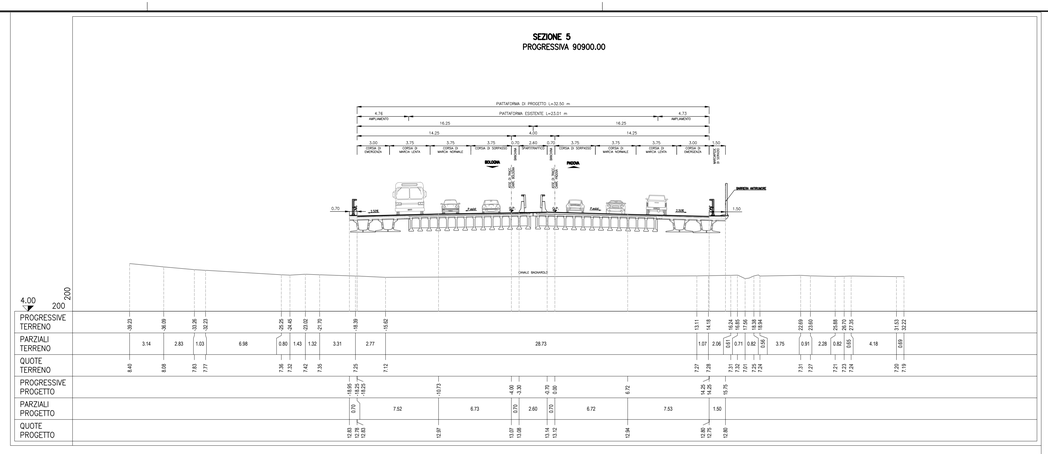

SEZIONE 6
PROGRESSIVA 91450.00

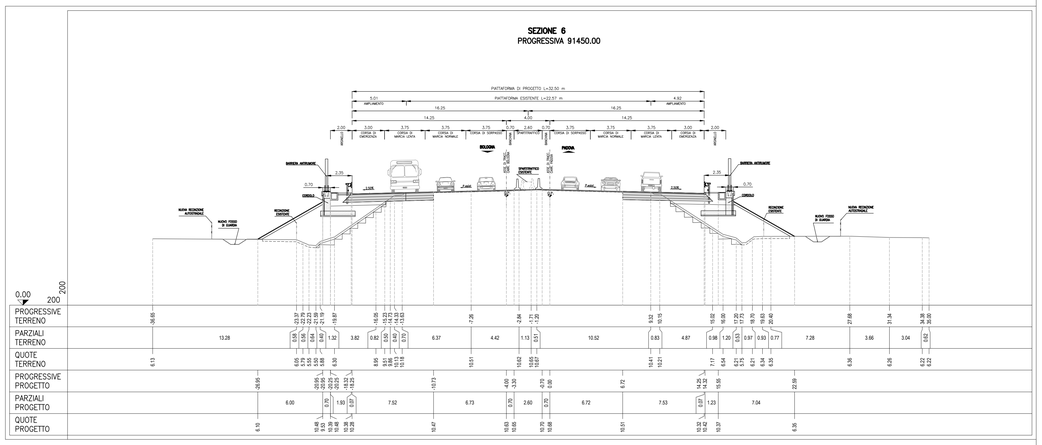

SEZIONE 7
PROGRESSIVA 92000.00

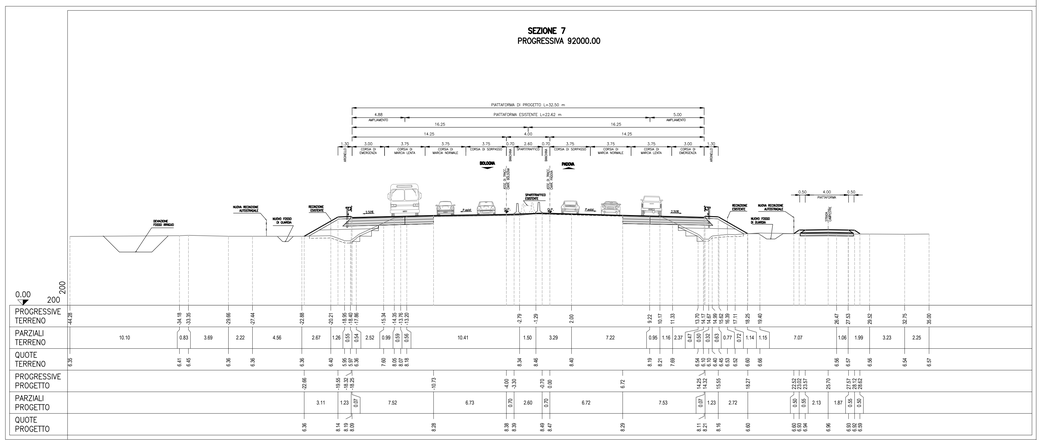

SEZIONE 8
PROGRESSIVA 92500.00

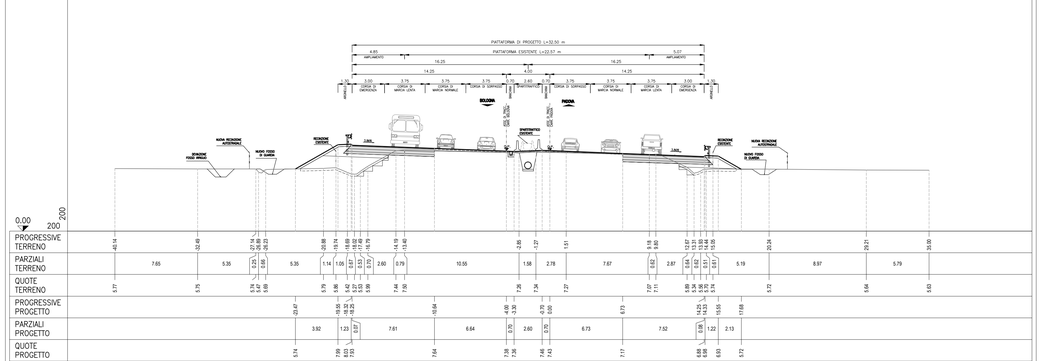

QUADRO DI UNIONE

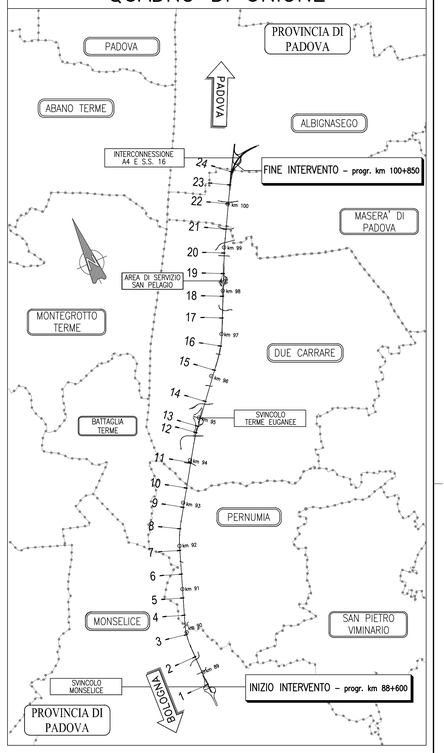

autostrade per l'italia

AUTOSTRADA (A13) : BOLOGNA–PADOVA

AMPLIAMENTO ALLA TERZA CORSIA
TRATTO : MONSELICE – PADOVA SUD

PROGETTO DEFINITIVO

CORPO AUTOSTRADALE

PARTE STRADALE
SEZIONI CARATTERISTICHE

Sezioni – Tav. 1 di 3

IL PROGETTISTA SPECIALISTICO	IL RESPONSABILE INTEGRAZIONE PRESTAZIONI SPECIALISTICHE	IL DIRETTORE TECNICO
Ing. Gianluca Salvatore Spinazzola Ord. Ingg. Milano N. 26795 **RESPONSABILE STRADE, APPROCI E ANALISI TRASPORTISTICHE**	Ing. Ilaria Lavender Ord. Ingg. Milano N. 29830	Ing. Orlando Mazza Ord. Ingg. Pavia N. 1496 **PROGETTAZIONE NUOVE OPERE AUTOSTRADALI**

CODICE IDENTIFICATIVO																									
RIFERIMENTO PROGETTO									RIFERIMENTO DIRETTORIO												RIFERIMENTO ELABORATO								Ordinatore: —
Codice Commessa		Lotto, Sub-Prog, Cod. Appalto		Fase	Capitolo	Paragrafo	Opera	Progressivo	PARTE D'OPERA								Tip.	Disciplina	Progressivo		Rev.								
1	1	1 3 0 5	0 0 0 0	0	3 0 0	0 0 0 0	0 0	0 0 0 0	0 0 0 0	0 0 0 0	0 0	0	0	0	0	0	S	T	D	0 1 5 0	–	–							SCALA: 1:200

spea INGINEERING — Atlantia

PROJECT MANAGER:
Ing. Ilaria Lavender
Ord. Ingg. Milano N. 29830

SUPPORTO SPECIALISTICO:

REDATTO: – VERIFICATO: –

REVISIONE	
n.	data
0	SETTEMBRE 2016
1	–
2	–
3	–
4	–

VISTO DEL COMMITTENTE
autostrade per l'italia
IL RESPONSABILE UNICO DEL PROCEDIMENTO
Ing. Antonio Teal

VISTO DEL CONCEDENTE
Ministero delle Infrastrutture e dei Trasporti
DIPARTIMENTO PER LE INFRASTRUTTURE, GLI AFFARI GENERALI ED IL PERSONALE
DIRETTORIA PER LA VIGILANZA SULLE CONCESSIONI AUTOSTRADALI

IL PRESENTE DOCUMENTO NON POTRA' ESSERE COPIATO, RIPRODOTTO O ALTRIMENTI PUBBLICATO, IN TUTTO O IN PARTE, SENZA IL CONSENSO SCRITTO DELLA SOC. AUTOSTRADE PER L'ITALIA S.P.A.. OGNI UTILIZZO NON AUTORIZZATO SARA' PERSEGUITO A NORMA DI LEGGE.
THIS DOCUMENT MAY NOT BE COPIED, REPRODUCED OR PUBLISHED, EITHER IN PART OR IN ITS ENTIRETY, WITHOUT THE WRITTEN PERMISSION OF SOC. AUTOSTRADE PER L'ITALIA S.P.A., UNAUTHORIZED USE WILL BE PROSECUTED BY LAW.