SEZIONE 17
PROGRESSIVA 97475.00

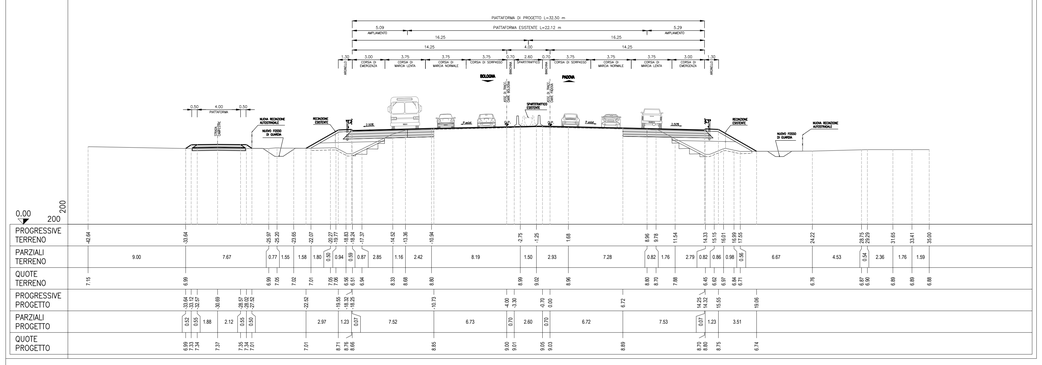

SEZIONE 18
PROGRESSIVA 97975.00

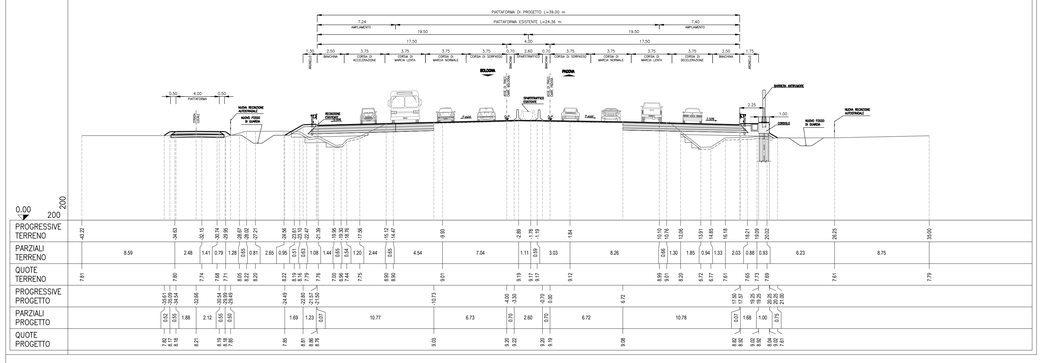

SEZIONE 19
PROGRESSIVA 98500.00

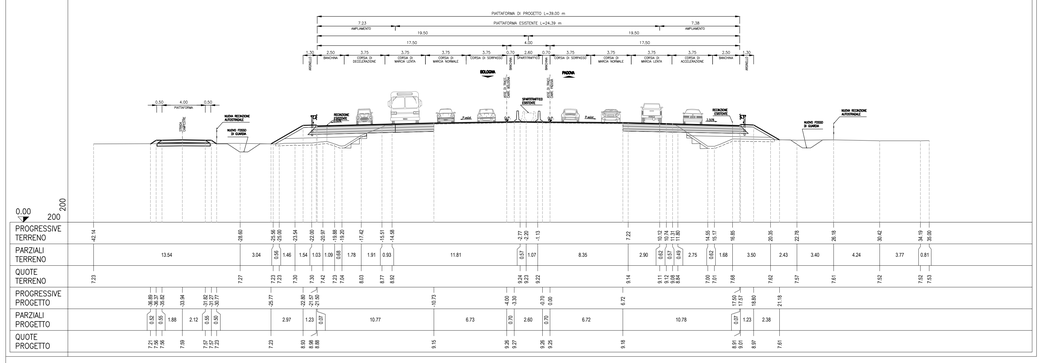

SEZIONE 20
PROGRESSIVA 98975.00

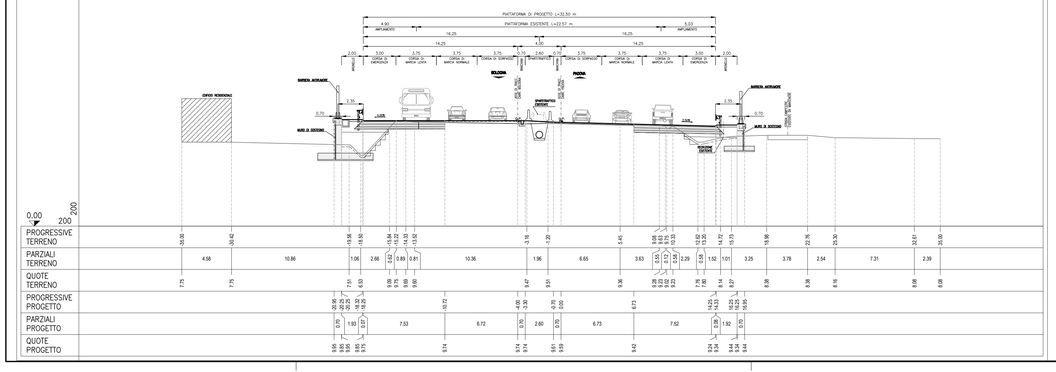

SEZIONE 21
PROGRESSIVA 99525.00

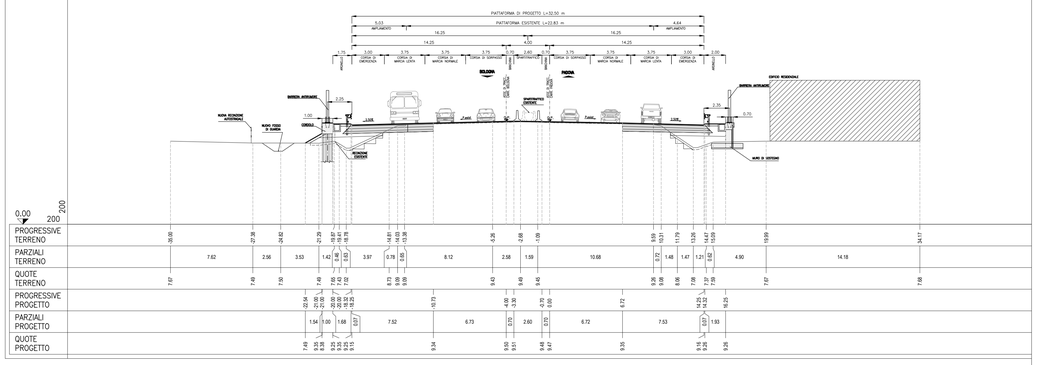

SEZIONE 22
PROGRESSIVA 100115.00

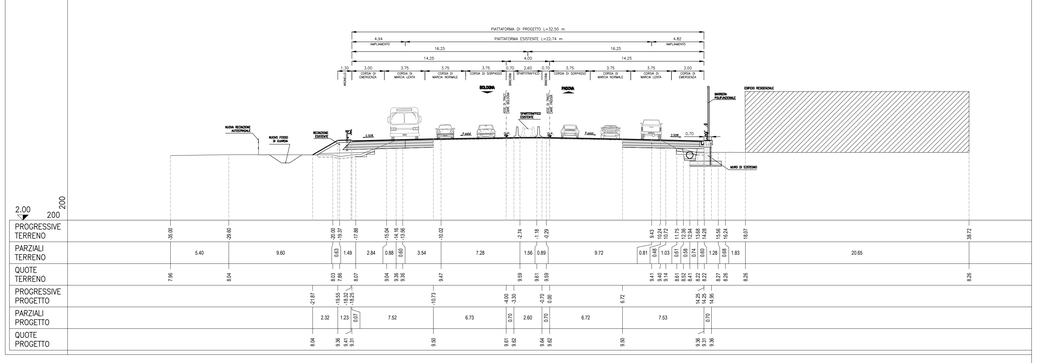

SEZIONE 23
PROGRESSIVA 100550.00

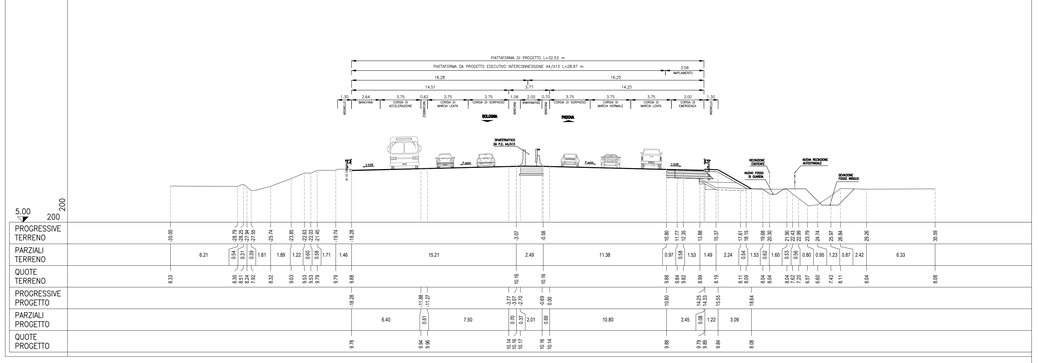

SEZIONE 24
PROGRESSIVA 100849.97

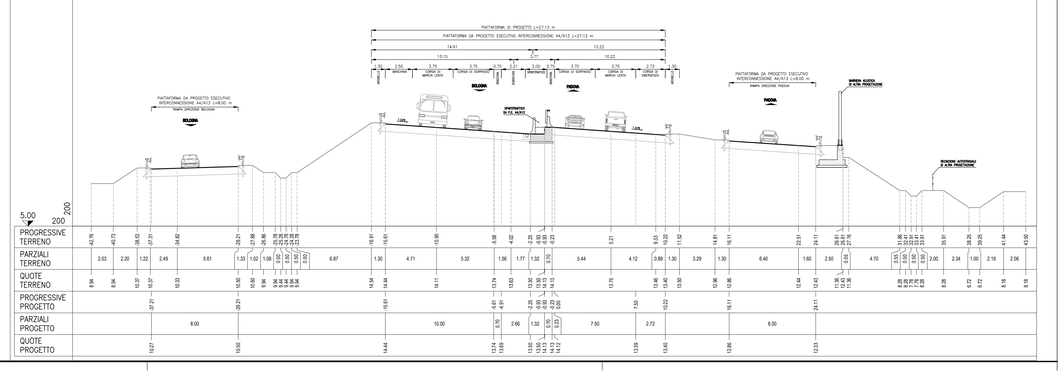

QUADRO DI UNIONE

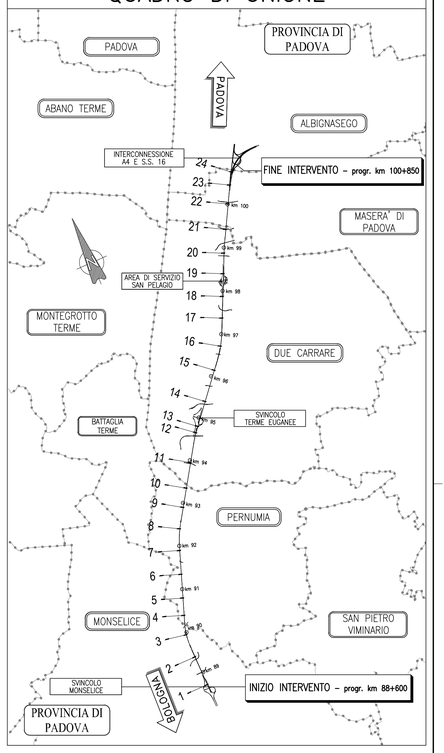

autostrade per l'italia

AUTOSTRADA (A13) : BOLOGNA–PADOVA

AMPLIAMENTO ALLA TERZA CORSIA
TRATTO : MONSELICE – PADOVA SUD

PROGETTO DEFINITIVO

CORPO AUTOSTRADALE

PARTE STRADALE
SEZIONI CARATTERISTICHE

Sezioni – Tav. 3 di 3

IL PROGETTISTA SPECIALISTICO	IL RESPONSABILE INTEGRAZIONE PRESTAZIONI SPECIALISTICHE	IL DIRETTORE TECNICO
Ing. Gianluca Salvatore Spinazzola Ord. Ingg. Milano N. 26796 **RESPONSABILE STRADE, AIPRED E ANALISI TRASPORTISTICHE**	Ing. Ilario Lavander Ord. Ingg. Milano N. 29830	Ing. Orlando Mazzo Ord. Ingg. Pavia N. 1496 **PROGETTAZIONE NUOVE OPERE AUTOSTRADALI**

CODICE IDENTIFICATIVO

RIFERIMENTO PROGETTO			RIFERIMENTO DIRETTORIO				RIFERIMENTO ELABORATO					Ordinatore:
Codice Commessa	Lotto, Sub-Prog, Cod. Opera(1)	Fase	Capitolo	Paragrafo	Opera	Progressivo Parte d'opera	Tip.	Disciplina	Progressivo	Rev.		—
1 1 1 3 0 5	0 0 0 0	0 3	0 0	0 0	0 0	0 0 0 0	0 0 0 0	0 0 0 0	0 S T	D 0 1 5 2	—	SCALA: 1:200

spea INGENIEERING Atlantia	PROJECT MANAGER: Ing. Ilario Lavander Ord. Ingg. Milano N. 29830	SUPPORTO SPECIALISTICO:	REVISIONE: n. / data 0 / SETTEMBRE 2016 1 / – 2 / – 3 / – 4 / –
	REDATTO: –	VERIFICATO: –	

	VISTO DEL COMMITTENTE	VISTO DEL CONCEDENTE
	autostrade per l'italia IL RESPONSABILE UNICO DEL PROCEDIMENTO Ing. Antonio Toel	Ministero delle Infrastrutture e dei Trasporti DIPARTIMENTO PER LE INFRASTRUTTURE, GLI AFFARI GENERALI ED IL PERSONALE DIRETTORE GENERALE PER LA VIGILANZA SULLE CONCESSIONI AUTOSTRADALI

IL PRESENTE DOCUMENTO NON POTRA' ESSERE COPIATO, RIPRODOTTO O ALTRIMENTI PUBBLICATO, IN TUTTO O IN PARTE, SENZA IL CONSENSO SCRITTO DELLA SOC. AUTOSTRADE PER L'ITALIA S.P.A.. OGNI UTILIZZO NON AUTORIZZATO SARA' PERSEGUITO A NORMA DI LEGGE.
THIS DOCUMENT MAY NOT BE COPIED, REPRODUCED OR PUBLISHED, EITHER IN PART OR IN ITS ENTIRETY, WITHOUT THE WRITTEN PERMISSION OF SOC. AUTOSTRADE PER L'ITALIA S.P.A., UNAUTHORIZED USE WILL BE PROSECUTED BY LAW.