QUADRO 5 – PLANIMETRIA DELLE DEMOLIZIONI dal km 94+625 al km 96+175 – 1:2.000

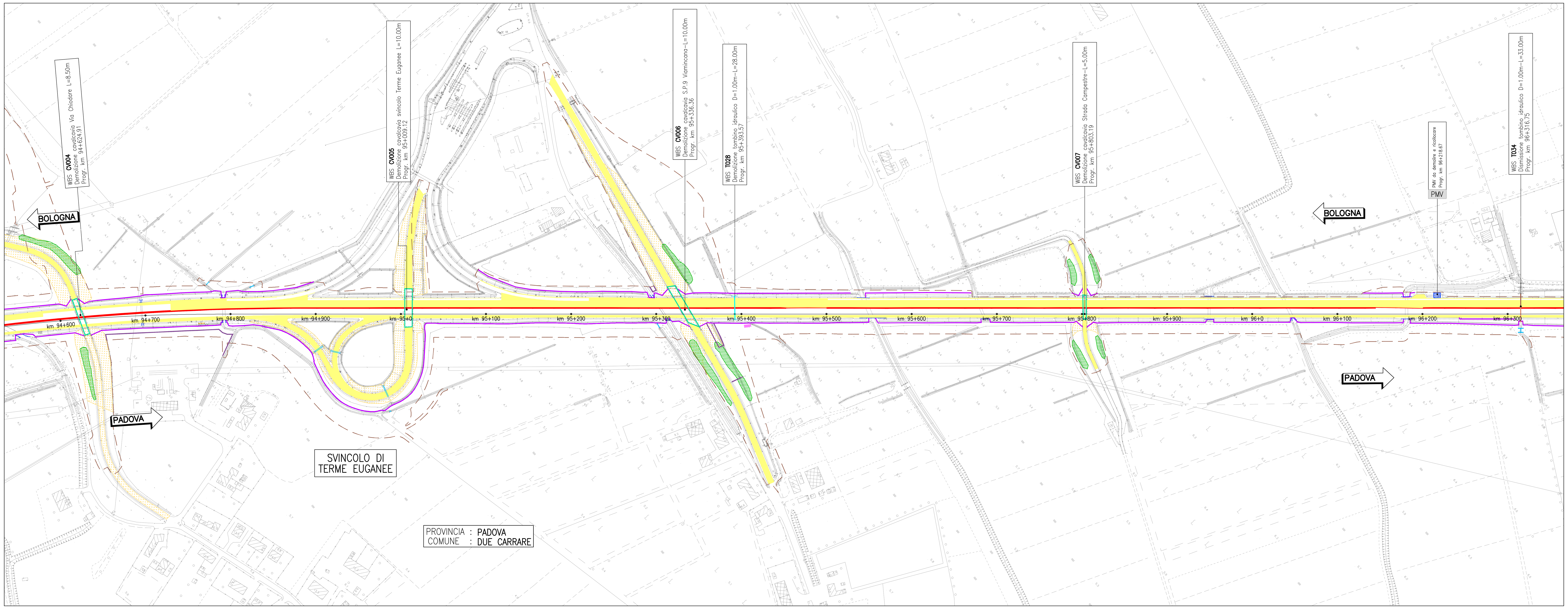

QUADRO 6 – PLANIMETRIA DELLE DEMOLIZIONI dal km 96+175 al km 97+700 – 1:2.000

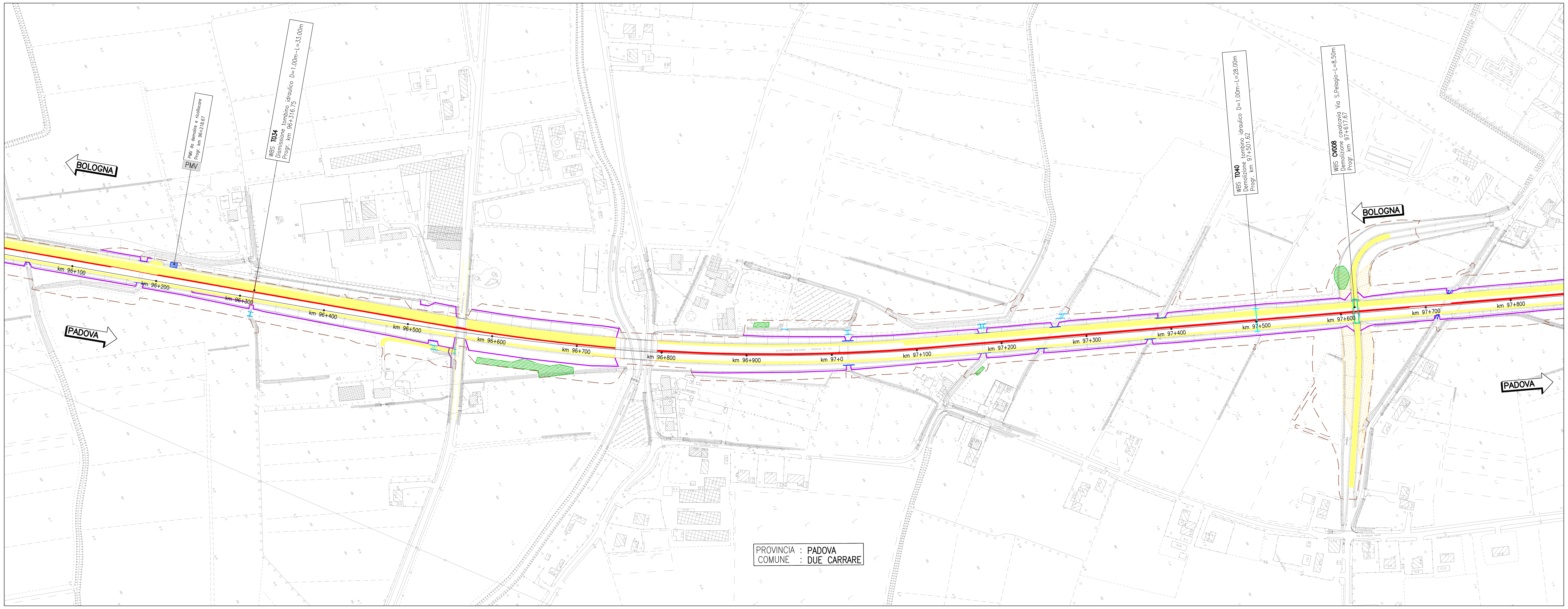

QUADRO DI UNIONE

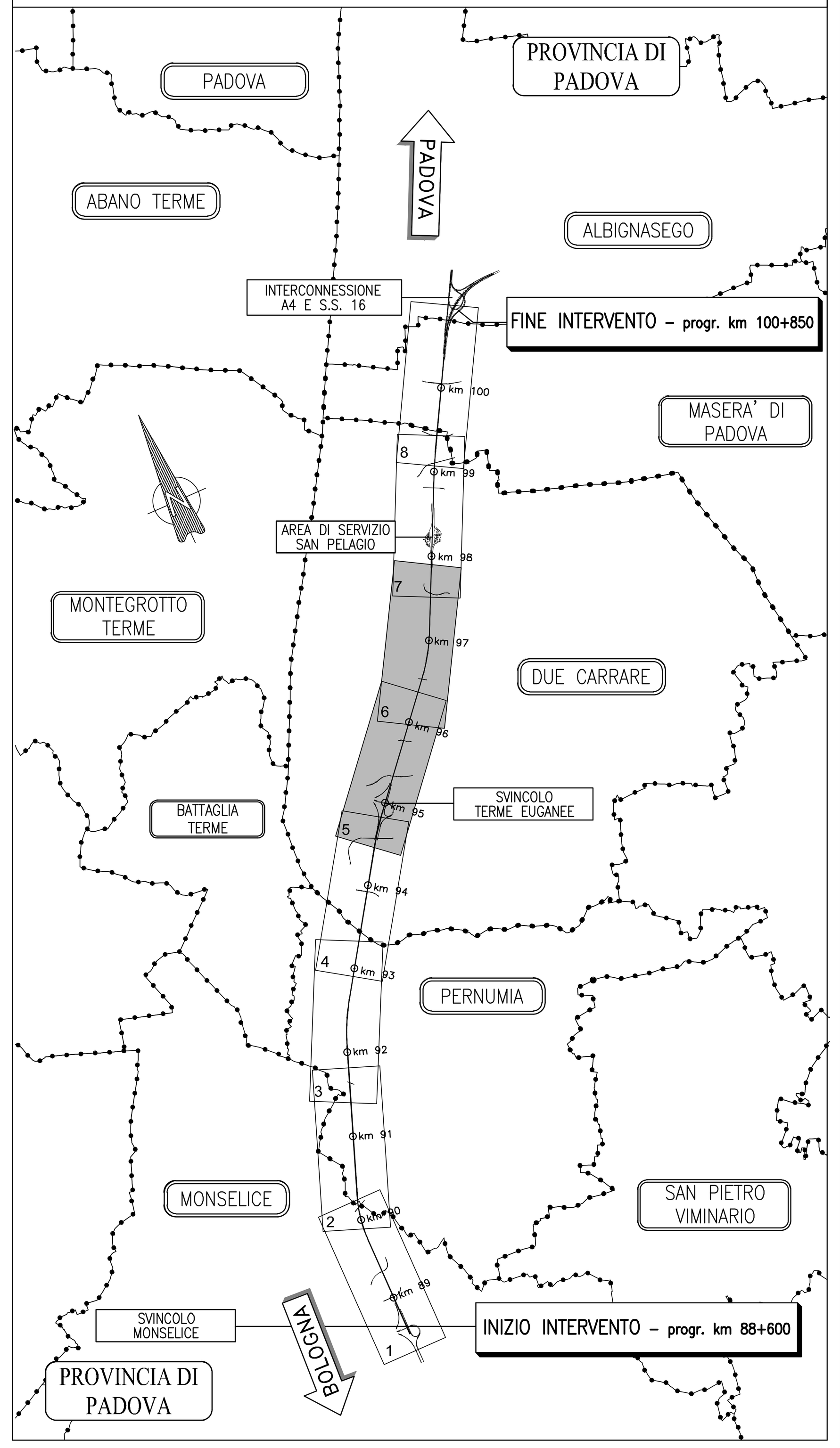

LEGENDA

Tratto	Descrizione	Quantità
	Demolizione cavalcavia	n°12
	Demolizione sottovia	n°1
	Demolizione pavimentazione	carreggiata nord mq. 43060 carreggiata sud mq. 55070 viabilità interferite mq. 21540
	Rimozione rilevati esistenti	mq 41170
	Aree per taglio alberature	mq 16006
	Demolizione baracche e tettoie	n°21 - mq 174
	Demolizione basamenti PMV	n°4
	Rimozione spartitraffico e materiale intercluso	ml 11570 - mc 6365
	Rimozione barriera acustica	ml 130 - mq 520
	Rimozione recinzione autostra	ml 22256
	Rimozione recinzioni di proprietà	ml 925
	Demolizione muri autostrada	n°3 - ml 122
	Demolizione tombini autostrada	n°11 - ml 318
	Dismissione tombini autostrada	n°4 - ml 140
	Demolizione imbocchi tombini autostrada da prolungare	n°84
	Demolizione altri tombini	n°36 - ml 180
	Impronta progetto	-

autostrade // per l'italia

AUTOSTRADA (A13) : BOLOGNA–PADOVA

AMPLIAMENTO ALLA TERZA CORSIA
TRATTO : MONSELICE – PADOVA SUD

PROGETTO DEFINITIVO

CORPO AUTOSTRADALE

PARTE STRADALE
PLANIMETRIA DELLE DEMOLIZIONI

PLANIMETRIA – Tav. 3 di 4
dal km 94+625 al km 97+700

IL PROGETTISTA SPECIALISTICO	IL RESPONSABILE INTEGRAZIONE PRESTAZIONI SPECIALISTICHE	IL DIRETTORE TECNICO
Ing. Gianluca Salvatore Spinazzola Ord. Ingg. Milano N. 26796 RESPONSABILE STRADE, ARREDI E ANALISI TRASPORTISTICHE	Ing. Ilaria Lavander Ord. Ingg. Milano N. 29830	Ing. Orlando Mazza Ord. Ingg. Pavia N. 1496 PROGETTAZIONE NUOVE OPERE AUTOSTRADALI

CODICE IDENTIFICATIVO

Codice Commessa	Lotto, Sub-Prog, Cod. Appalto	Fase	Capitolo	Paragrafo	WBS tipologia	WBS progressivo	PARTE D'OPERA	Tip.	Disciplina	Progressivo	Rev.
111305	0000	0	300	000	0000	0000	00000	0	STD	0172	––

Ordinatore: —

SCALA: 1:2.000

spea ENGINEERING gruppo Atlantia

PROJECT MANAGER: Ing. Ilaria Lavander, Ord. Ingg. Milano N. 29830

SUPPORTO SPECIALISTICO:

REDATTO: – VERIFICATO: –

REVISIONE n.	data
0	SETTEMBRE 2016
1	–
2	–
3	–
4	–

	VISTO DEL COMMITTENTE	VISTO DEL CONCEDENTE
	autostrade // per l'italia IL RESPONSABILE UNICO DEL PROCEDIMENTO Ing. Antonio Tosi	Ministero delle Infrastrutture e dei Trasporti DIPARTIMENTO PER LE INFRASTRUTTURE, GLI AFFARI GENERALI ED IL PERSONALE STRUTTURA DI VIGILANZA SULLE CONCESSIONARIE AUTOSTRADALI

IL PRESENTE DOCUMENTO NON POTRA' ESSERE COPIATO, RIPRODOTTO O ALTRIMENTI PUBBLICATO, IN TUTTO O IN PARTE, SENZA IL CONSENSO SCRITTO DELLA SOC. AUTOSTRADE PER L'ITALIA S.P.A.. OGNI UTILIZZO NON AUTORIZZATO SARA' PERSEGUITO A NORMA DI LEGGE.
THIS DOCUMENT MAY NOT BE COPIED, REPRODUCED OR PUBLISHED, EITHER IN PART OR IN ITS ENTIRETY, WITHOUT THE WRITTEN PERMISSION OF SOC. AUTOSTRADE PER L'ITALIA S.P.A.. UNAUTHORIZED USE WILL BE PROSECUTED BY LAW.