

QUADRO 7 - PLANIMETRIA DELLE DEMOLIZIONI dal km 97+700 al km 99+200 - 1:2.000

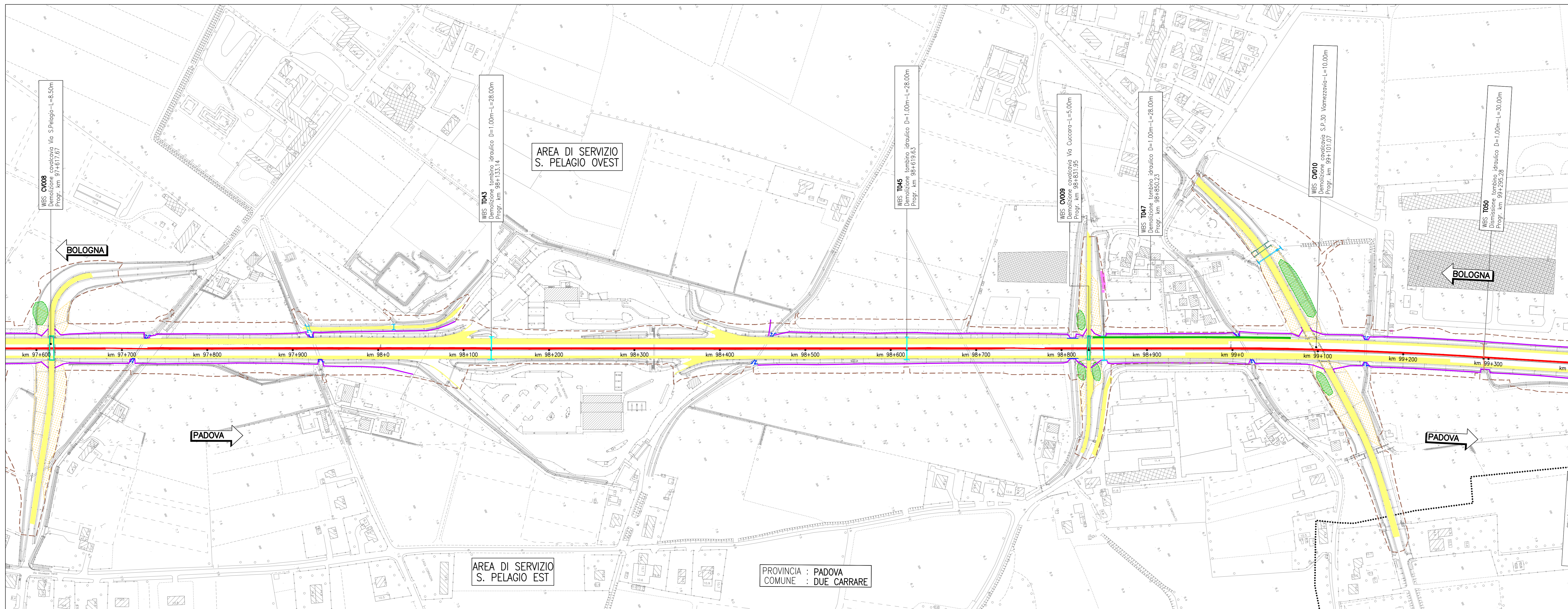

QUADRO 8 - PLANIMETRIA DELLE DEMOLIZIONI dal km 99+200 al km 100+850 - 1:2.000

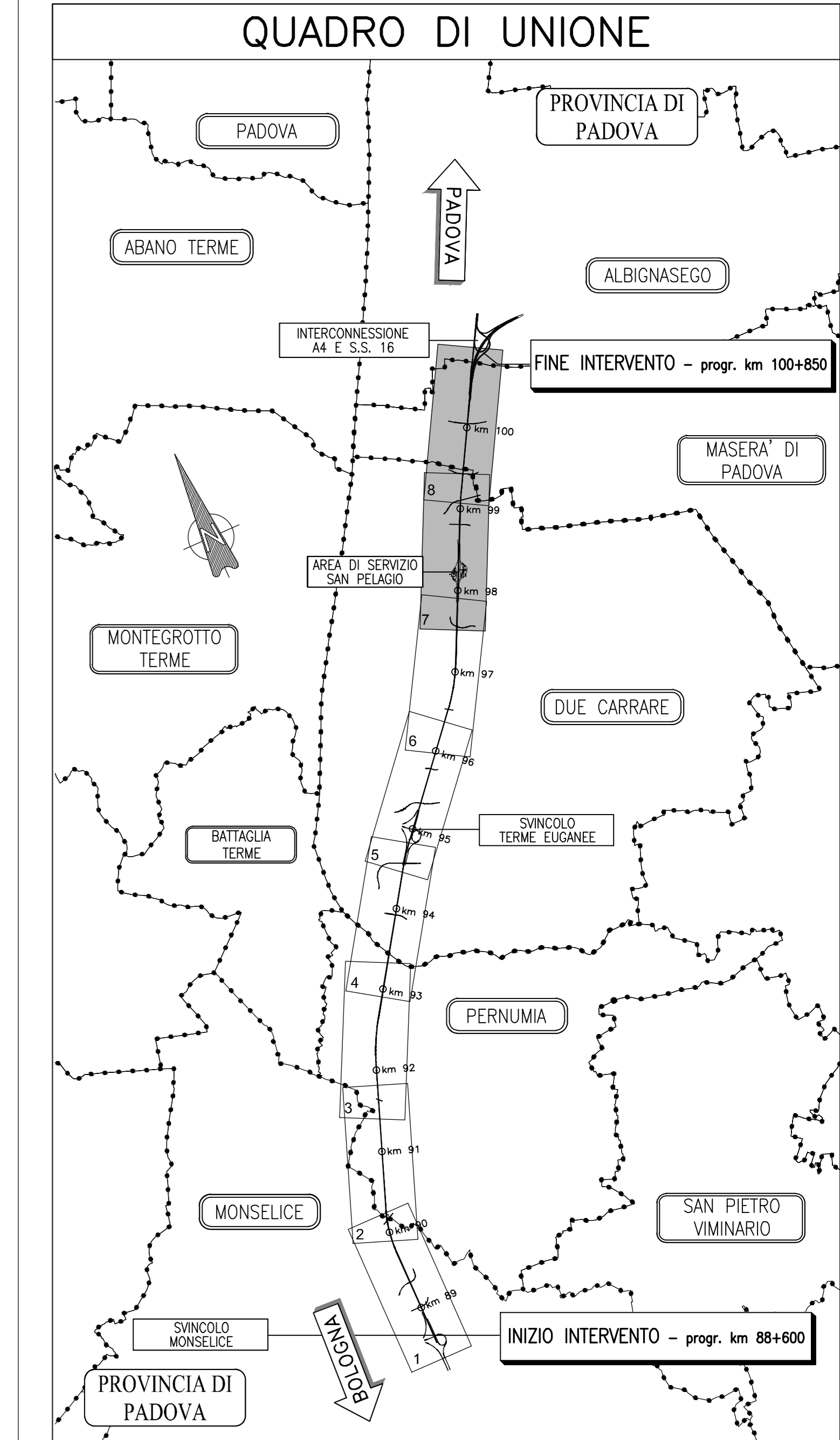
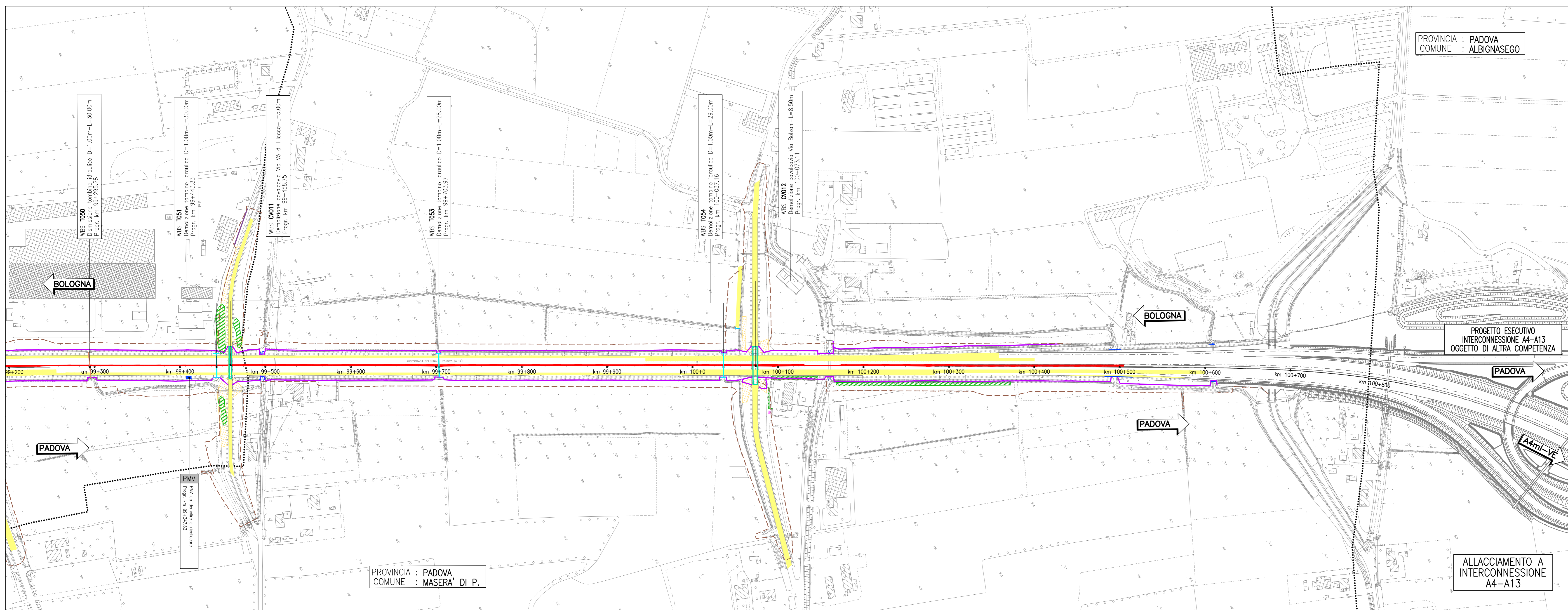

Tratto	Descrizione	Quantità
[Green line]	Demolizione cavalcavia	n°12
[Green line]	Demolizione sottovia	n°1
[Yellow area]	Demolizione pavimentazione	carreggiate mq. 4390 canalizzatori mq. 2610 usci di drenaggio mq. 1240
[Pink area]	Rimozione rilevati esistenti	mq 41170
[Green area]	Aree per taglio alberature	mq 15005
[Blue area]	Demolizione baracche e tettoie	n°21 - mq 1174
[Blue area]	Demolizione basamenti PMV	n°4
[Red area]	Rimozione spartitraffico e materiale intercluso	ml 11570 - mc 6365
[Green line]	Rimozione barriera acustica	ml 130 - mq 520
[Purple line]	Rimozione recinzioni autostrada	ml 22256
[Purple line]	Rimozione recinzioni di proprietà	ml 925
[Yellow line]	Demolizione muri autostrada	n°3 - ml 122
[Cyan line]	Demolizione tombini autostrada	n°11 - ml 318
[Orange line]	Demolizione tombini autostrada da prolungare	n°4 - ml 140
[Blue line]	Demolizione imbotchi tombini autostrada	n°24
[Blue line]	Demolizione altri tombini	n°36 - ml 180
[Dashed line]	Impronta progetto	-

autostrade // per l'italia
 AUTOSTRADA (A13) : BOLOGNA-PADOVA

AMPLIAMENTO ALLA TERZA CORSIA
 TRATTO : MONSELICE - PADOVA SUD

PROGETTO DEFINITIVO

CORPO AUTOSTRADALE
 PARTE STRADALE
 PLANIMETRIA DELLE DEMOLIZIONI
 PLANIMETRIA - Tav. 4 di 4
 dal km 97+700 al km 100+775

IL PROGETTISTA SPECIALISTICO Ing. Gianluca Salvatore Cof. Ing. Milano N. 25736	IL RESPONSABILE INTEGRAZIONE PRESTAZIONI SPECIALISTICHE Ing. Boris Lovander Cof. Ing. Milano N. 29830	IL DIRETTORE TECNICO Ing. Gilardo Mizzetti Cof. Ing. Padova N. 1446																									
<table border="1"> <thead> <tr> <th>CONDIZIONE</th> <th>PROGETTO</th> <th>VERIFICATO</th> <th>REVISIONE</th> <th>DATA</th> </tr> </thead> <tbody> <tr> <td>1</td> <td></td> <td></td> <td>0</td> <td>SETTEMBRE 2014</td> </tr> <tr> <td>2</td> <td></td> <td></td> <td>1</td> <td></td> </tr> <tr> <td>3</td> <td></td> <td></td> <td>2</td> <td></td> </tr> <tr> <td>4</td> <td></td> <td></td> <td>3</td> <td></td> </tr> </tbody> </table>			CONDIZIONE	PROGETTO	VERIFICATO	REVISIONE	DATA	1			0	SETTEMBRE 2014	2			1		3			2		4			3	
CONDIZIONE	PROGETTO	VERIFICATO	REVISIONE	DATA																							
1			0	SETTEMBRE 2014																							
2			1																								
3			2																								
4			3																								

VISTO DEL COMMITTENTE: **autostrade // per l'italia**
 IL RESPONSABILE UNICO DEL PROCEDIMENTO: Ing. Antonio Tesi
 VISTO DEL CONCESSIONARIO: Ministero delle Infrastrutture e dei Trasporti