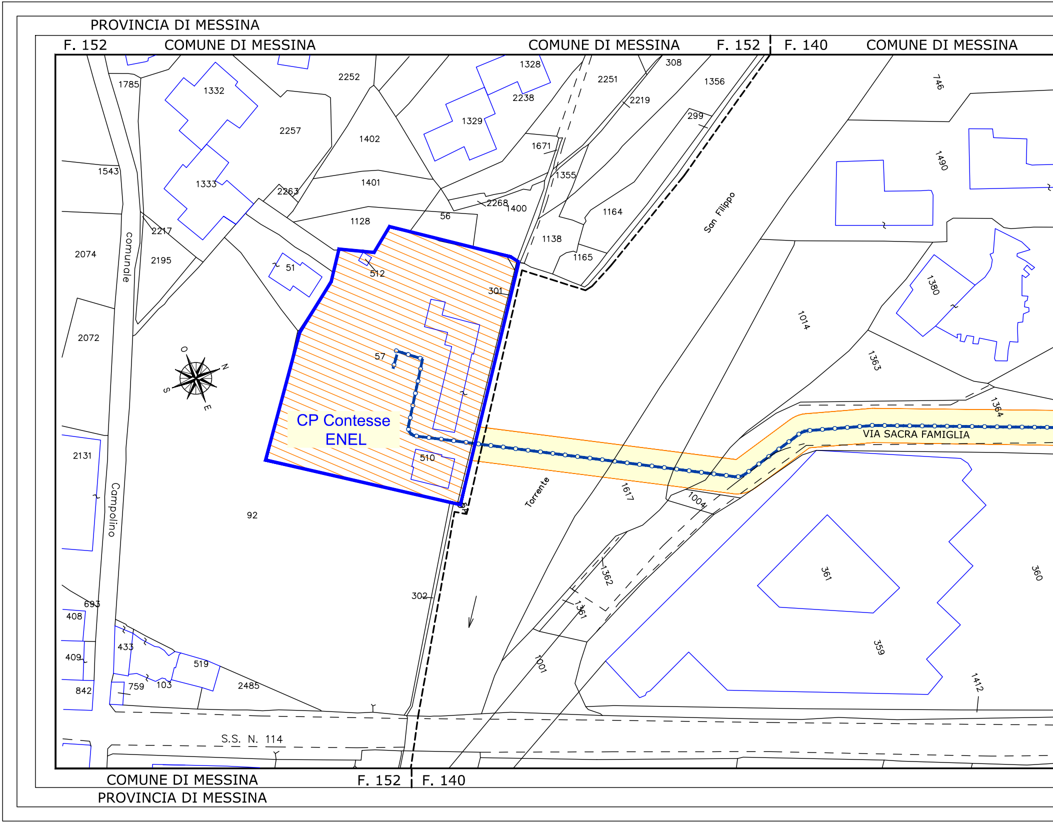
PROVINCIA DI MESSINA
F. 152
COMUNE DI MESSINA
COMUNE DI MESSINA
F. 152
F. 140
COMUNE DI MESSINA
1785
1332
2252
1328
2251
308
1356
746
2257
1402
1329
2238
2219
299
1490
1543
1333
1401
1671
1355
2263
2268
1400
1164
San Filippo
2217
1128
56
1138
2074
comunale
2195
51
512
1165
301
1380
2072
1014
57
1363
O
N
S
E
1364
CP Contesse
ENEL
VIA SACRA FAMIGLIA
2131
510
Campolino
92
Torrente
1617
1004
361
360
1362
302
693
1361
408
359
433
409
519
1001
1412
842
759
103
2485
S.S. N. 114
COMUNE DI MESSINA
F. 152
F. 140
PROVINCIA DI MESSINA

PROVINCIA DI MESSINA

COMUNE DI MESSINA F. 140

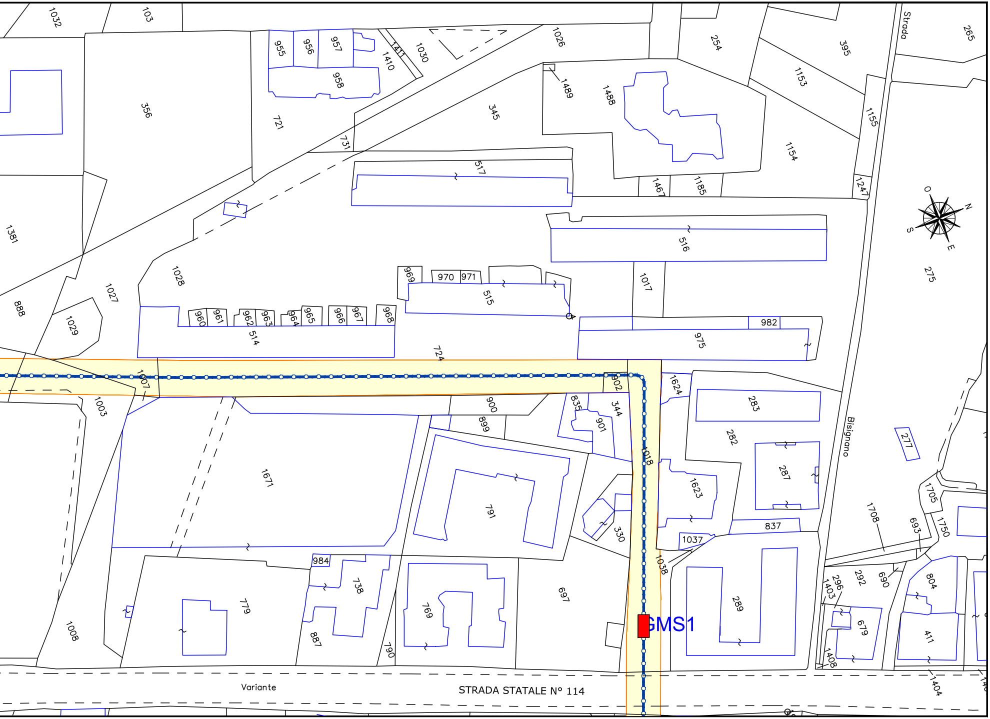
1032
103
1026
254
395
265
Strada
955
956
957
958
1411
1410
1030
1489
1488
1153
356
721
731
345
1155
1154
517
1467
1185
1247
1381
516
O
N
S
E
1028
969
970
971
515
1017
275
888
1027
1029
960
961
962
963
964
965
966
967
968
514
982
975
724
1007
902
1624
1003
900
835
344
283
899
901
282
Bisignano
277
1671
1018
287
791
1623
1705
1708
693
1750
330
837
1037
984
738
1038
296
1403
292
690
804
779
769
697
289
887
GMS1
679
411
1008
790
1408
1404
Variante
STRADA STATALE N° 114

PROVINCIA DI MESSINA

F. 140 COMUNE DI MESSINA COMUN

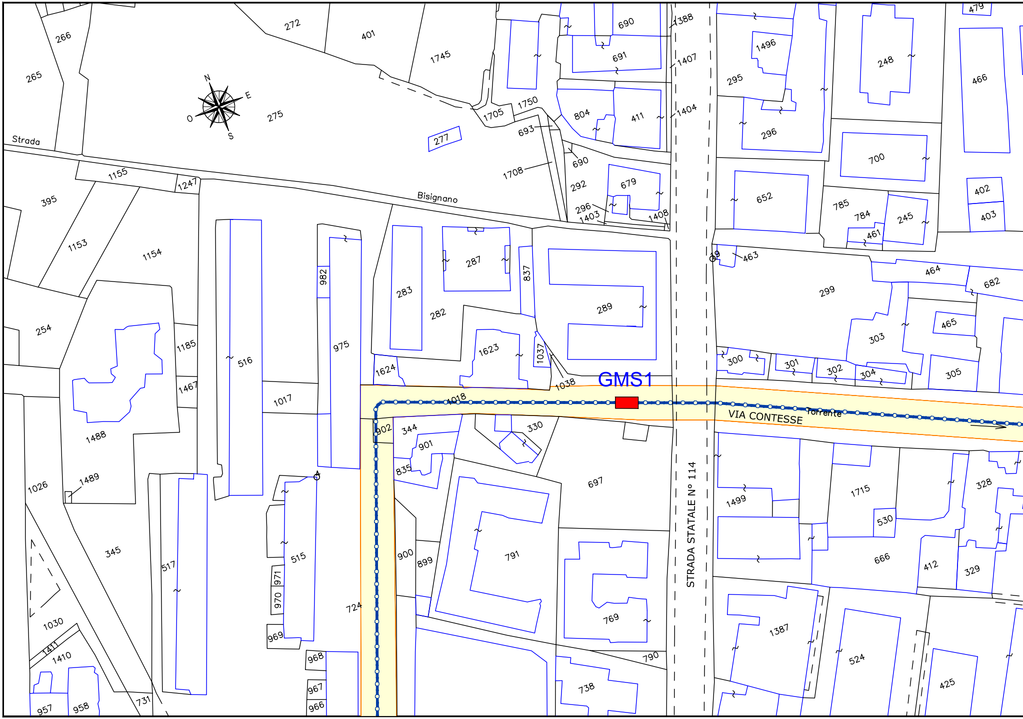
N
E
S
O
Strada
Bisignano
VIA CONTESSE
Torrente
STRADA STATALE N° 114
GMS1
266
265
272
401
1745
690
1388
1496
248
479
466
691
1407
295
275
1750
1705
804
411
1404
693
296
277
700
1155
1247
690
1708
292
679
652
785
402
403
784
245
296
1403
1408
395
461
463
19
1153
1154
982
837
287
464
682
283
289
299
282
254
465
1185
975
1623
303
516
1037
1624
300
301
302
304
305
1467
1038
1018
1017
1488
902
344
330
901
835
697
328
1489
1026
1715
1499
530
345
515
517
900
899
791
666
412
329
971
970
724
1030
769
1387
969
1411
1410
968
790
524
425
738
967
731
957
958
966

F. 140 COMUNE DI MESSINA COMUNE DI MESS

PROVINCIA DI MESSINA

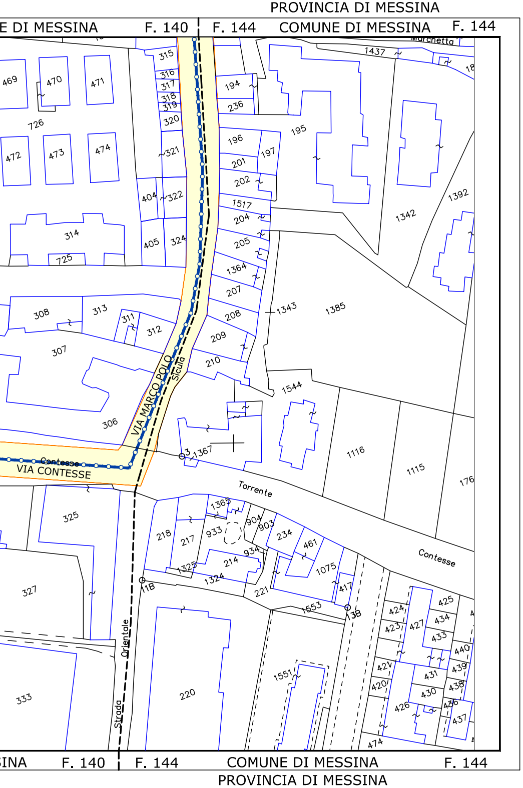
PROVINCIA DI MESSINA
E DI MESSINA
F. 140
F. 144
COMUNE DI MESSINA
F. 144
Marchetta
1437
315
316
317
318
319
320
321
322
404
405
324
469
470
471
726
472
473
474
314
725
194
236
195
196
197
201
202
1517
204
205
1364
207
208
209
210
1342
1392
1343
1385
308
313
311
312
307
306
VIA MARCO POLO
Sicula
1544
1116
1115
176
1367
Contesse
VIA CONTESSE
Torrente
Contesse
325
327
333
218
217
1365
933
904
903
234
461
934
214
1325
1324
1075
417
221
11B
1553
13B
424
423
427
425
434
433
440
439
438
436
437
421
420
431
430
426
474
1551
220
Strada
Orientale
SINA
F. 140
F. 144
COMUNE DI MESSINA
F. 144
PROVINCIA DI MESSINA

LEGENDA

—·—··—·—··— CONFINE AMMINISTRATIVO - COMUNE

– – – – – – CONFINE FOGLIO CATASTALE

-o-o-o-o-o- Progetto - Elettrodotto in cavo - Vn: 150 kV

🟨 AREA POTENZIALMENTE IMPEGNATA

ORDINE DEGLI INGEGNERI DELLA PROVINCIA DI PALERMO
DOTT. ING.
ROBERTO CIRRINCIONE
Sez. A
Settori civile e ambientale
industriale e dell'informazione
n° 7947

REVISIONI	N.	DATA	DESCRIZIONE	ELABORATO	VERIFICATO	APPROVATO
	00	22/04/2016	PRIMA EMISSIONE	Arch. G.Porricelli / M.Salerno DGSP / ING-REA-APRI_CS	G. Savica / N. Speranza ING-REA-APRI_CS	R. Cirrincione ING-REA-APRI_CS

TIPOLOGIA DELL'ELABORATO	CODIFICA DELL'ELABORATO	
PLANIMETRIA	DV13012G_ACSC0083	Terna Rete Italia TERNA GROUP

PROGETTO	TITOLO
WBS: TE-GR-13-012	RAZIONALIZZAZIONE RETE 150kV DI MESSINA
RICAVATO DAL DOC. TERNA	INTERVENTO 3 Elettrodotto 150kV in cavo CP Contesse - CP Contesse RFI
CLASSIFICAZIONE DI SICUREZZA	Planimetria Catastale con Area Potenzialmente Impegnata

NOME DEL FILE	SCALA CAD	FORMATO	SCALA	FOGLIO
DV13012G_ACSC0083_00.dwg	1 unità = 1m	297x1700	1:1000	1 / 2

Questo documento contiene informazioni di proprietà Terna Rete Italia S.p.A. e deve essere utilizzato esclusivamente dal destinatario in relazione alle finalità per le quali è stato ricevuto. E' vietata qualsiasi forma di riproduzione o di divulgazione senza l'esplicito consenso di Terna Rete Italia S.p.A.

This document contains information proprietary to Terna Rete Italia S.p.A. and it will have to be used exclusively for the purposes for which it has been furnished. Whichever shape of spreading or reproduction without the written permission of Terna Rete Italia S.p.A. is prohibit.

PROVINCIA DI MESSINA

F. 140 COMUNE DI MESSINA

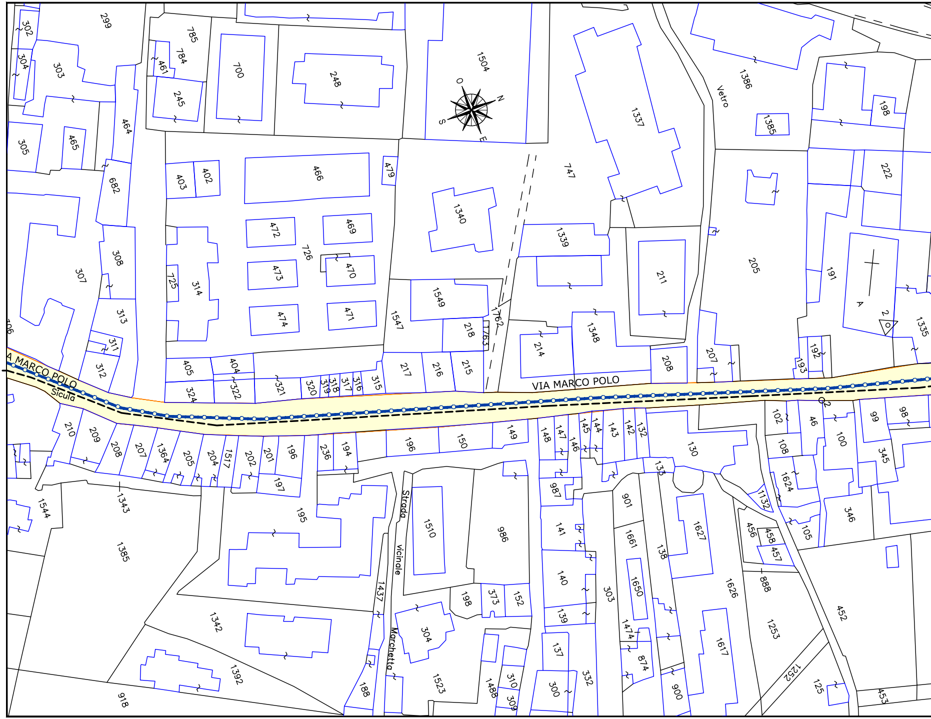
302
304
299
303
305
465
464
785
784
461
245
700
248
1504
O
N
S
E
1337
1386
Vetro
1385
198
222
682
403
402
466
479
747
1340
472
469
726
470
473
471
474
1339
211
205
191
307
308
314
725
313
1549
1547
218
1762
1763
214
1348
208
207
A
2
1335
306
311
312
405
404
324
322
321
320
319
318
317
316
315
217
216
215
192
193
A MARCO POLO
Sicula
VIA MARCO POLO
Q2
102
46
99
98
210
209
208
207
1364
205
204
1517
202
201
196
236
194
197
196
150
149
148
147
146
145
144
143
142
132
130
133
100
108
345
1624
1132
346
1544
1343
195
987
901
1661
1627
456
458
457
105
1385
1510
986
Strada vicinale Marchetta
141
138
140
303
1650
888
1626
452
1437
198
373
152
139
1342
304
1474
874
1253
1617
137
332
1392
188
1523
1488
310
309
300
900
1252
125
453
918

F. 144 COMUNE DI MESSINA

PROVINCIA DI MESSINA

PROVINCIA DI MESSINA

COMUNE DI MESSINA F. 140

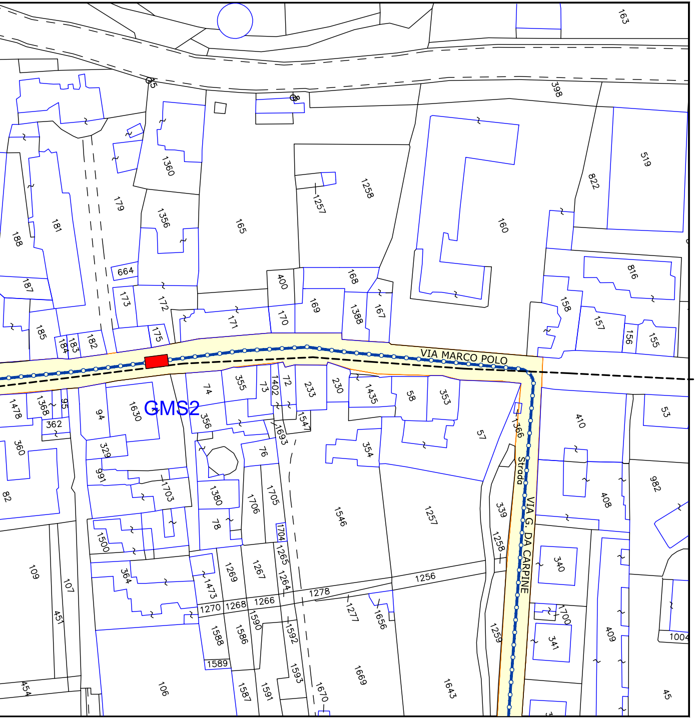
VIA MARCO POLO
GMS2
VIA G. DA CARPINE
Strada
163
398
519
822
160
1258
1257
165
1360
1356
179
181
188
187
185
184
183
182
175
173
172
171
664
400
170
169
168
1388
167
816
158
157
156
155
74
355
73
1402
72
233
230
1435
58
353
410
53
1478
1368
95
94
1630
356
362
360
329
991
1703
1380
76
1693
1547
354
57
1366
82
1500
78
1706
1705
1704
1546
1257
339
408
982
1265
1264
1269
1267
364
1473
1270
1268
1266
1278
1256
1258
340
109
107
451
1588
1586
1590
1592
1277
1656
1259
1700
341
409
1004
1589
454
106
1587
1591
1593
1670
1669
1643
45

COMUNE DI MESSINA F. 144

PROVINCIA DI MESSINA

COMUNE DI MESSINA F. 140

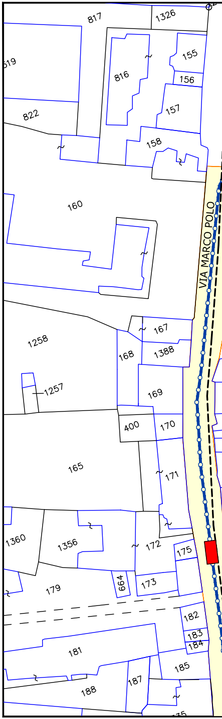
VIA MARCO POLO
817
1326
519
155
816
156
822
157
158
160
1258
167
1388
168
1257
169
400
170
165
171
1360
1356
172
175
179
664
173
182
183
184
181
185
187
188

COMUNE DI MESSINA F. 140

PROVINCIA DI MESSINA

F. 144 COMUNE DI MESSINA

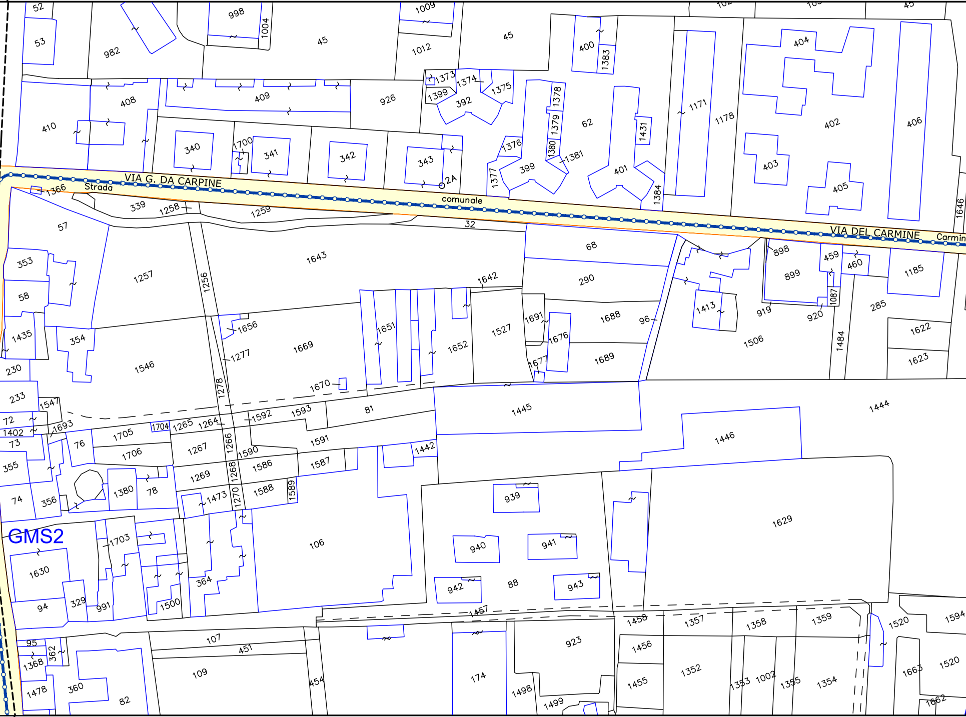
VIA G. DA CARPINE
Strada
comunale
VIA DEL CARMINE
Carmin
GMS2
52
53
982
998
1004
45
1009
1012
45
400
1383
1171
1178
404
402
406
403
405
410
408
409
926
1373
1374
1375
1399
392
62
1378
1379
1380
1381
1376
1377
399
401
1431
1384
340
1700
341
342
343
2A
1366
339
1258
1259
32
57
1643
68
290
898
459
460
899
1185
353
1257
1256
1642
1413
919
920
1087
285
58
1656
1651
1652
1527
1691
1688
96
1622
1435
354
1277
1669
1676
1689
1506
1484
1623
230
1546
1278
1677
233
1670
1445
1444
1547
1592
1593
81
72
1693
1704
1265
1264
1402
1705
1591
1446
73
76
1267
1266
1590
1442
1706
355
1269
1268
1586
1587
1380
78
939
1629
74
356
1473
1270
1588
1589
1703
106
940
941
1630
364
942
88
943
94
329
991
1500
1457
95
107
451
1458
1357
1358
1359
1520
1594
1368
362
923
1456
109
174
1352
1663
1520
1478
360
82
454
1498
1455
1353
1002
1355
1354
1662
1499

F. 144 COMUNE DI MESSINA

PROVINCIA DI MESSINA

COMUNE DI MESSINA F. 144

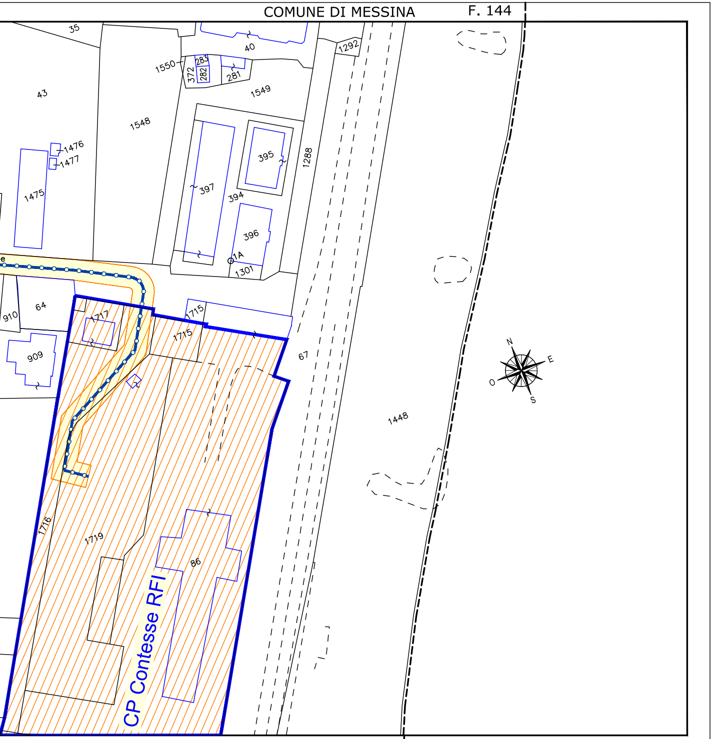
35
40
1292
1550
283
372
282
281
43
1549
1548
1476
1477
395
1288
1475
397
394
396
1A
1301
64
910
1717
1715
1715
909
67
1448
N
E
O
S
1716
1719
86
CP Contesse RFI

COMUNE DI MESSINA F. 144

PROVINCIA DI MESSINA

LEGENDA

—··—··—··—	CONFINE AMMINISTRATIVO - COMUNE
— — — — —	CONFINE FOGLIO CATASTALE
—o—o—o—o—	Progetto - Elettrodotto in cavo
▭	AREA POTENZIALMENTE IMPEGNATA

- Vn: 150 kV

DOTT. ING.
ROBERTO CIRRINCIONE
Sez. A
n° 7947

REVISIONI					
00	22/04/2016	PRIMA EMISSIONE	Arch. G.Porricelli / M.Salerno DGSP / ING-REA-APRI_CS	G. Savica / N. Speranza ING-REA-APRI_CS	R. Cirrincione ING-REA-APRI_CS
N.	DATA	DESCRIZIONE	ELABORATO	VERIFICATO	APPROVATO

TIPOLOGIA DELL'ELABORATO	CODIFICA DELL'ELABORATO
PLANIMETRIA	DV13012G_ACSC0083

Terna Rete Italia
TERNA GROUP

PROGETTO	TITOLO
WBS: TE-GR-13-012	RAZIONALIZZAZIONE RETE 150kV DI MESSINA
RICAVATO DAL DOC. TERNA	INTERVENTO 3 Elettrodotto 150kV in cavo CP Contesse - CP Contesse RFI
CLASSIFICAZIONE DI SICUREZZA	Planimetria Catastale con Area Potenzialmente Impegnata

NOME DEL FILE	SCALA CAD	FORMATO	SCALA	FOGLIO
DV13012G_ACSC0083_00.dwg	1 unità = 1m	297x1700	1:1000	2 / 2

Questo documento contiene informazioni di proprietà Terna Rete Italia S.p.A. e deve essere utilizzato esclusivamente dal destinatario in relazione alle finalità per le quali è stato ricevuto. E' vietata qualsiasi forma di riproduzione o di divulgazione senza l'esplicito consenso di Terna Rete Italia S.p.A.

This document contains information proprietary to Terna Rete Italia S.p.A. and it will have to be used exclusively for the purposes for which it has been furnished. Whichever shape of spreading or reproduction without the written permission of Terna Rete Italia S.p.A. is prohibit.