

15°45'0"E

15°50'0"E

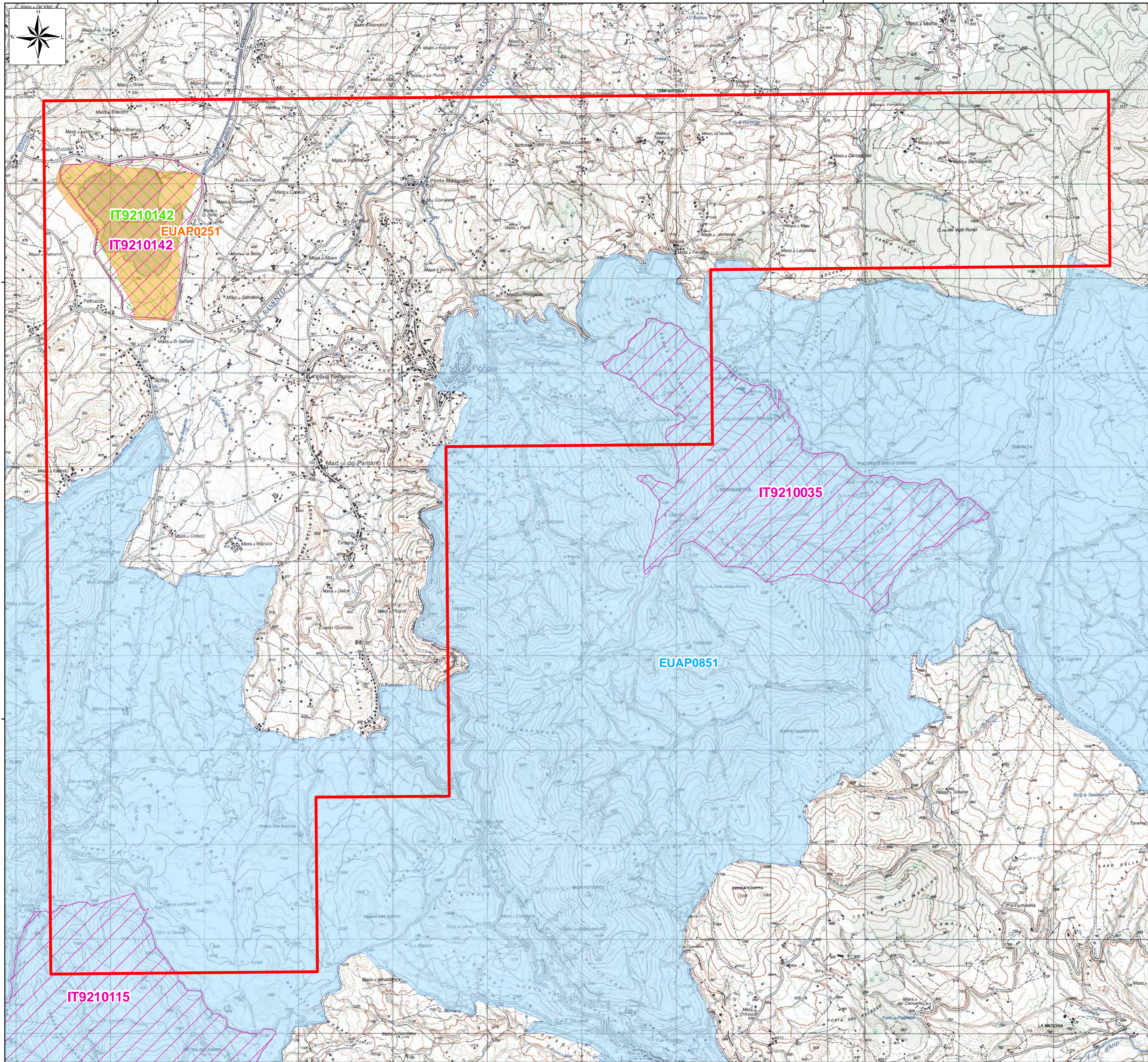

ISTANZA DI PERMESSO
DI RICERCA DI IDROCARBURI
"PIGNOLA"

presentata da
SHELL ITALIA E&P

STUDIO DI IMPATTO AMBIENTALE

**CARTA DELLE AREE PROTETTE
E DEI SITI RETE NATURA 2000
ALLEGATO 3**

Elaborato cartografico a cura di GEPlan Consulting S.r.l.

Redatto da:	Dott. Geol. Anna De Agostini
Approvato da:	Dott. Geol. Raffaele Di Cuia
In data:	



Legenda

	Istanza Pignola
	S.I.C. (Siti Importanza Comunitaria)
	Z.P.S. (Zone Protezione Speciale)
	Parco Nazionale
	Riserva naturale Regionale
	IBA (Important Bird Area)



15°45'0"E

15°50'0"E

40°35'0"N

40°35'0"N

40°32'30"N

40°32'30"N