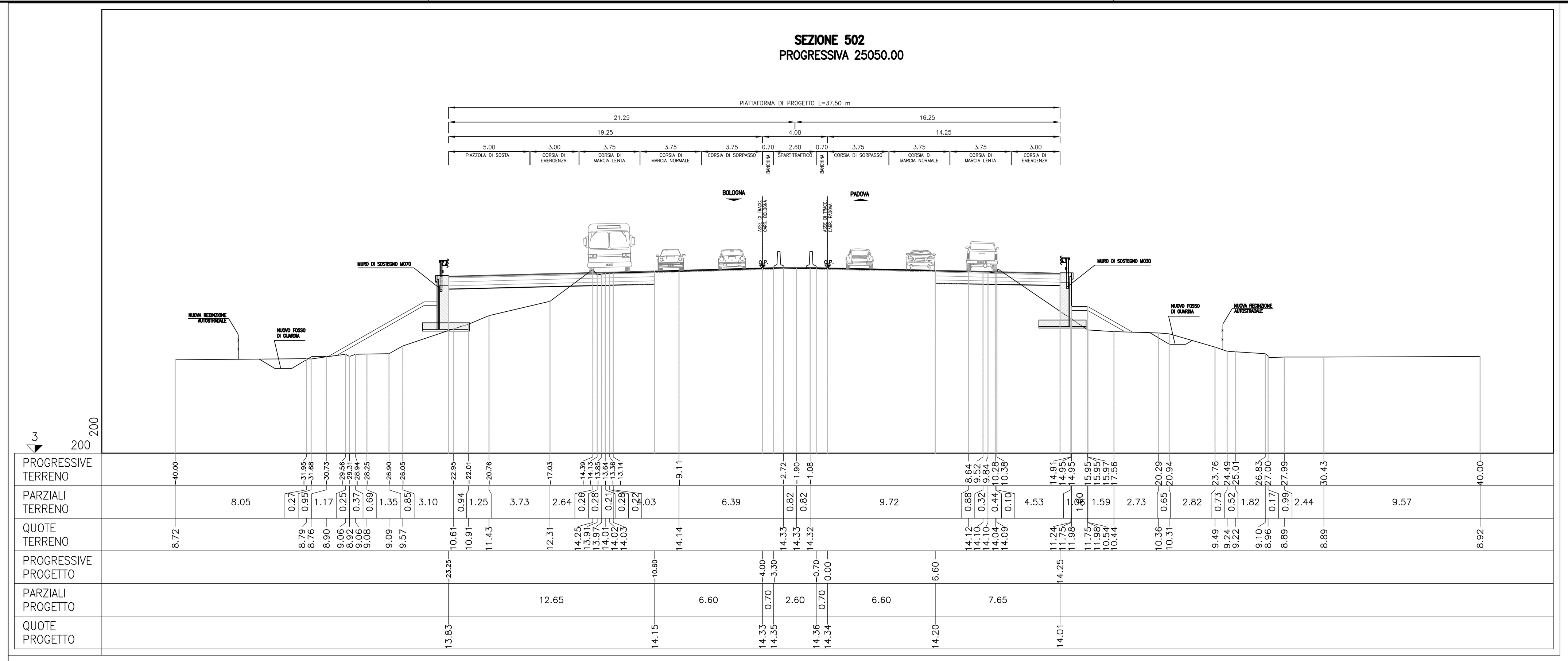

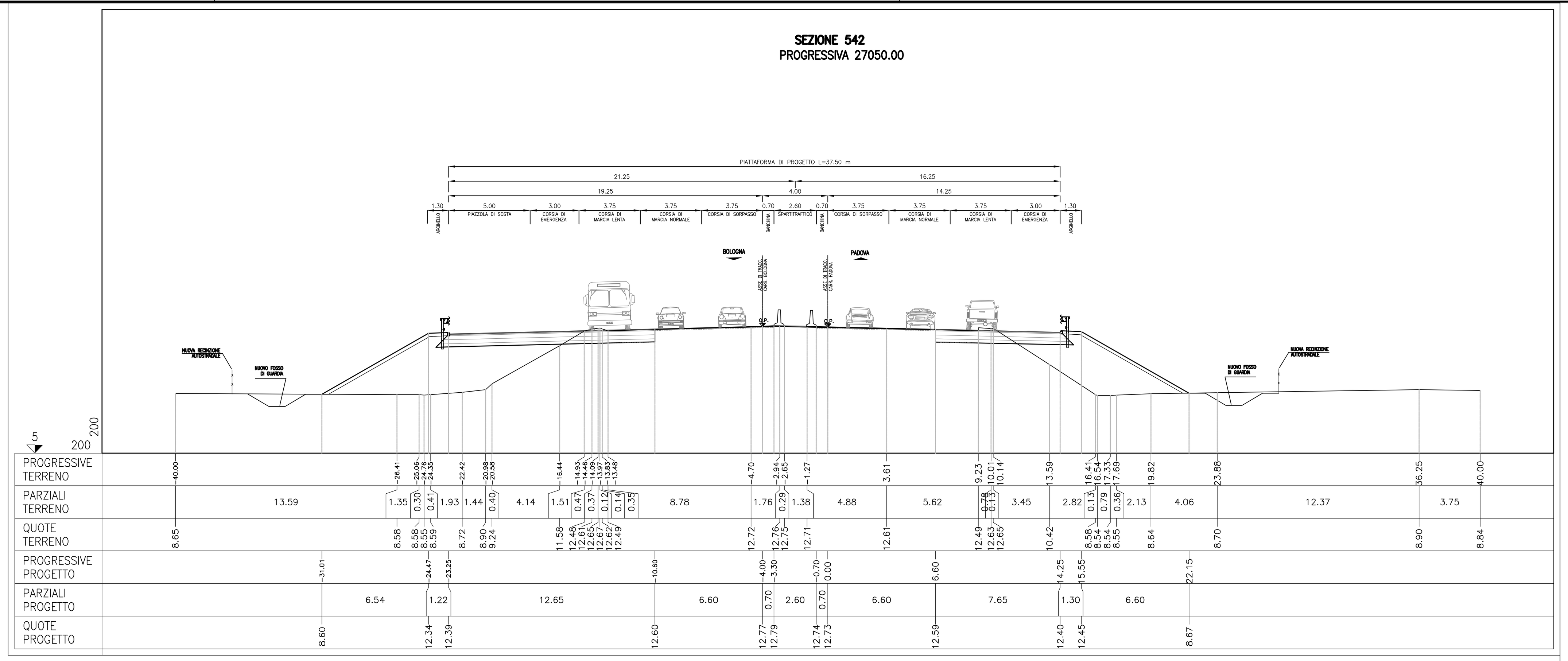

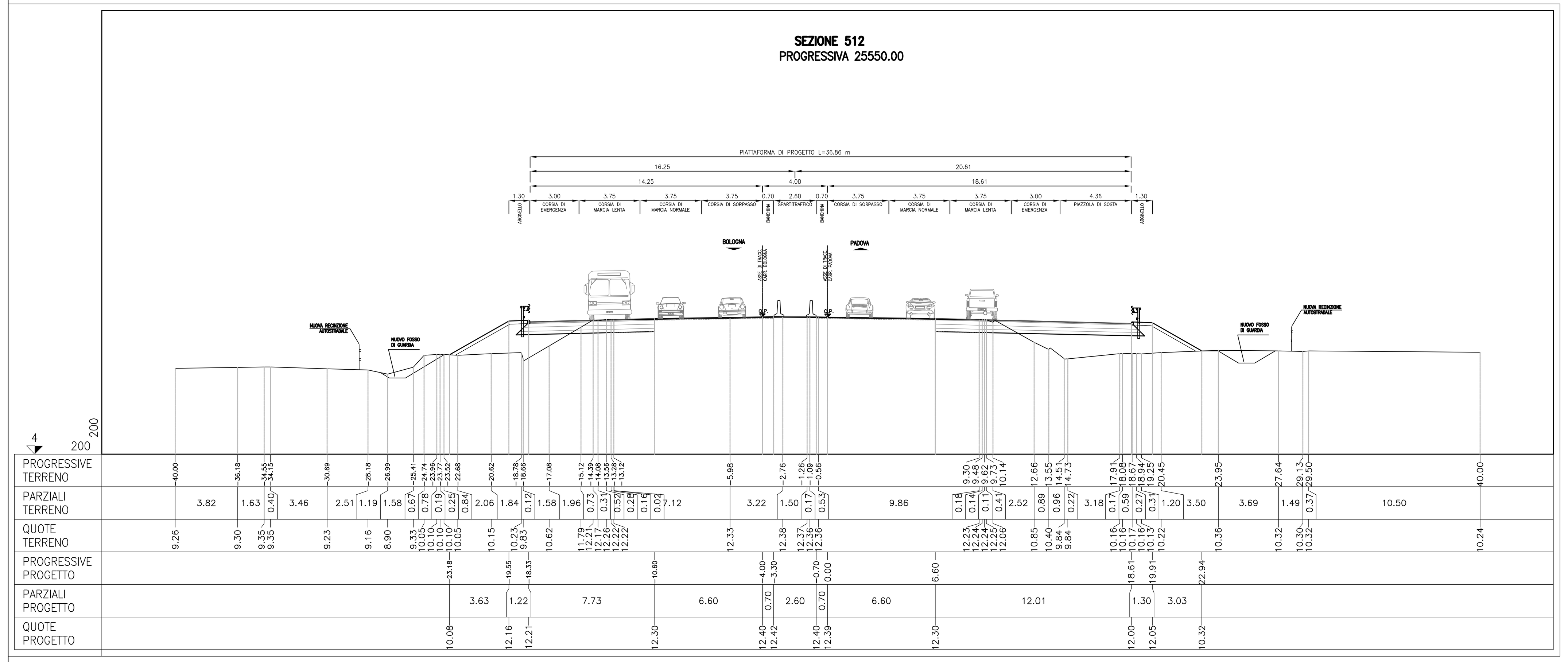

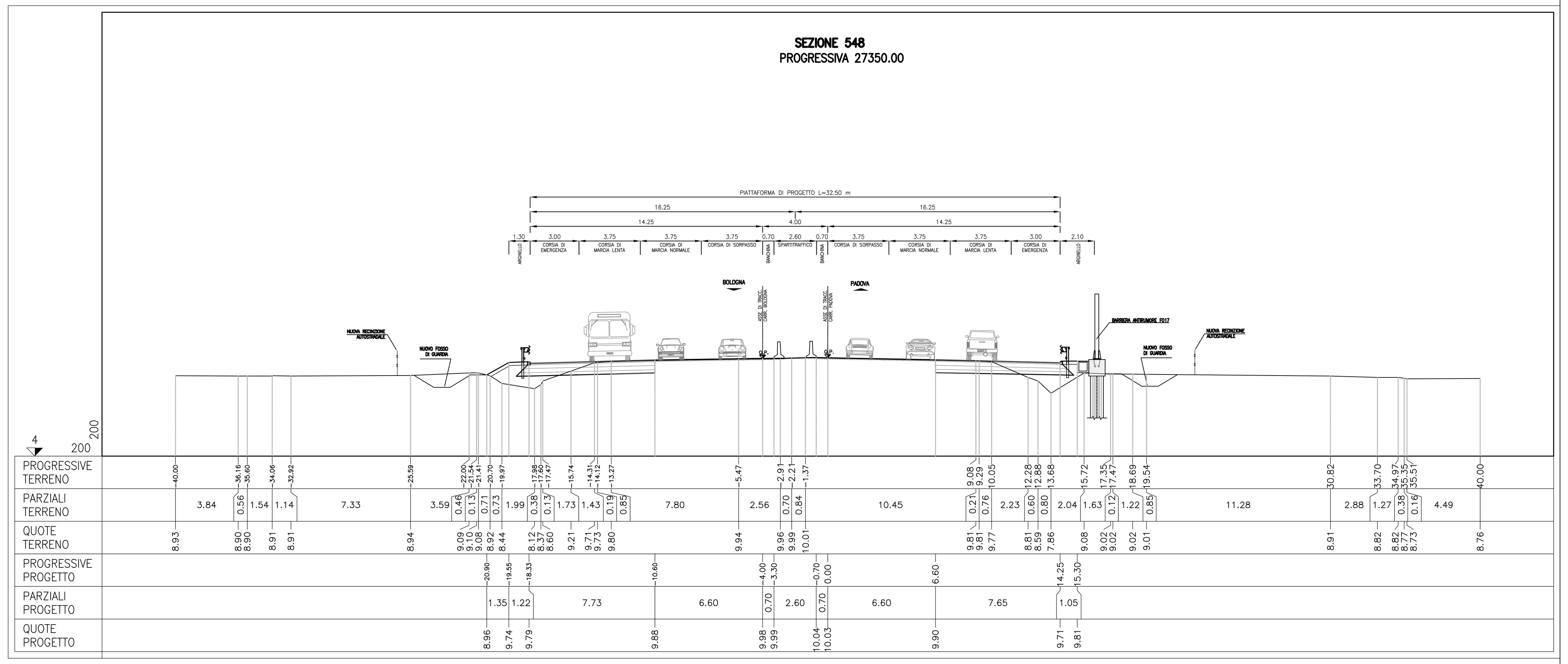

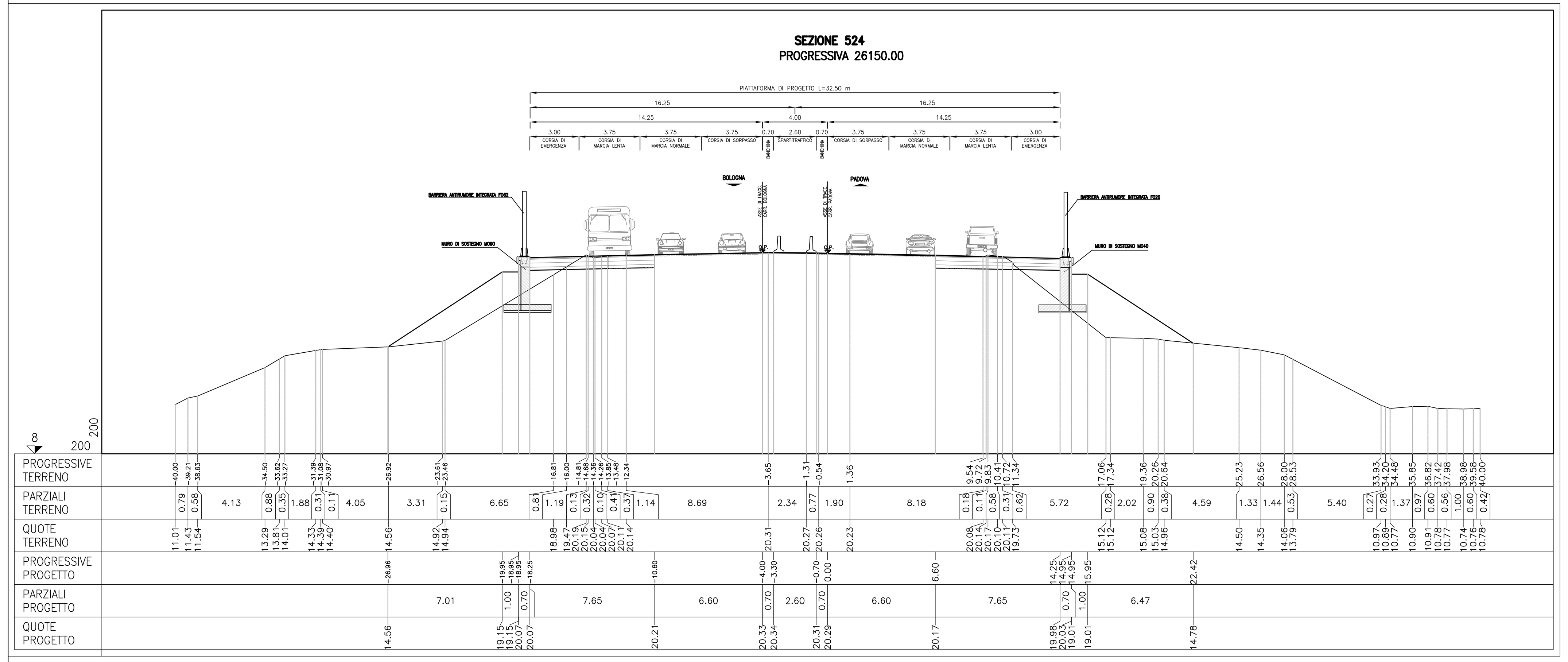

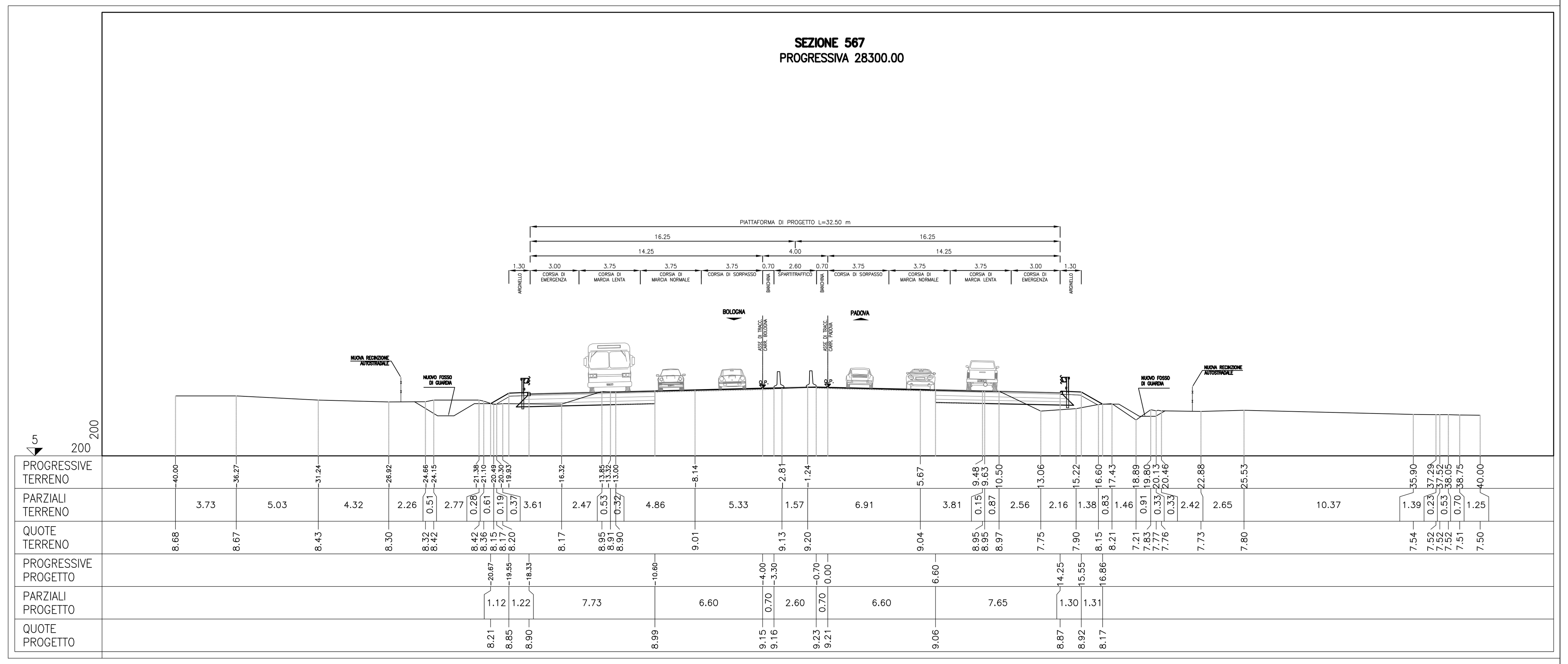

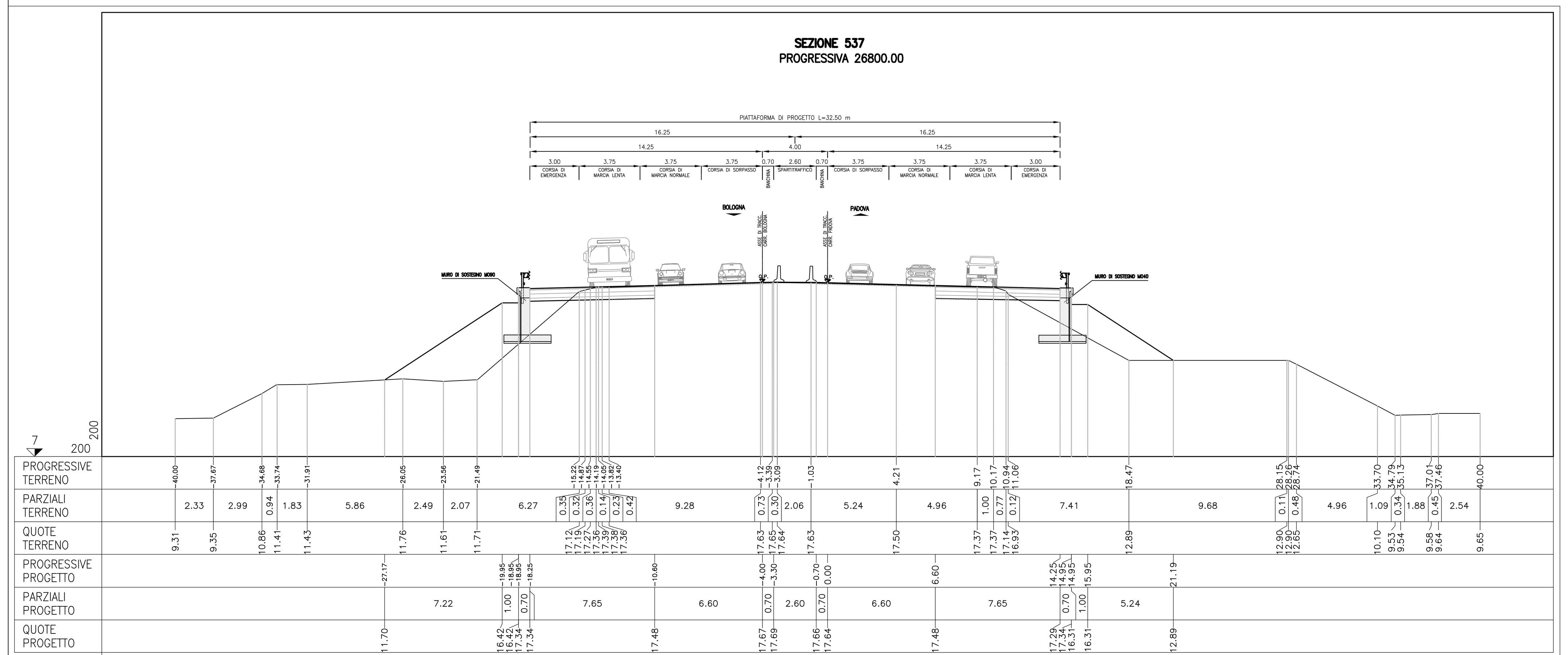

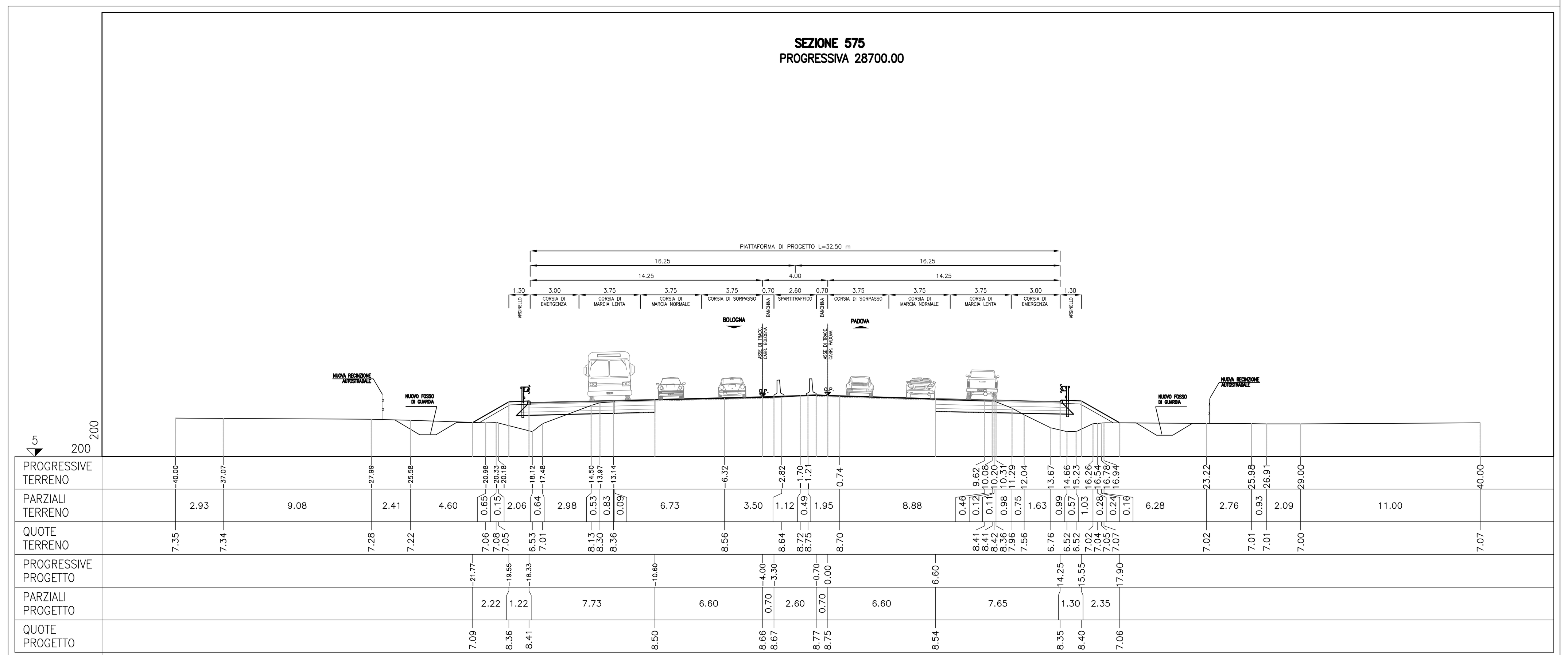

QUADRO DI UNIONE

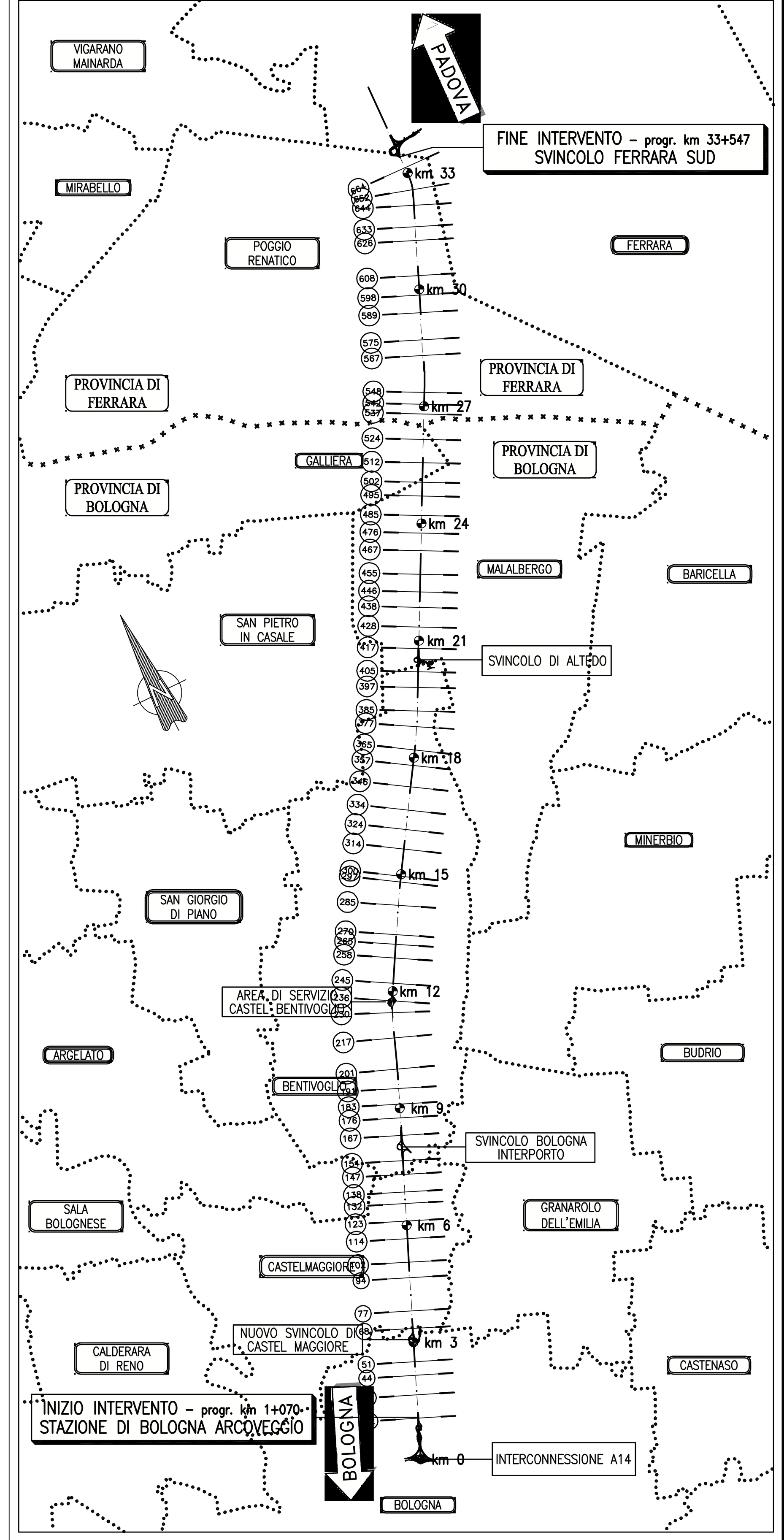

autostrade || per l'italia

AUTOSTRADA (A13) : BOLOGNA–PADOVA

TRATTO: BOLOGNA – FERRARA

AMPLIAMENTO ALLA TERZA CORSIA
TRATTO: BOLOGNA ARCOVEGGIO – FERRARA SUD

PROGETTO DEFINITIVO

CORPO AUTOSTRADALE

PARTE STRADALE

SEZIONI CARATTERISTICHE

Tav. 7 di 8

IL PROGETTISTA SPECIALISTICO
Ing. Gianluca Salvatore Spinazzola
Ord. Ingg. Milano N. 26796
RESPONSABILE STRADE, ARREDI E ANALISI TRASPORTISTICHE

IL RESPONSABILE INTEGRAZIONE PRESTAZIONI SPECIALISTICHE
Ing. Federica Ferrari
Ord. Ingg. Milano N. 21082

IL DIRETTORE TECNICO
Ing. Orlando Mazza
Ord. Ingg. Pavia N. 1496
PROGETTAZIONE NUOVE OPERE AUTOSTRADALI

CODICE IDENTIFICATIVO

Codice Commessa	Lotto, Sub-Prog., Cod. Appalto	Fase	Capitolo	Paragrafo	Tipologia	Progressivo	PARTE D'OPERA	Tip.	Disciplina	Progressivo	Rev.	Ordinatore / SCALA
111306	0001	PD	00	000	0000	00000	0000	0	STD	0386	--	1:200

PROJECT MANAGER:	SUPPORTO SPECIALISTICO:	REVISIONE n.	data
Ing. Federica Ferrari, Ord. Ingg. Milano N. 21082		0	NOVEMBRE 2016
REDATTO: –	VERIFICATO: –	1	–
		2	–
		3	–
		4	–

spea ENGINEERING gruppo Atlantia

VISTO DEL COMMITTENTE
autostrade || per l'italia
IL RESPONSABILE UNICO DEL PROCEDIMENTO
Ing. Antonio Tosi

VISTO DEL CONCEDENTE
Ministero delle Infrastrutture e dei Trasporti

IL PRESENTE DOCUMENTO NON POTRÀ ESSERE COPIATO, RIPRODOTTO O ALTRIMENTI PUBBLICATO, IN TUTTO O IN PARTE, SENZA IL CONSENSO SCRITTO DELLA SOC. AUTOSTRADE PER L'ITALIA S.P.A. OGNI UTILIZZO NON AUTORIZZATO SARÀ PERSEGUITO A NORMA DI LEGGE.
THIS DOCUMENT MAY NOT BE COPIED, REPRODUCED OR PUBLISHED, EITHER IN PART OR IN ITS ENTIRETY, WITHOUT THE WRITTEN PERMISSION OF SOC. AUTOSTRADE PER L'ITALIA S.P.A. UNAUTHORIZED USE WILL BE PROSECUTED BY LAW.