PLANIMETRIA SISTEMAZIONE IDRAULICA scala 1:200

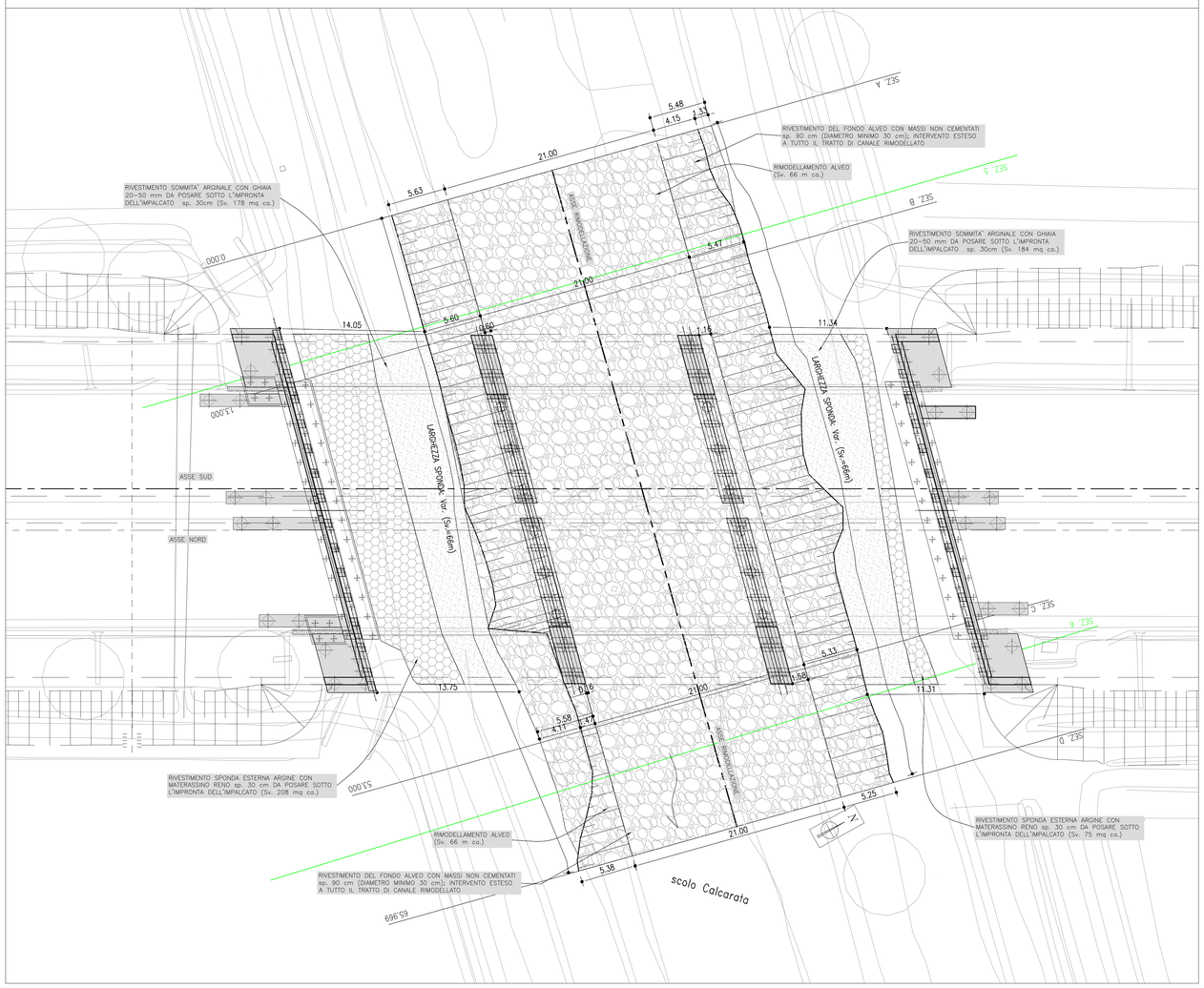

SEZIONI TIPO SISTEMAZIONE IDRAULICA scala 1:100

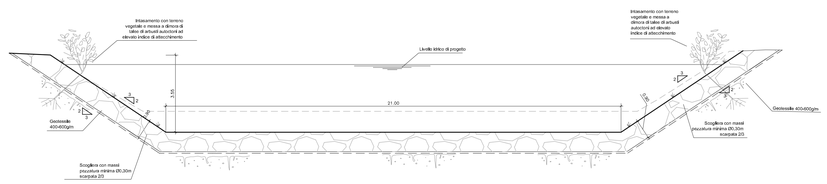

SEZIONI TIPO SISTEMAZIONE IDRAULICA SOTTO IMPALCATO scala 1:100

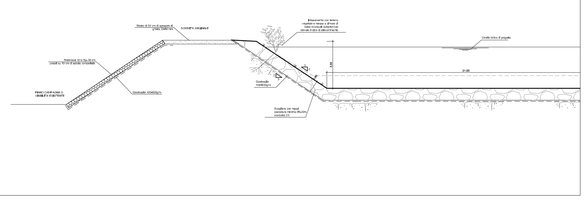

KEY PLAN scala 1:2000

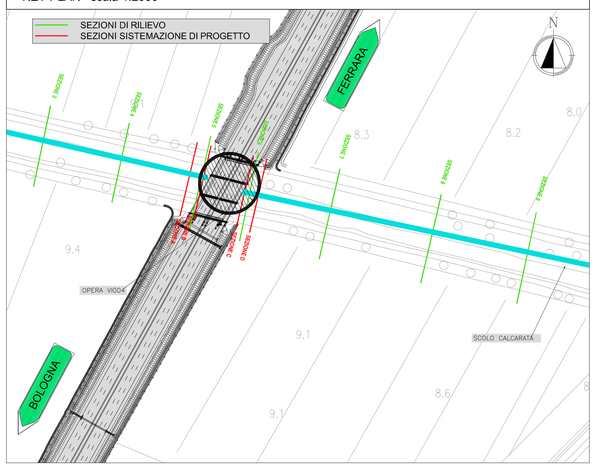

autostrade per l'italia

AUTOSTRADA (A13) : BOLOGNA–PADOVA

TRATTO: BOLOGNA – FERRARA

AMPLIAMENTO ALLA TERZA CORSIA
TRATTO: BOLOGNA ARCOVEGGIO – FERRARA SUD

PROGETTO DEFINITIVO

AU – CORPO AUTOSTRADALE

INTERFERENZE IDROGRAFICHE

INTERFERENZE SECONDARIE

SCOLO CALCARATA
PLANIMETRIA INTERVENTI DI SISTEMAZIONE IDRAULICA

IL PROGETTISTA SPECIALISTICO	IL RESPONSABILE INTEGRAZIONE PRESTAZIONI SPECIALISTICHE	IL DIRETTORE TECNICO
Ing. Paolo De Paoli Ord. Ingg. Pavia N.1739 **RESPONSABILE IDROLOGIA E IDRAULICA**	Ing. Federico Ferrari Ord. Ingg. Milano N. 21082	Ing. Orlando Mazza Ord. Ingg. Pavia N. 1496 **PROGETTAZIONE NUOVE OPERE AUTOSTRADALI**

CODICE IDENTIFICATIVO

RIFERIMENTO PROGETTO: Codice Commessa	Lotto, Sub-Prog, Cod. Appalto	Fase	RIFERIMENTO DIRETTORE: Capitolo	Paragrafo	WBS	Progressivo	PARTE D'OPERA	RIFERIMENTO ELABORATO: Tip.	Disciplina	Progressivo	Rev.	Ordinatore: 00
1 1 1 3 0 6	0 0 0 1	P D	0 0 0	0 0 0	0 0 0	0 0 0	0 0 0 0 0 0	I	D R	0 0 4 0	0 0	SCALA: varie

spea ENGINEERING / Atlantia	PROJECT MANAGER: Ing. Federico Ferrari Ord. Ingg. Milano N. 21082	SUPPORTO SPECIALISTICO:		REVISIONE n. / data: 0 NOVEMBRE 2016; 1 –; 2 –; 3 –; 4 –	
	REDATTO: –		VERIFICATO: –		

	VISTO DEL COMMITTENTE	VISTO DEL CONCEDENTE
	autostrade per l'italia IL RESPONSABILE UNICO DEL PROCEDIMENTO Ing. Antonio Tosi	Ministero delle Infrastrutture e dei Trasporti DIPARTIMENTO PER LA RICERCA STRATEGICA, GLI AFFARI GENERALI, ECONOMICI E STATISTICHE DI BASE DELLE CONCESSIONARIE AUTOSTRADALI

IL PRESENTE DOCUMENTO NON POTRA' ESSERE COPIATO, RIPRODOTTO O ALTRIMENTI PUBBLICATO, IN TUTTO O IN PARTE, SENZA IL CONSENSO SCRITTO DELLA SOC. AUTOSTRADE PER L'ITALIA S.P.A. OGNI UTILIZZO NON AUTORIZZATO SARA' PERSEGUITO A NORMA DI LEGGE.
THIS DOCUMENT MAY NOT BE COPIED, REPRODUCED OR PUBLISHED, EITHER IN PART OR IN ITS ENTIRETY, WITHOUT THE WRITTEN PERMISSION OF SOC. AUTOSTRADE PER L'ITALIA S.P.A. UNAUTHORIZED USE WILL BE PROSECUTED BY LAW.