



LEGENDA

-  **VINCOLO ARCHEOLOGICO AI SENSI DELL'ARTICOLO 142 DEL D.Lgs. n.42 del 22/01/2004 (ex legge 1089/99)**
-  **FASCE CONTERMINI AI LAGHI (profondità di 300 m) (art. 142 c.b D. lgs. 42/2004) FIUMI E RELATIVE FASCE DI PERTINENZA (per una estensione di 150 m) (art. 142 c.c D. lgs. 42/2004)**
-  **AREE VINCOLATE AI SENSI DE R.D. 3267/1923 (Minerologico)**
-  **BOSCHI FORESTE E RIMBOSCHIMENTI (art. 142 c.g D. lgs. 42/2004)**
-  **ZONE MONTANE (art. 142 c.d D. lgs. 42/2004)**
-  **ZONE URBANIZZATE**
-  **PERCORSO ADDUTTORE**
-  **TRATTI IN GALLERIA**
-  **TRATTI ESISTENTI**
-  **LIMITE E NOME COMUNALE**

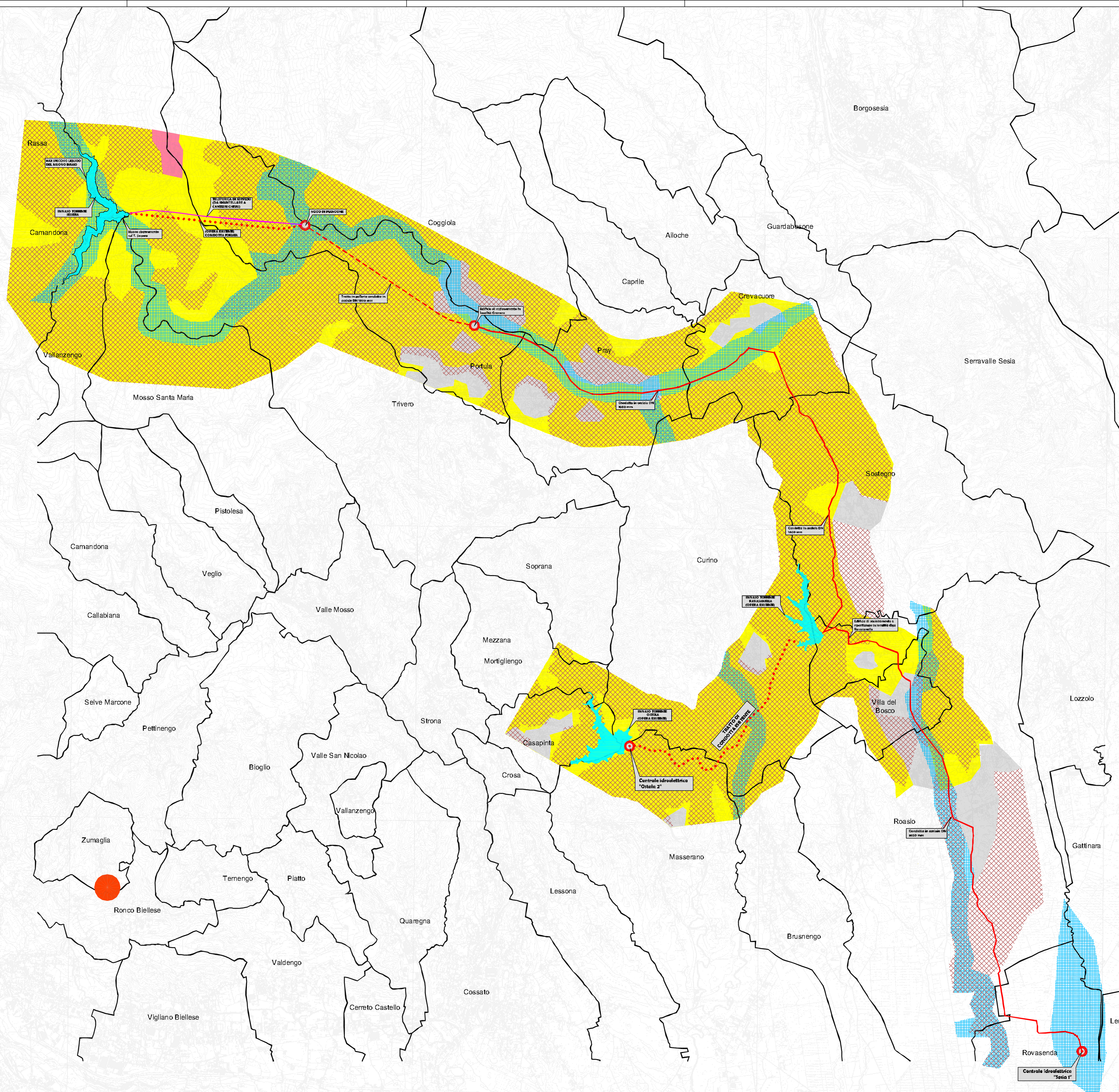

| | | |
|---|--|--|
| CONSORZIO DI BONIFICA DELLA BARAGGIA BIELLESE E VERCELLESE | | DATA PROGETTO 07/06/2010 |
| RIFACIMENTO INVASO SUL TORRENTE SASSERA IN SOSTITUZIONE DELL'ESISTENTE PER IL SUPERAMENTO DELLE CRISI IDRICHE RICORRENTI, IL MIGLIORAMENTO DELL'EFFICIENZA IDRICA DEGLI INVASI ESISTENTI SUI TORRENTI RAVASANELLA ED OSTOLA, LA VALORIZZAZIONE AMBIENTALE DEL COMPRESORIO | | ASSERIMENTO PROGETTO |
| ATTIVITÀ DI PROGETTAZIONE: INGEGNERIA: STUDIO DI IMPATTO AMBIENTALE SOCIETÀ DI PROGETTAZIONE: STUDIO DI IMPATTO AMBIENTALE SCALE: 1:25.000 ALEGATO AL CONTRATTO DI AFFIDAMENTO PROSPERITA/1002/01/10 | OPERE DI RITENUTA E DI DISTRIBUZIONE STUDIO DI IMPATTO AMBIENTALE Carta di sintesi dei vincoli ex D. lgs. 42/2004 scala 1:25.000 ALEGATO AL CONTRATTO DI AFFIDAMENTO PROSPERITA/1002/01/10 | |
| ATTIVITÀ DI SELEZIONE: COMPLESSO GENERALE CONSORZIO DI BONIFICA DELLA BARAGGIA BIELLESE E VERCELLESE SCALE: 1:25.000 | PROGETTO DEFINITIVO PRATICA N. 10310 AREA N. 18 ID | |
| MODIFICHE APPROVAZIONE DATA CONTROLLO FIRMA | APPROVAZIONE DATA CONTROLLO FIRMA | APPROVAZIONE DATA CONTROLLO FIRMA |