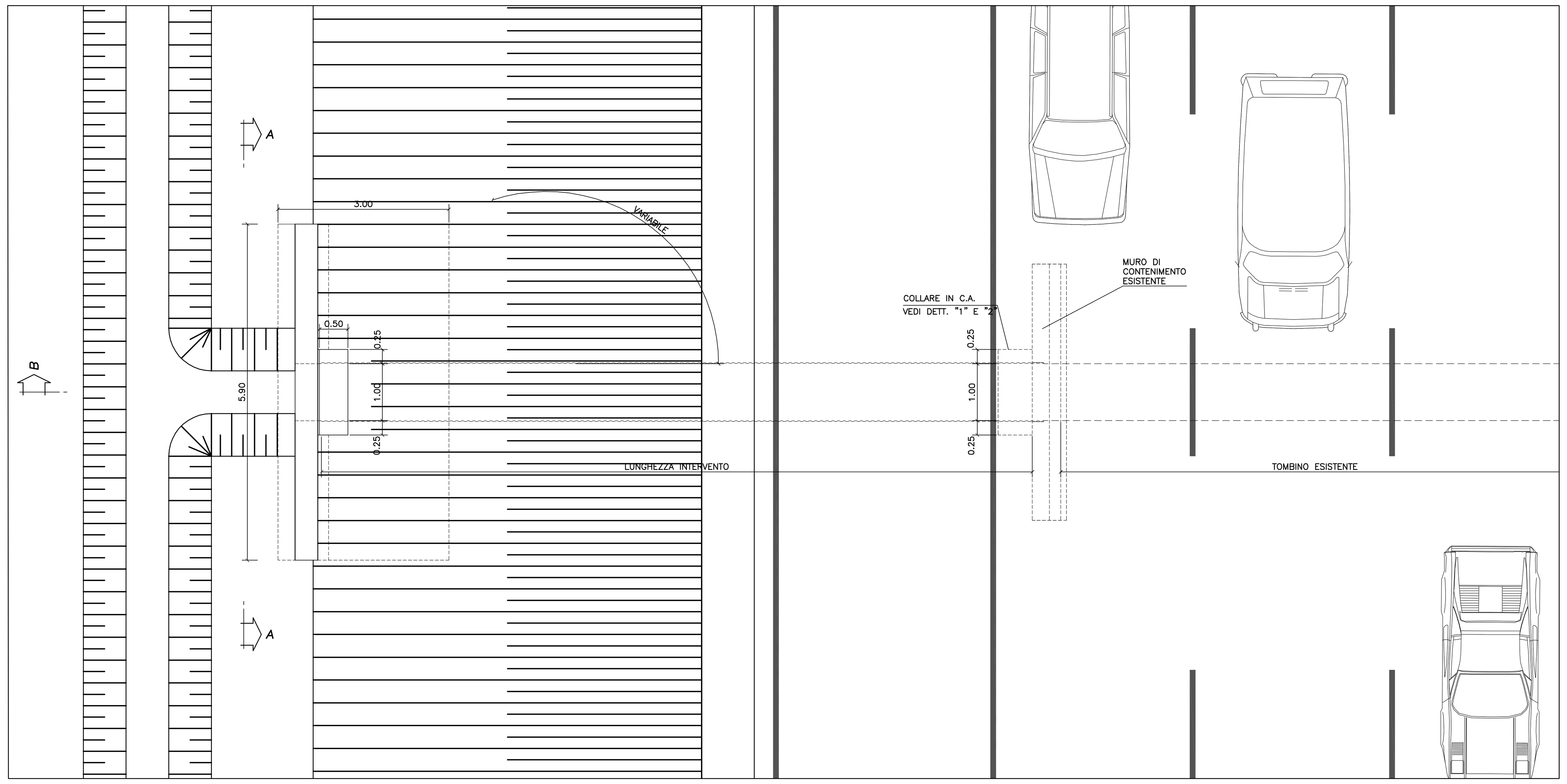

1 Stralcio planimetrico allungamento sud
Scala 1:50

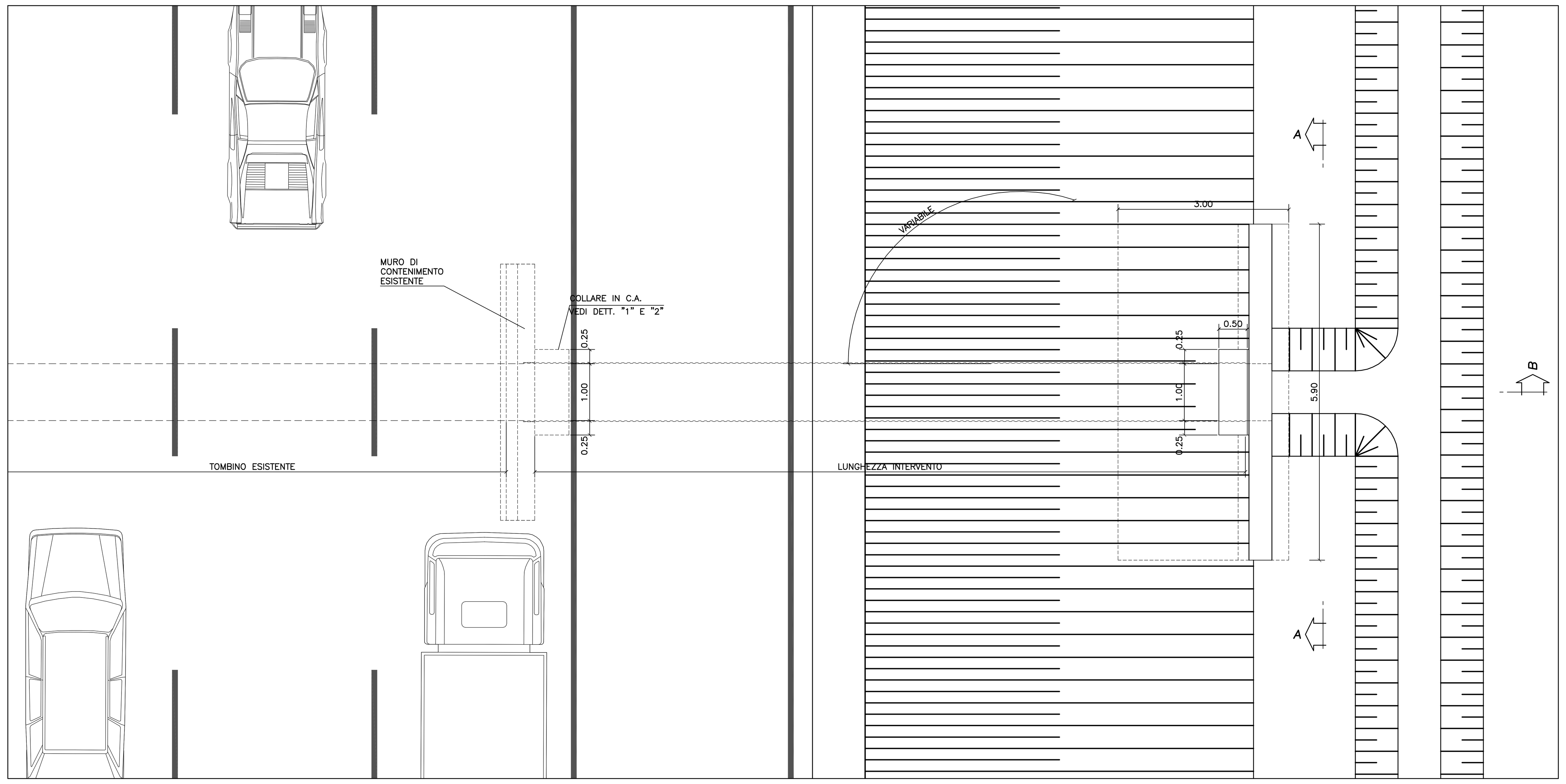

2 Stralcio planimetrico allungamento nord
Scala 1:50

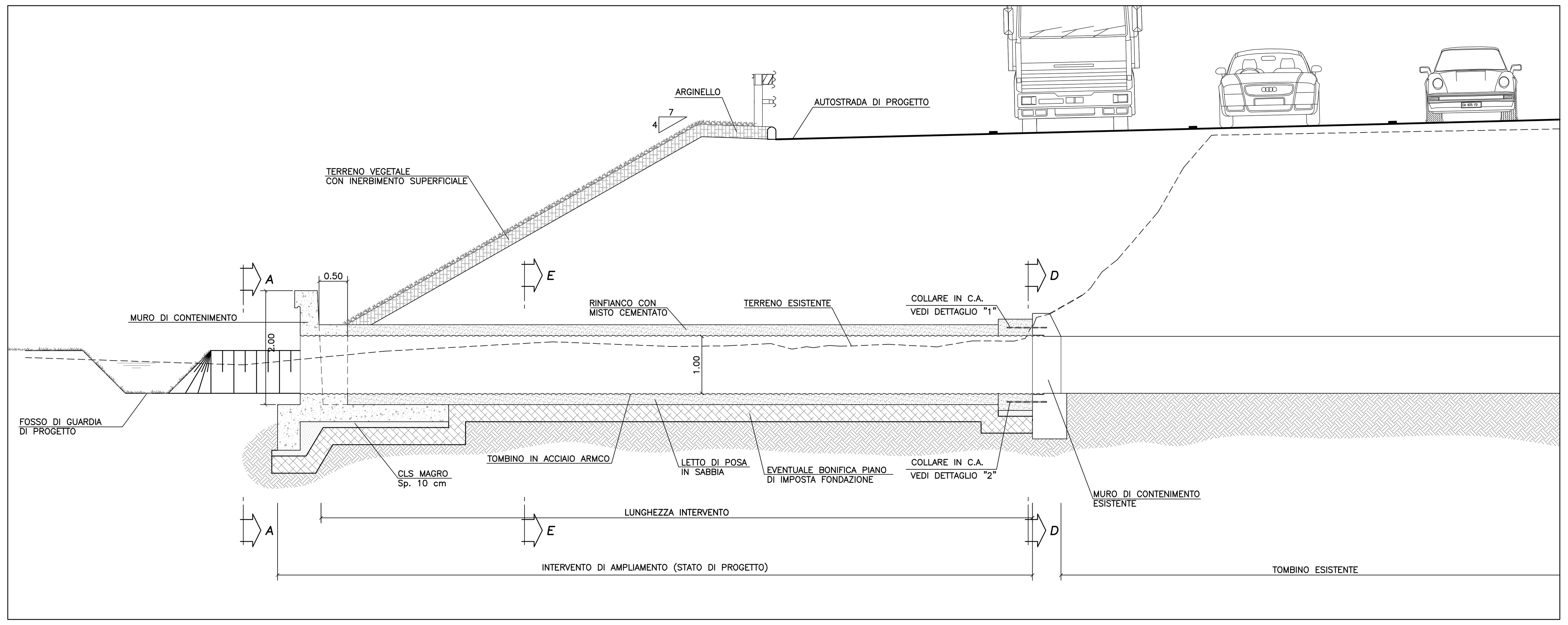

3 Sezione longitudinale B-B allungamento sud
Scala 1:50

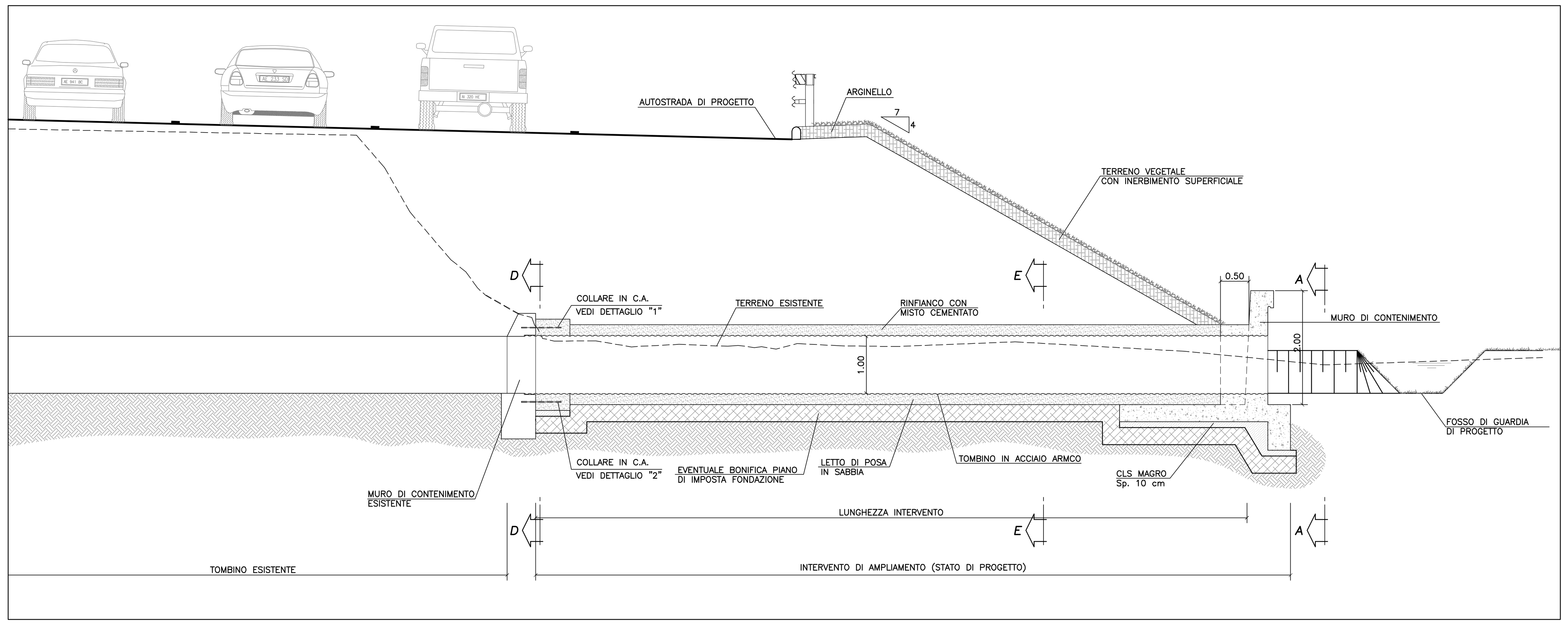

4 Sezione longitudinale B-B allungamento nord
Scala 1:50

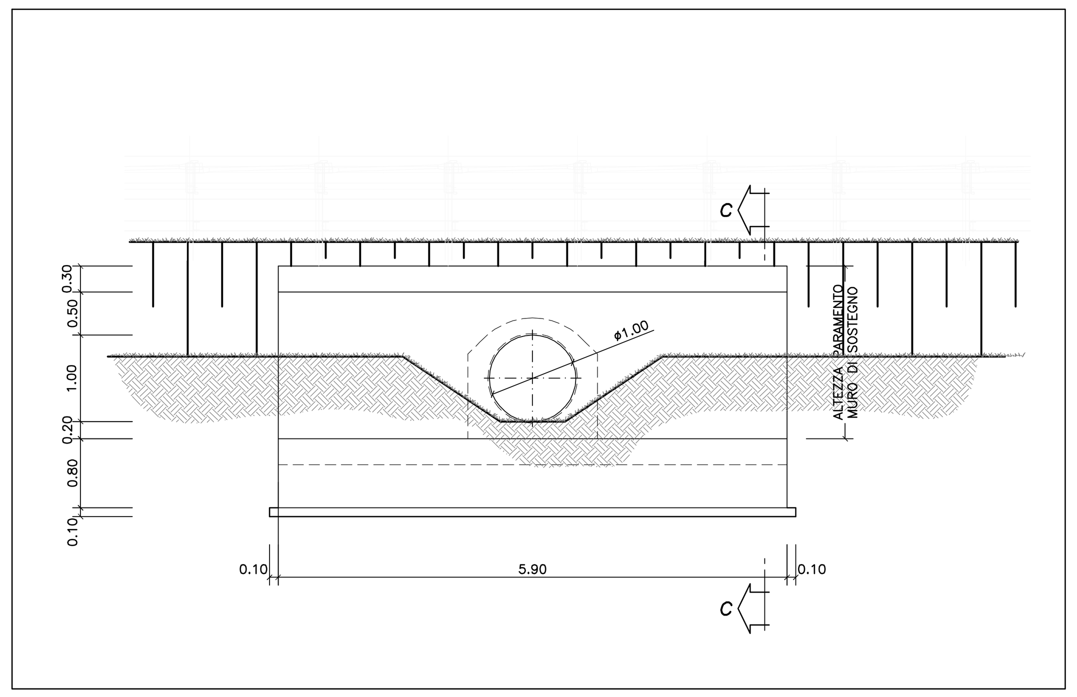

5 Sezione trasversale A-A di imbocco e sbocco
Scala 1:50

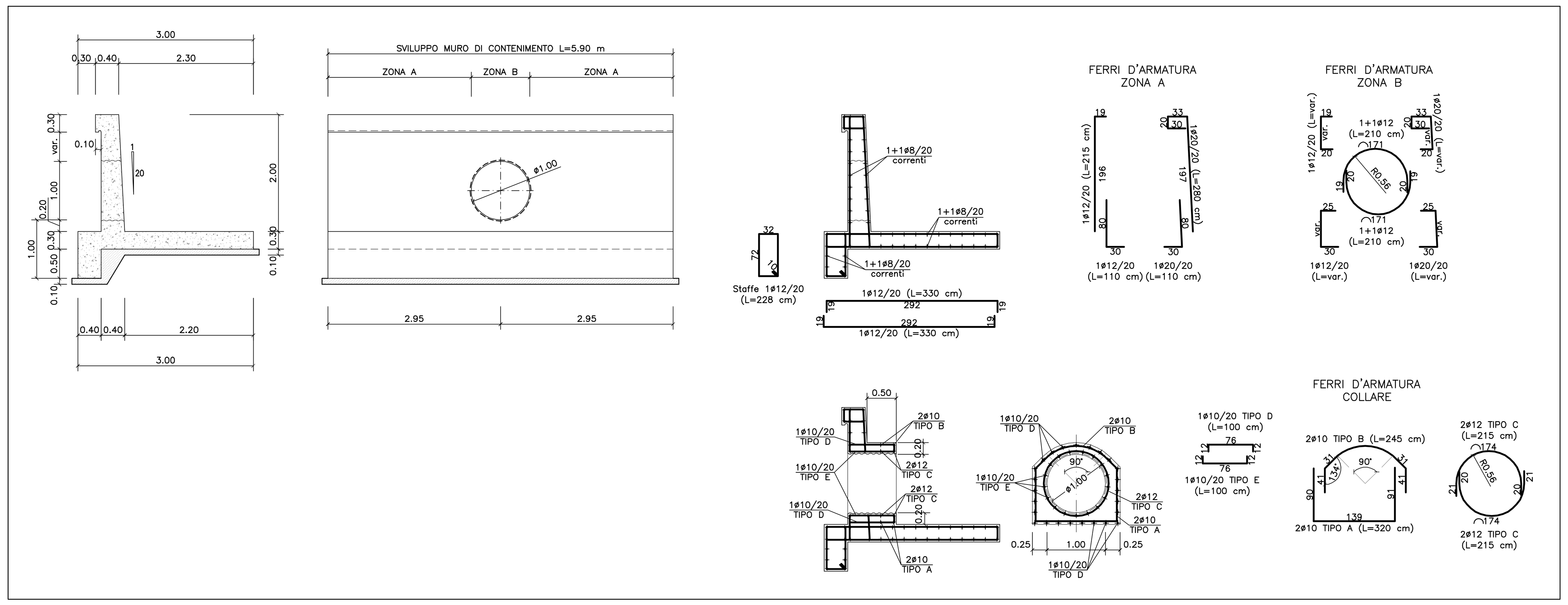

6 Sezione C-C muro di contenimento
Scala 1:50

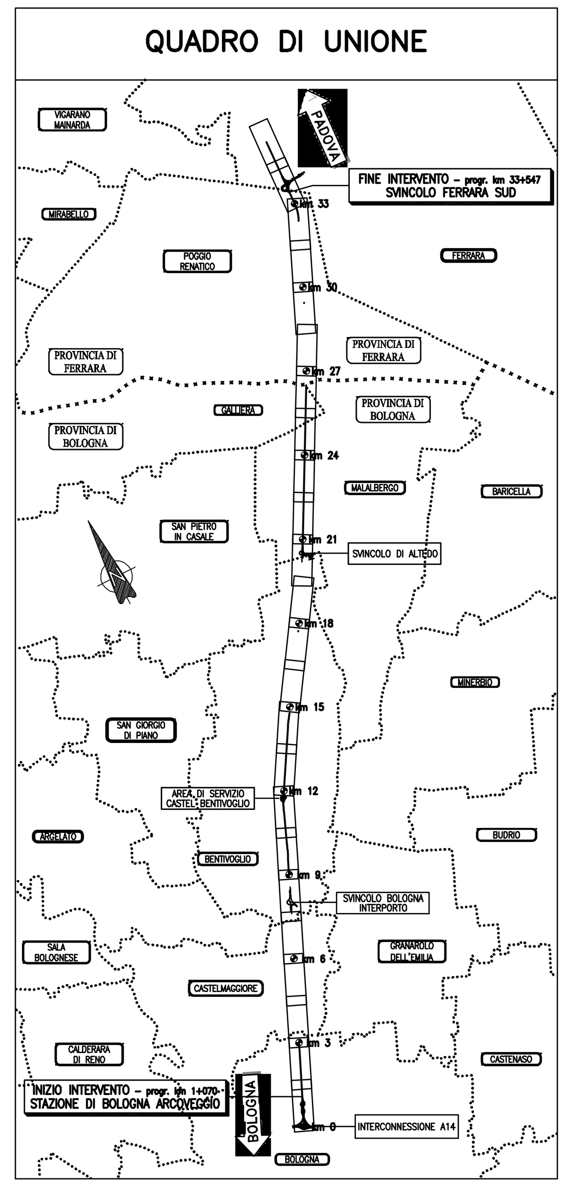

7 Planimetria di inquadramento
Scala: adattamento

autostrade || per l'italia

AUTOSTRADA (A13) : BOLOGNA–PADOVA
TRATTO: BOLOGNA – FERRARA

AMPLIAMENTO ALLA TERZA CORSIA
TRATTO: BOLOGNA ARCOVEGGIO – FERRARA SUD

PROGETTO DEFINITIVO

AU – CORPO AUTOSTRADALE

OPERE D'ARTE MINORI

TOMBINI CIRCOLARI

TOMBINI TIPOLOGICI
PROLUNGAMENTO TOMBINI IN ACCIAIO – STRALCI PLANIMETRICI E SEZIONI

IL PROGETTISTA SPECIALISTICO	IL RESPONSABILE INTEGRAZIONE PRESTAZIONI SPECIALISTICHE	IL DIRETTORE TECNICO
Ing. Lucio Ferretti Torricelli Ord. Ingg. Brescia N.2188 RESPONSABILE STRUTTURE	Ing. Federica Ferrari Ord. Ingg. Milano N. 21082	Ing. Orlando Mazza Ord. Ingg. Pavia N. 1496 PROGETTAZIONE NUOVE OPERE AUTOSTRADALI

CODICE IDENTIFICATIVO: 111306 0001 PD 00 000 0000 0000000 0 STR 0331 –
Ordinatore: 00
SCALA: VARIE

PROJECT MANAGER: Ing. Federica Ferrari, Ord. Ingg. Milano N. 21082
SUPPORTO SPECIALISTICO:
REDATTO: –
VERIFICATO: –

REVISIONE n.	data
0	NOVEMBRE 2016
1	–
2	–
3	–
4	–

spea ENGINEERING gruppo Atlantia

VISTO DEL COMMITTENTE
autostrade || per l'italia
IL RESPONSABILE UNICO DEL PROCEDIMENTO
Ing. Antonio Tosi

VISTO DEL CONCEDENTE
Ministero delle Infrastrutture e dei Trasporti

IL PRESENTE DOCUMENTO NON POTRÀ ESSERE COPIATO, RIPRODOTTO O ALTRIMENTI PUBBLICATO, IN TUTTO O IN PARTE, SENZA IL CONSENSO SCRITTO DELLA SOC. AUTOSTRADE PER L'ITALIA S.P.A. OGNI UTILIZZO NON AUTORIZZATO SARÀ PERSEGUITO A NORMA DI LEGGE.
THIS DOCUMENT MAY NOT BE COPIED, REPRODUCED OR PUBLISHED, EITHER IN PART OR IN ITS ENTIRETY, WITHOUT THE WRITTEN PERMISSION OF SOC. AUTOSTRADE PER L'ITALIA S.P.A. UNAUTHORIZED USE WILL BE PROSECUTED BY LAW.