PLANIMETRIA MURO DI SOSTEGNO M070 (1:200)

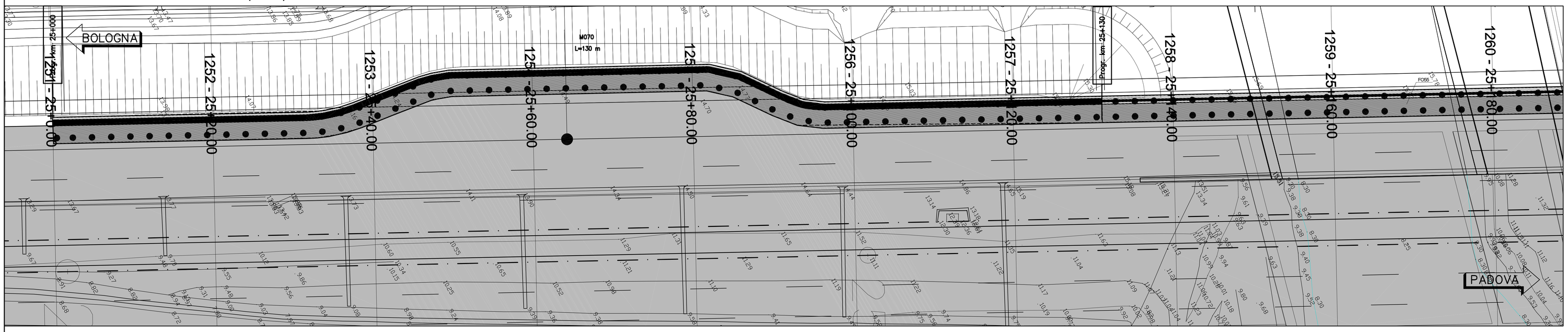

KEY PLAN – FUORI SCALA

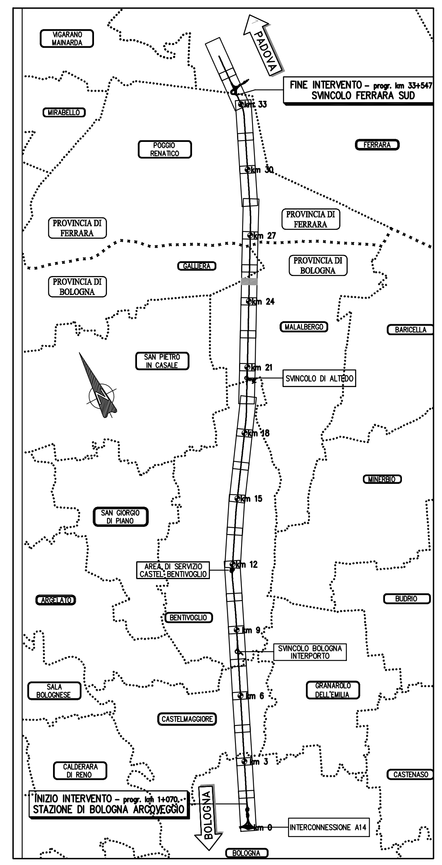

PLANIMETRIA SCAVI MURO DI SOSTEGNO M070 (1:200)

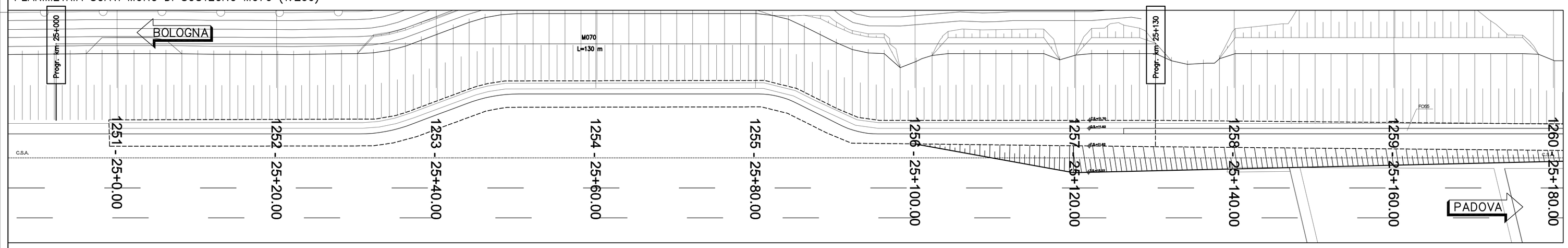

PROSPETTO MURO DI SOSTEGNO M070 (1:200)

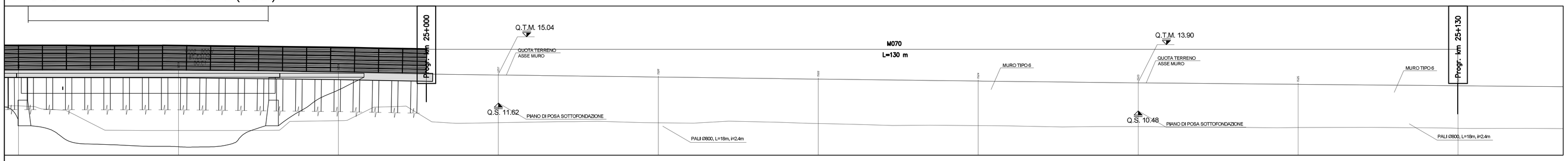

SEZIONE N° 1253 (1:100)

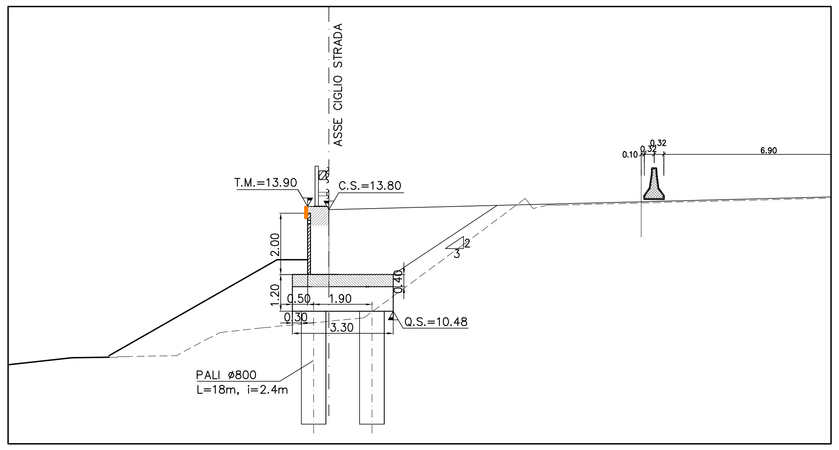

PIANTA PALI (1:100)

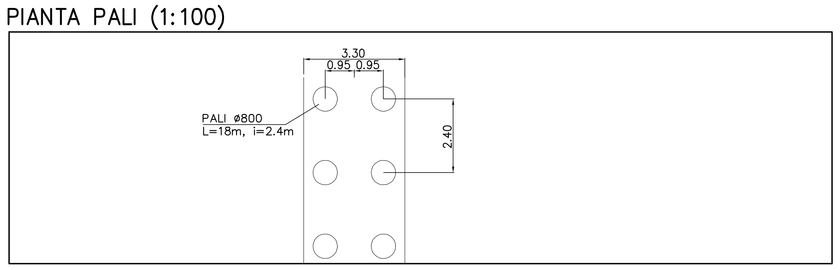

SEZIONE N° 1257 (1:100)

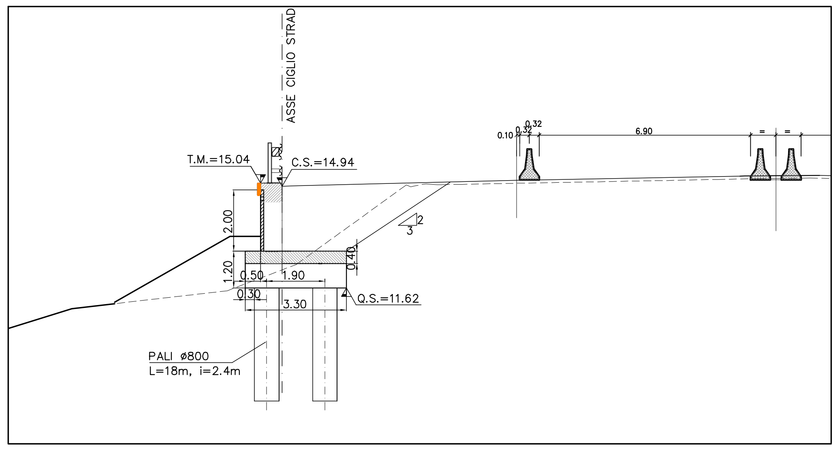

PIANTA PALI (1:100)

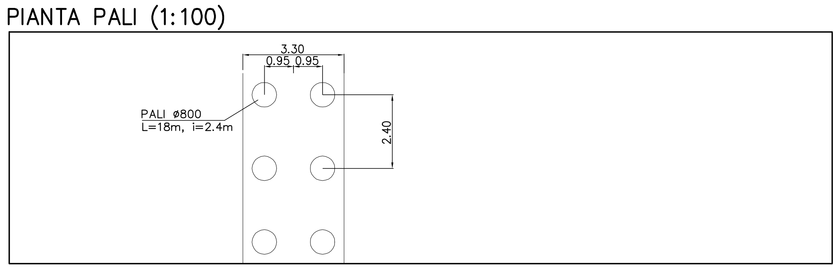

C.S.A.: CIGLIO STRADA ATTUALE
Q.S.: QUOTA DI SOTTOFONDAZIONE
T.S.: TESTA SCAVO
F.S.: FONDO SCAVO

LEGENDA

INDIVIDUAZIONE DELL'OPERA INTERFERENTE RISPETTO ALL'ASSE STRADA

INDIVIDUAZIONE DELL'OPERA INTERFERENTE RISPETTO ALL'ASSE MURO/FOA

NOTA: PER LA REGIMAZIONE IDRAULICA SI VEDANO GLI ELABORATI "IDR" RELATIVI AL SISTEMA DI DRENAGGIO DEL CORPO AUTOSTRADALE.

NOTA: PER I DETTAGLI DELLA FOA F055 SI VEDA ELABORATO DI RIFERIMENTO AUA0523.

autostrade per l'italia

AUTOSTRADA (A13) : BOLOGNA–PADOVA

TRATTO: BOLOGNA – FERRARA

AMPLIAMENTO ALLA TERZA CORSIA
TRATTO: BOLOGNA ARCOVEGGIO – FERRARA SUD

PROGETTO DEFINITIVO

AU–CORPO AUTOSTRADALE

OPERE D'ARTE MINORI

OPERE DI SOSTEGNO

Planimetria, prospetto e sezioni muro M070
dal Km 25+000 al Km 25+130

IL PROGETTISTA SPECIALISTICO	IL RESPONSABILE INTEGRAZIONE PRESTAZIONI SPECIALISTICHE	IL DIRETTORE TECNICO
Ing. Marco Pietro D'Angelantonio Ord. Ingg. Milano N.20155 RESPONSABILE GEOTECNICA ALL'APERTO	Ing. Federico Ferrari Ord. Ingg. Milano N. 21082	Ing. Orlando Mazza Ord. Ingg. Pavia N. 1496 PROGETTAZIONE NUOVE OPERE AUTOSTRADALI

CODICE IDENTIFICATIVO

RIFERIMENTO PROGETTO			RIFERIMENTO DIRETTORIO								RIFERIMENTO ELABORATO					Ordinatore:
Codice Commessa	Lotto, Sub-Prog, Cod. Opera	Fase	Capitolo	Paragrafo	WBS			PARTE D'OPERA			Tip.	Disciplina	Progressivo		Rev.	—
1 1 1 3 0 6	0 0 0 1	P D	0 0	0 0	0 0	0 0	0 0	0 0	0 0	0 0	A	P E	0 8 2 2	—	—	SCALA: —

PROJECT MANAGER:	SUPPORTO SPECIALISTICO:	REVISIONE	
Ing. Federico Ferrari Ord. Ingg. Milano N. 21082		n.	data
		0	NOVEMBRE 2016
		1	–
		2	–
		3	–
		4	–
REDATTO: –	VERIFICATO: –		

spea INGINEERING — gruppo Atlantia

VISTO DEL COMMITTENTE	VISTO DEL CONCEDENTE
autostrade per l'italia IL RESPONSABILE UNICO DEL PROCEDIMENTO Ing. Antonio Toel	Ministero delle Infrastrutture e dei Trasporti DIPARTIMENTO PER LA RICERCA AERONAUTICA E SPAZIALE E PER LA DIFESA STRUTTURA DI VIGILANZA SULLE CONCESSIONI AUTOSTRADALI

IL PRESENTE DOCUMENTO NON POTRA' ESSERE COPIATO, RIPRODOTTO O ALTRIMENTI PUBBLICATO, IN TUTTO O IN PARTE, SENZA IL CONSENSO SCRITTO DELLA SOC. AUTOSTRADE PER L'ITALIA S.P.A.. OGNI UTILIZZO NON AUTORIZZATO SARA' PERSEGUITO A NORMA DI LEGGE.
THIS DOCUMENT MAY NOT BE COPIED, REPRODUCED OR PUBLISHED, EITHER IN PART OR IN ITS ENTIRETY, WITHOUT THE WRITTEN PERMISSION OF SOC. AUTOSTRADE PER L'ITALIA S.P.A.. UNAUTHORIZED USE WILL BE PROSECUTED BY LAW.