STRALCIO PLANIMETRICO – scala 1:1000

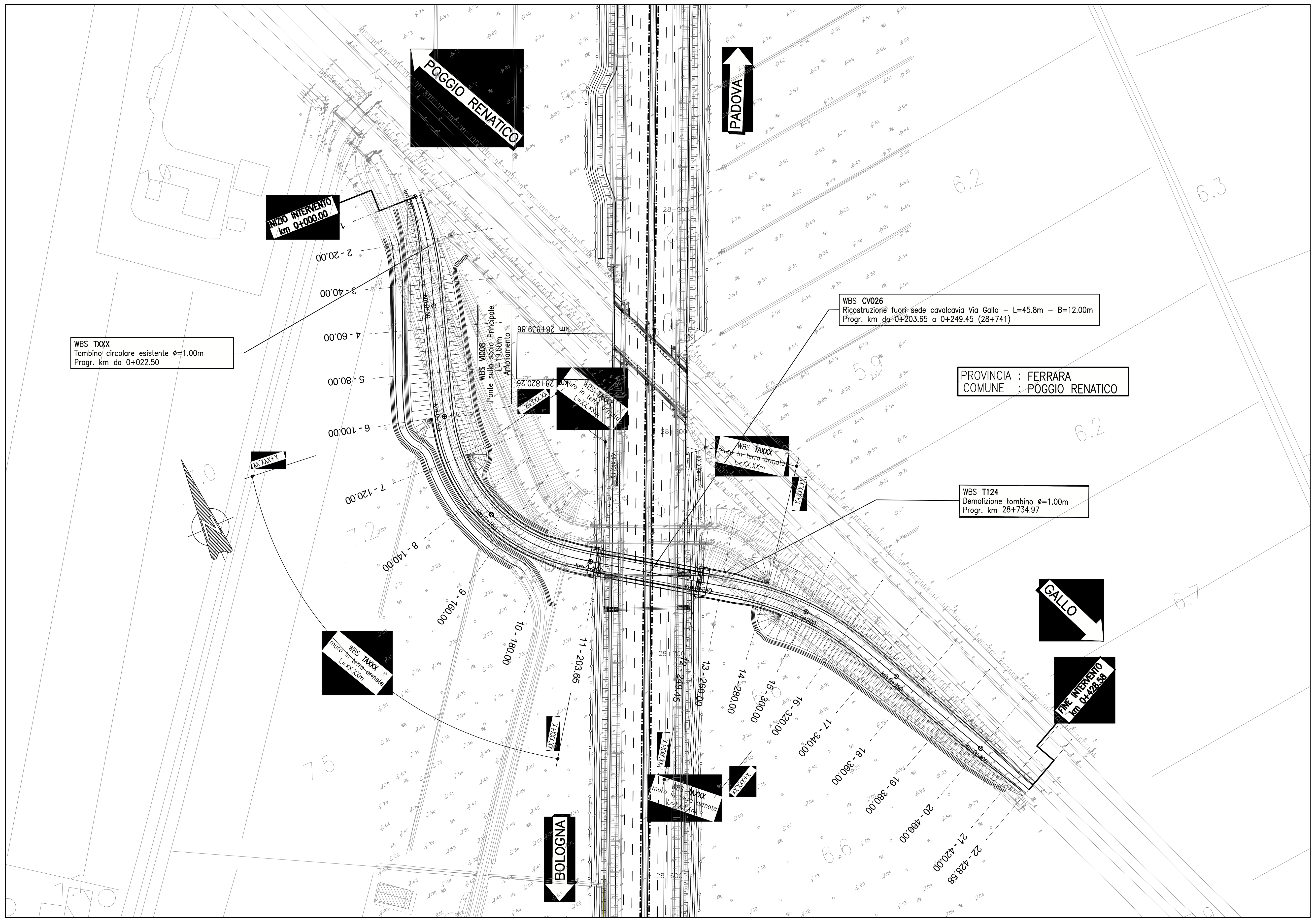

PLANIMETRIA DI TRACCIAMENTO – scala 1:2000

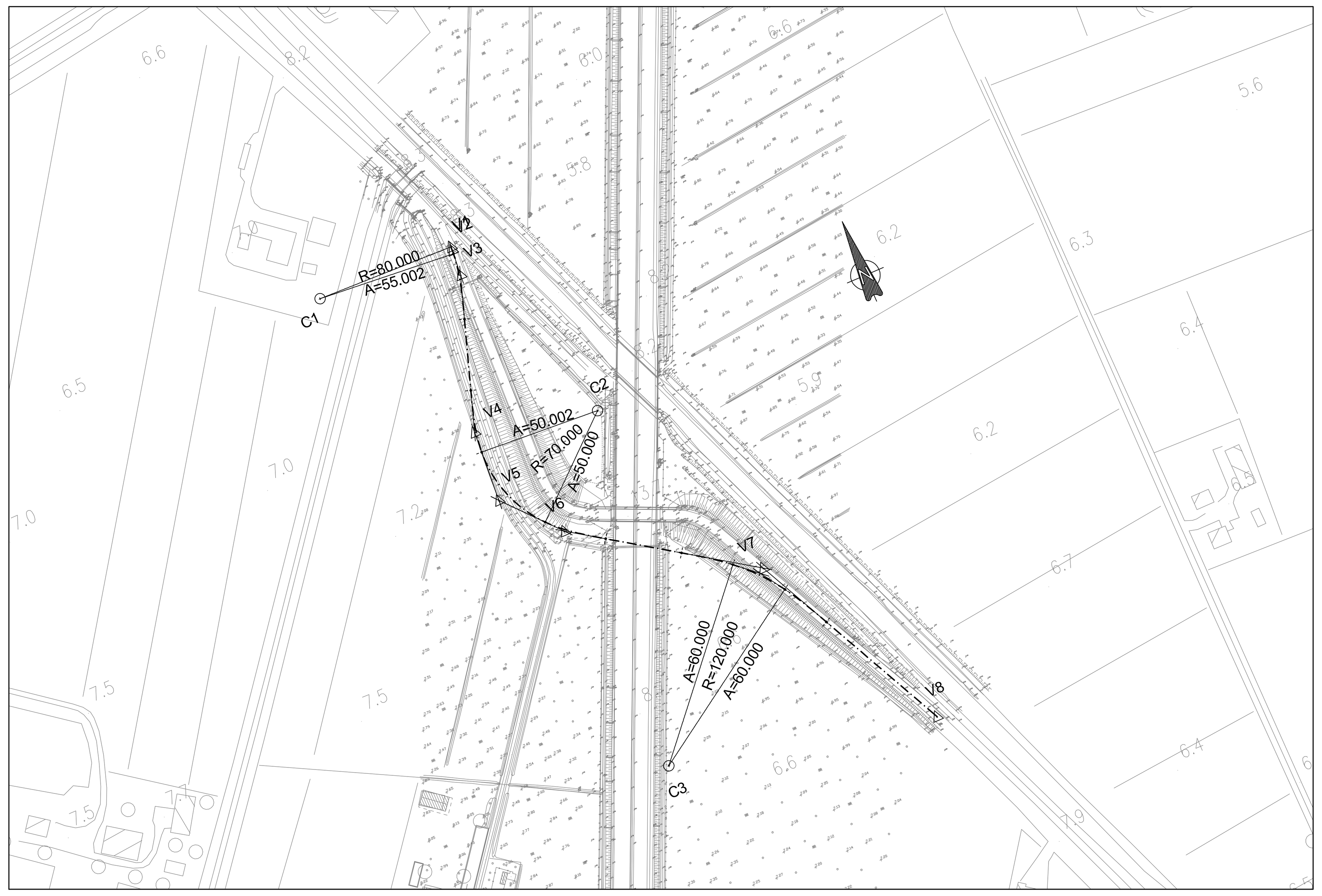

TABELLE DI TRACCIAMENTO

V1	9907898.530	3185527.170
V2	9907898.466	3185525.079
V3	9907897.242	3185510.366
V4	9907869.046	3185425.083
V5	9907866.410	3185384.078
V6	9907893.627	3185353.296
V7	9907989.028	3185289.187
V8	9908046.250	3185172.557
C1	9907818.568	3185529.625
C2	9907938.133	3185408.638
C3	9907895.198	3185207.286

V 2

R	80.000
Ac	3
T	2.091
Sv	4.182
F	0.027
C	4.181

V 3

A	55.002
L	37.815
Tau	14
Tl	25.284
Tc	12.673
Corda	37.722

V 4

A	50.002
L	35.717
Tau	15
Tl	23.893
Tc	11.980
Corda	35.614

V 5

R	70.000
Ac	45
T	29.110
Sv	55.174
F	5.366
C	53.757

V 6

A	50.000
L	35.714
Tau	15
Tl	23.891
Tc	11.979
Corda	35.611

V 7

A	60.000
L	30.000
Tau	7
Tl	20.016
Tc	10.015
Corda	29.979

V 7

R	120.000
Ac	16
T	16.482
Sv	32.758
F	1.116
C	32.657

V 7

A	60.000
L	30.000
Tau	7
Tl	20.016
Tc	10.015
Corda	29.979

QUADRO DI UNIONE

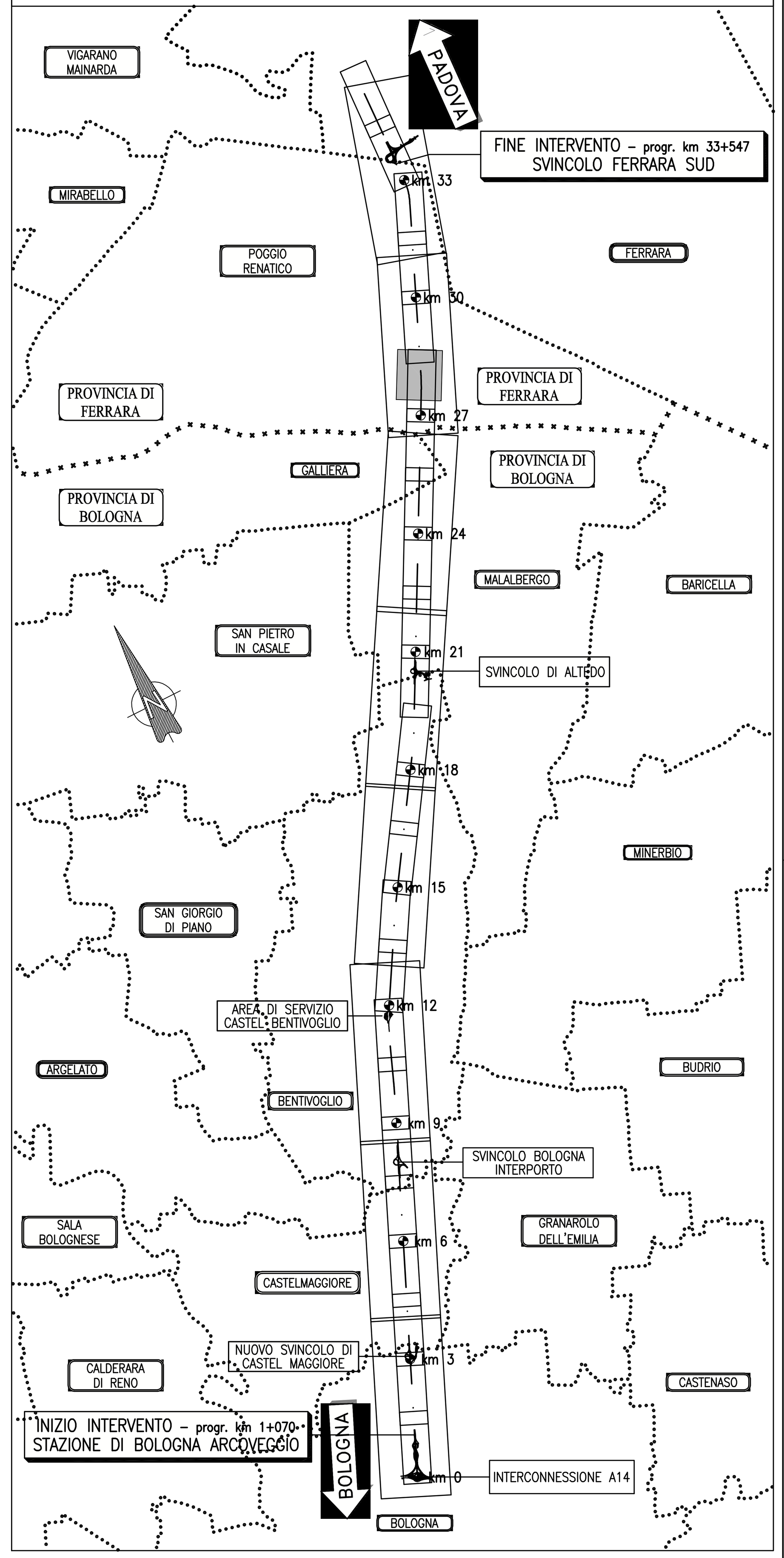

PROFILO LONGITUDINALE – scala 1:1000/100

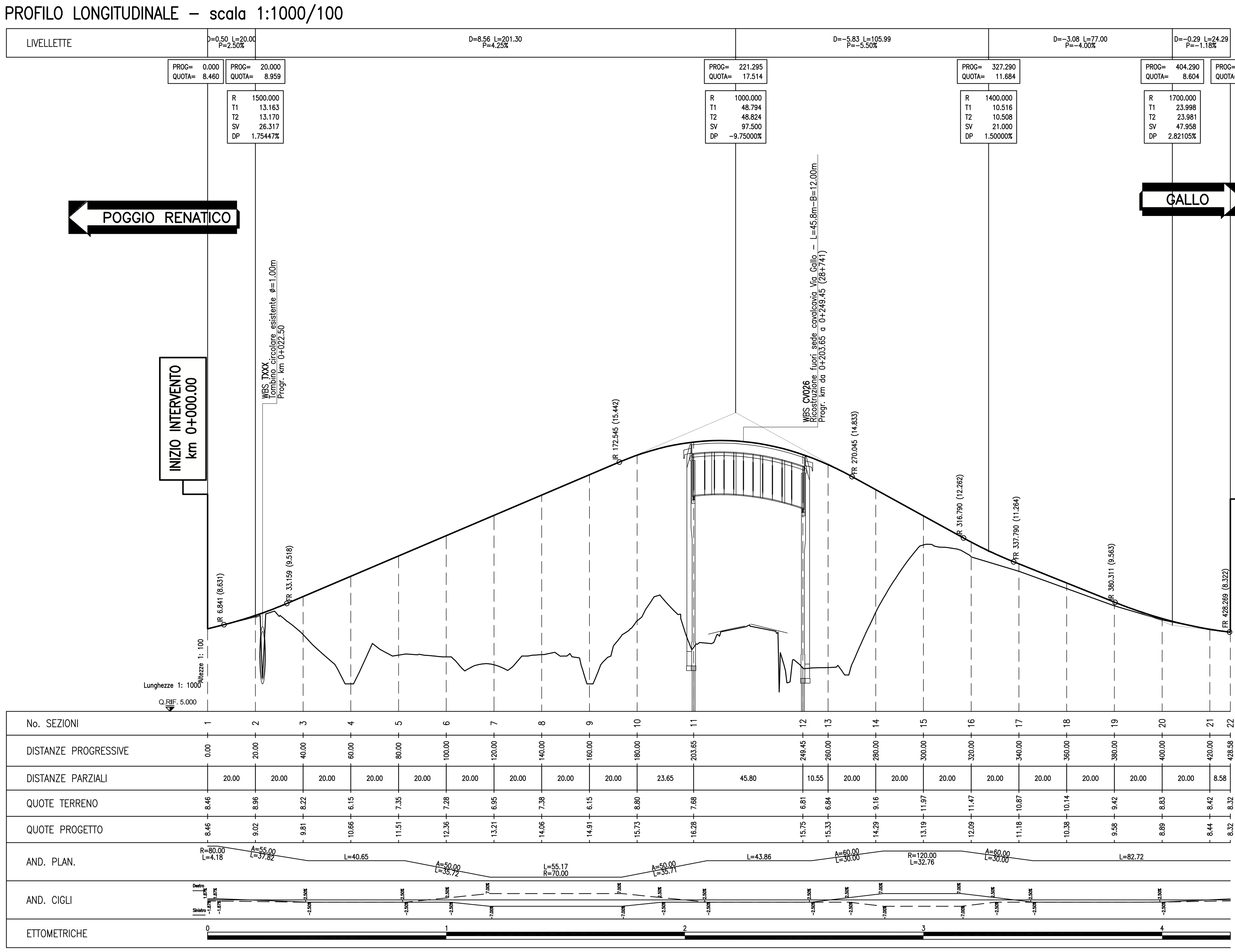

SEZIONI TIPO – scala 1:100

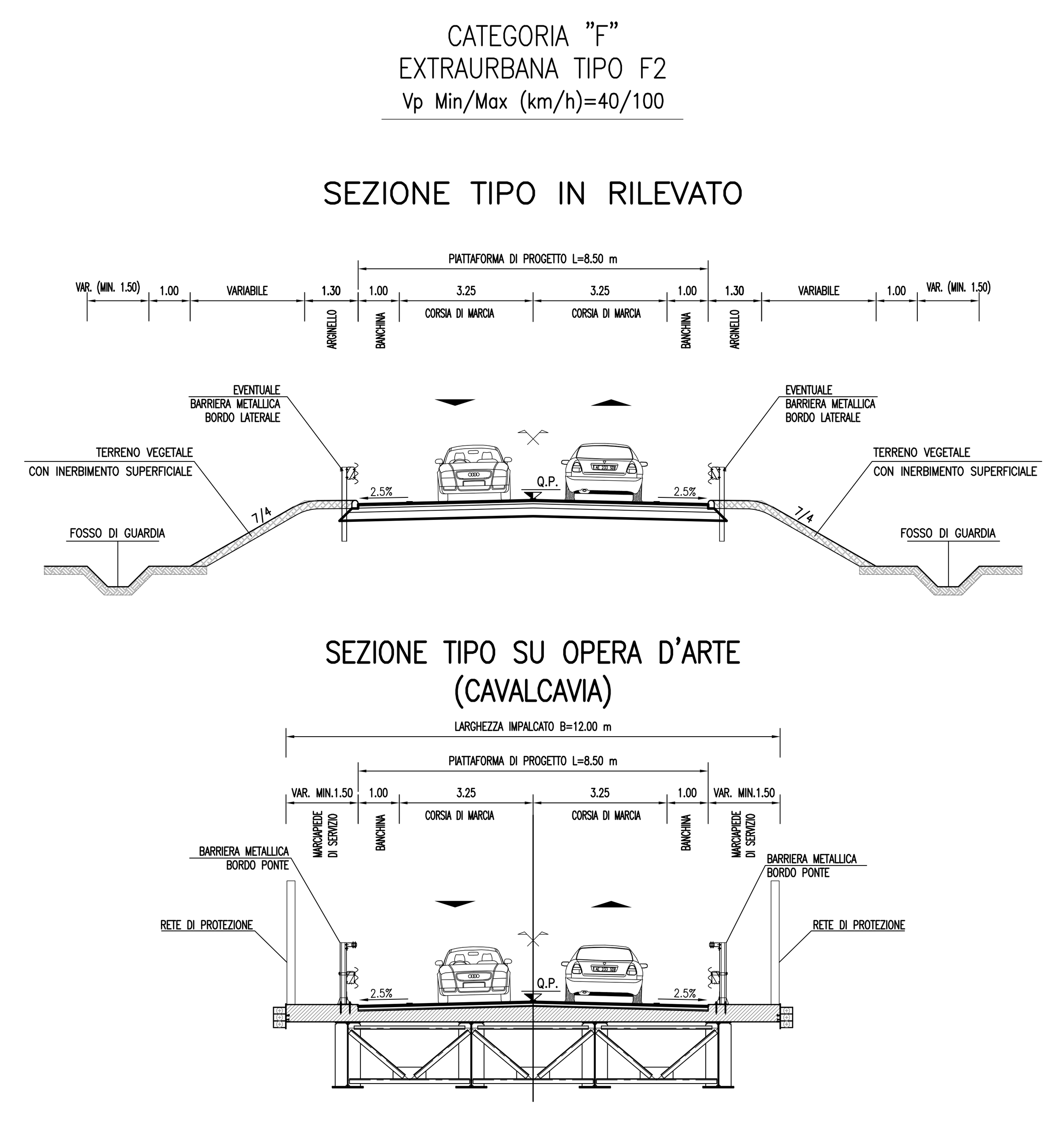

autostrade || per l'italia

AUTOSTRADA (A13) : BOLOGNA–PADOVA

TRATTO: BOLOGNA – FERRARA

AMPLIAMENTO ALLA TERZA CORSIA
TRATTO: BOLOGNA ARCOVEGGIO – FERRARA SUD

PROGETTO DEFINITIVO

IN – VIABILITA' INTERFERITE

str. com. GALLO– prog. 028+741

– rifacimento FUORI SEDE

Planimetrie di progetto, idraulica, tracciamento, profilo longitudinale e sezioni tipo

IL PROGETTISTA SPECIALISTICO	IL RESPONSABILE INTEGRAZIONE PRESTAZIONI SPECIALISTICHE	IL DIRETTORE TECNICO
Ing. Gianluca Salvatore Spinazzola, Ord. Ingg. Milano N. 26796, RESPONSABILE STRADE E ARREDI STRADALI	Ing. Federica Ferrari, Ord. Ingg. Milano N. 21082	Ing. Orlando Mazza, Ord. Ingg. Pavia N. 1496, PROGETTAZIONE NUOVE OPERE AUTOSTRADALI

CODICE IDENTIFICATIVO: 111306 0001 PD 00 000 00000 00000 0 STD 0625 – –

SCALA: VARIE

PROJECT MANAGER: Ing. Federica Ferrari, Ord. Ingg. Milano N. 21082

SUPPORTO SPECIALISTICO:

REDATTO: – VERIFICATO: –

REVISIONE n.	data
0	NOVEMBRE 2016
1	–
2	–
3	–
4	–

VISTO DEL COMMITTENTE: autostrade || per l'italia – IL RESPONSABILE UNICO DEL PROCEDIMENTO Ing. Antonio Tosi

VISTO DEL CONCEDENTE: Ministero delle Infrastrutture e dei Trasporti

IL PRESENTE DOCUMENTO NON POTRÀ ESSERE COPIATO, RIPRODOTTO O ALTRIMENTI PUBBLICATO, IN TUTTO O IN PARTE, SENZA IL CONSENSO SCRITTO DELLA SOC. AUTOSTRADE PER L'ITALIA S.P.A. OGNI UTILIZZO NON AUTORIZZATO SARÀ PERSEGUITO A NORMA DI LEGGE.
THIS DOCUMENT MAY NOT BE COPIED, REPRODUCED OR PUBLISHED, EITHER IN PART OR IN ITS ENTIRETY, WITHOUT THE WRITTEN PERMISSION OF SOC. AUTOSTRADE PER L'ITALIA S.P.A. UNAUTHORIZED USE WILL BE PROSECUTED BY LAW.