SEZIONE LONGITUDINALE SCALA 1:100

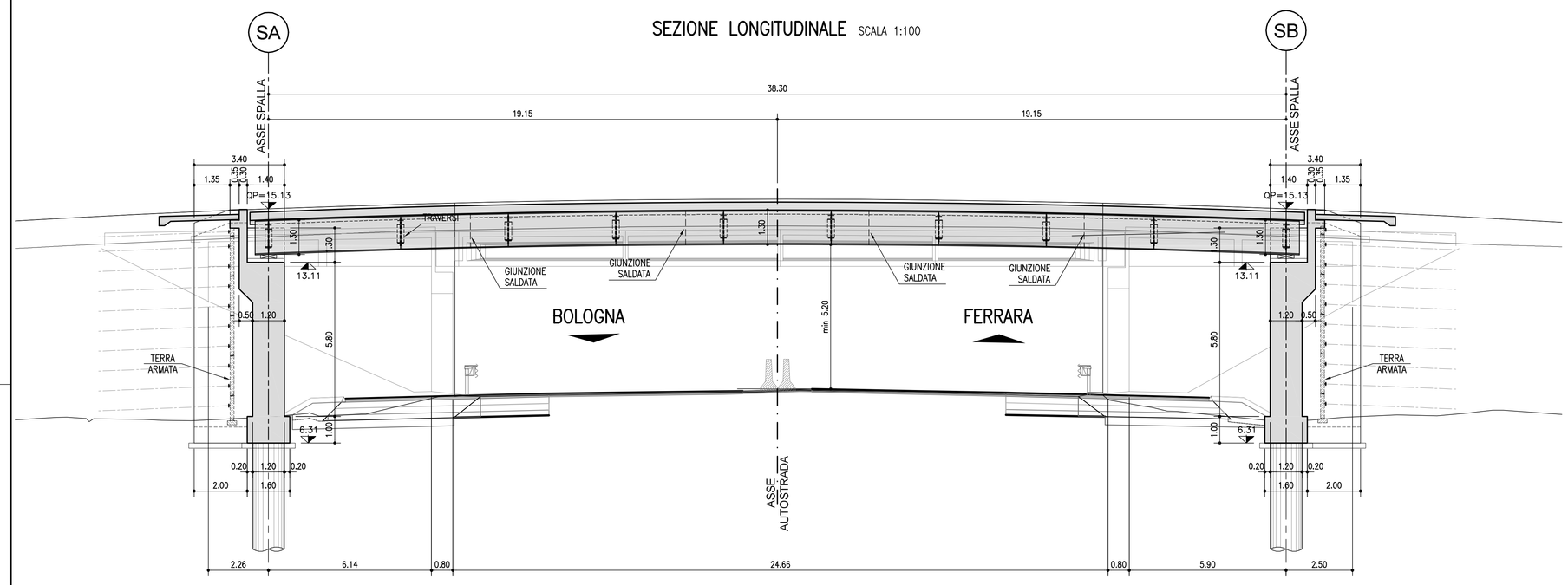

PLANIMETRIA SCALA 1:200

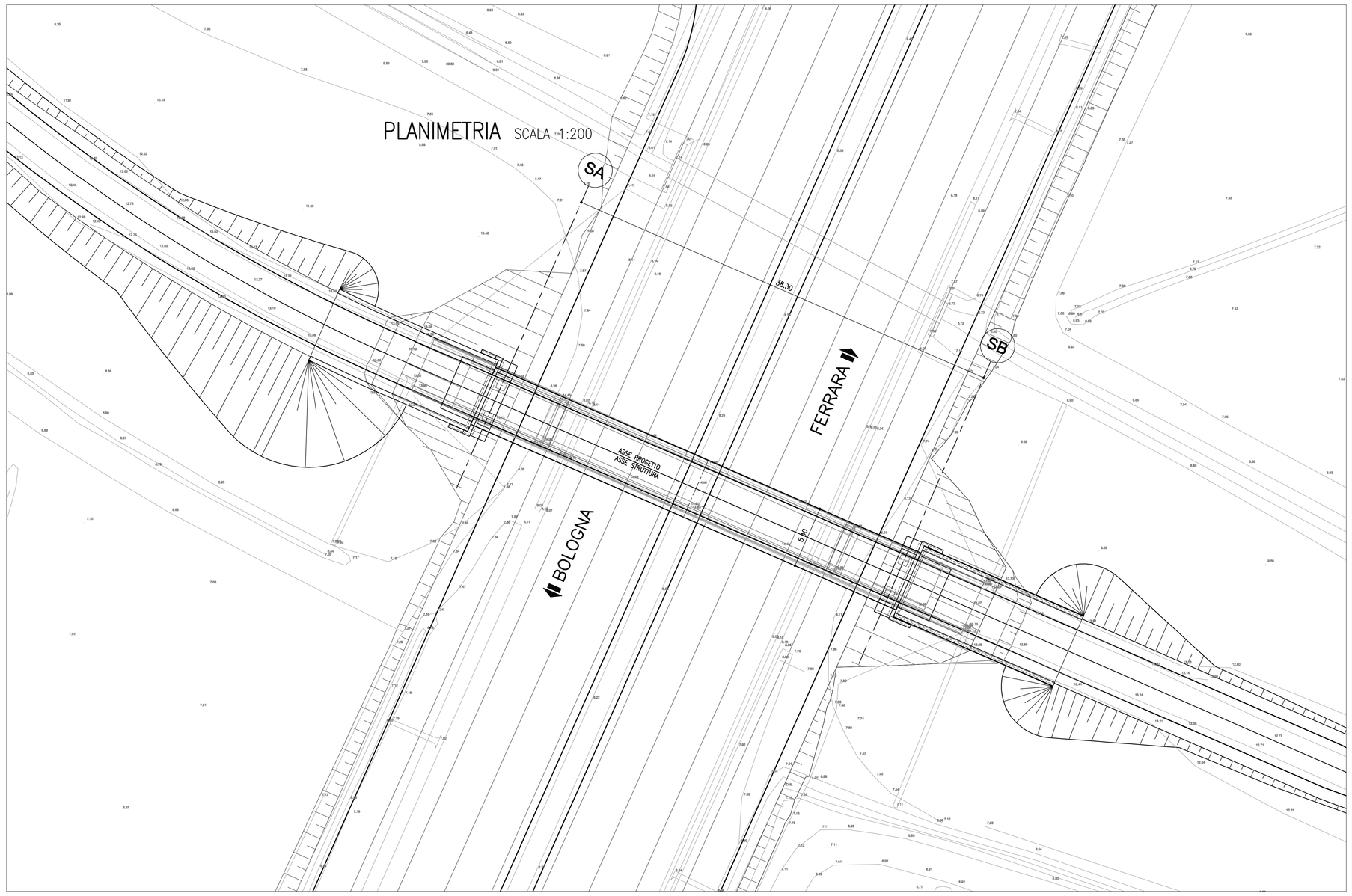

PIANTA FONDAZIONI SCALA 1:100

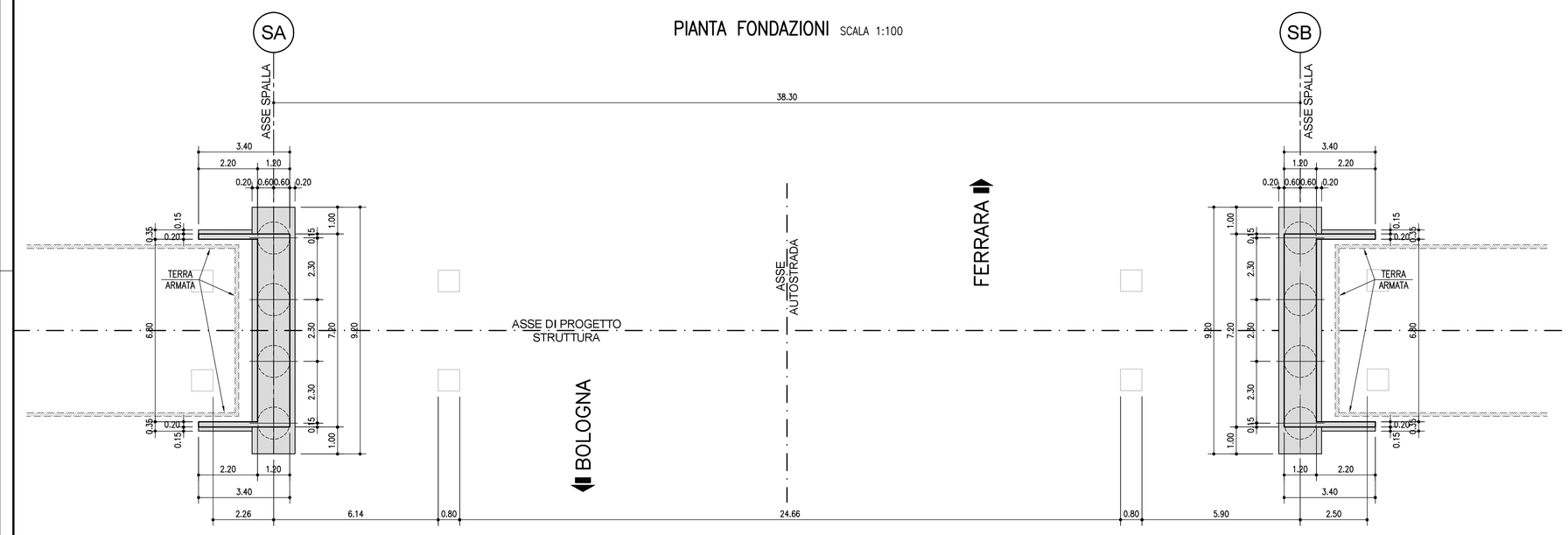

SEZIONE TRASVERSALE SPALLA SCALA 1:50

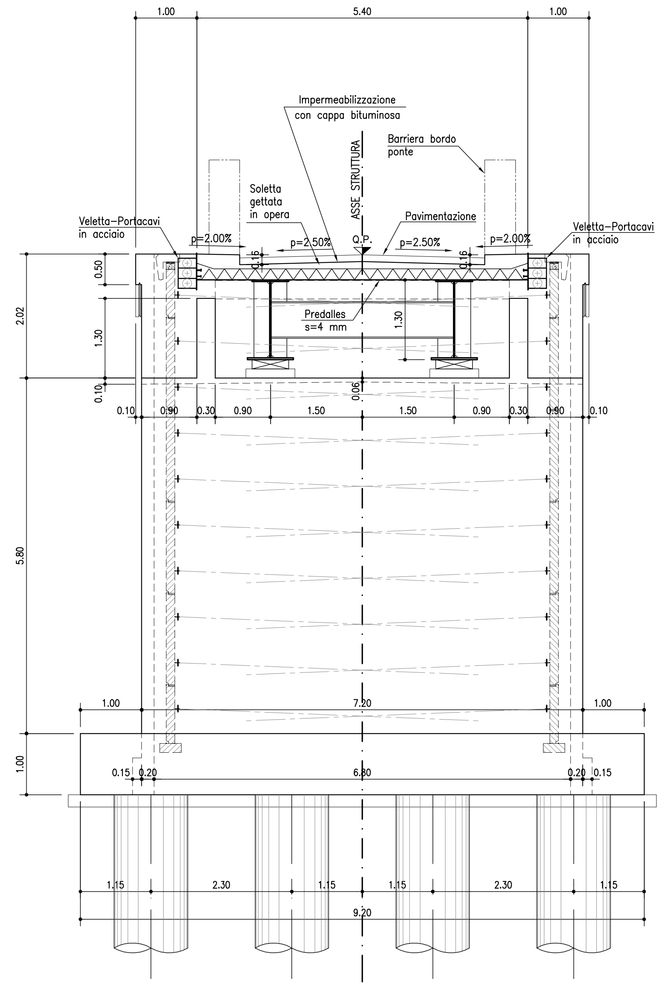

LUNGHEZZA PALI DI FONDAZIONE
Ø 1.20 m

Spalle = 24.00 m

autostrade per l'italia

AUTOSTRADA (A13) : BOLOGNA–PADOVA

TRATTO: BOLOGNA – FERRARA

AMPLIAMENTO ALLA TERZA CORSIA
TRATTO: BOLOGNA ARCOVEGGIO – FERRARA SUD

PROGETTO DEFINITIVO

IN – VIABILITA' INTERFERITE

CV029 – str. pod. MORGOSA

Progr. Km 031+304 – RIFACIMENTO IN SEDE

CARPENTERIA GENERALE NUOVO CAVALCAVIA

IL PROGETTISTA SPECIALISTICO	IL RESPONSABILE INTEGRAZIONE PRESTAZIONI SPECIALISTICHE	IL DIRETTORE TECNICO
Ing. Lucio Ferretti Torricelli Ord. Ingg. Brescia N.2188 **RESPONSABILE STRUTTURE**	Ing. Federico Ferrari Ord. Ingg. Milano N. 21082	Ing. Orlando Mazzo Ord. Ingg. Pavia N. 1496 **PROGETTAZIONE NUOVE OPERE AUTOSTRADALI**

CODICE IDENTIFICATIVO																																Ordinatore:
RIFERIMENTO PROGETTO									RIFERIMENTO DIRETTORIO												RIFERIMENTO ELABORATO											00
Codice Commessa	Lotto	Sub-Prog.	Cons.	Fase	Capitolo	Paragrafo	WBS								PARTE D'OPERA				Tip.	Disciplina	Progressivo				Rev.							SCALA:
							Sezione	Opera																								VARIE
1	1	1	3	0	6	0	0	0	1	P	D	0	0	0	0	0	0	0	0	0	0	0	0	0	0	0	S	T	R	0	6	2	8	–	–

spea INGINEERING gruppo Atlantia	PROJECT MANAGER: Ing. Federico Ferrari Ord. Ingg. Milano N. 21082		SUPPORTO SPECIALISTICO:		REVISIONE n. data 0 NOVEMBRE 2016 1 – 2 – 3 – 4 –
	REDATTO:	P.I.E. Claudio Ceresa	VERIFICATO:	Ing. Roberto Stucchi	

	VISTO DEL COMMITTENTE	VISTO DEL CONCEDENTE
	autostrade per l'italia IL RESPONSABILE UNICO DEL PROCEDIMENTO Ing. Antonio Tosi	**Ministero delle Infrastrutture e dei Trasporti** DIPARTIMENTO PER LA RISTRUTTURAZIONE DELLA RETE AUTOSTRADALE E DEI NODI URBANI STRUTTURA DI VIGILANZA SULLE CONCESSIONE AUTOSTRADALI

IL PRESENTE DOCUMENTO NON POTRA' ESSERE COPIATO, RIPRODOTTO O ALTRIMENTI PUBBLICATO, IN TUTTO O IN PARTE, SENZA IL CONSENSO SCRITTO DELLA SOC. AUTOSTRADE PER L'ITALIA S.P.A. OGNI UTILIZZO NON AUTORIZZATO SARA' PERSEGUITO A NORMA DI LEGGE.
THIS DOCUMENT MAY NOT BE COPIED, REPRODUCED OR PUBLISHED, EITHER IN PART OR IN ITS ENTIRETY, WITHOUT THE WRITTEN PERMISSION OF SOC. AUTOSTRADE PER L'ITALIA S.P.A.. UNAUTHORIZED USE WILL BE PROSECUTED BY LAW.