

autostrade // per l'italia

AUTOSTRADA (A13) : BOLOGNA-PADOVA

TRATTO: BOLOGNA - FERRARA

AMPLIAMENTO ALLA TERZA CORSIA TRATTO: BOLOGNA ARCOVEGGIO - FERRARA SUD

PROGETTO DEFINITIVO

CN - FASI COSTRUTTIVE E CANTIERIZZAZIONE

AREE DI CANTIERE

CENSIMENTO DISCARICHE

SCHEDE

IL PROGETTISTA SPECIALISTICO

Geom. Maurizio Plebani
A.G. Milano N.8574

RESPONSABILE CANTIERABILITA'
PROGETTI

IL RESPONSABILE INTEGRAZIONE PRESTAZIONI SPECIALISTICHE

Ing. Federica Ferrari
Ord. Ingg. Milano N. 21082

IL DIRETTORE TECNICO

Ing. Orlando Mazza
Ord. Ingg. Pavia N. 1496

PROGETTAZIONE NUOVE OPERE AUTOSTRADALI

CODICE IDENTIFICATIVO

RIFERIMENTO PROGETTO				RIFERIMENTO DIRETTORIO							RIFERIMENTO ELABORATO				Ordinatore:																				
Codice	Commessa	Lotto, Sub-Prod., Cod. Appalto	Fase	Capitolo	Paragrafo	tipologia	WBS progressivo	PARTE D'OPERA			Tip.	Disciplina	Progressivo	Rev.	---																				
1	1	1	3	0	6	0	0	0	0	1	P	D	0	0	0	0	0	0	0	0	0	0	0	0	0	C	A	P	0	1	0	2	-	-	SCALA: -



PROJECT MANAGER:

Ing. Federica Ferrari
Ord. Ingg. Milano N. 21082

SUPPORTO SPECIALISTICO:

REDATTO:

-

VERIFICATO:

-

REVISIONE

n.	data
0	NOVEMBRE 2016
1	-
2	-
3	-
4	-

VISTO DEL COMMITTENTE

autostrade // per l'italia

IL RESPONSABILE UNICO DEL PROCEDIMENTO
Ing. Antonio Tosi

VISTO DEL CONCEDENTE



Ministero delle Infrastrutture e dei Trasporti
DIPARTIMENTO PER LE INFRASTRUTTURE E GLI AFFARI GENERALI E IL PERSONALE
STRUTTURA DI VIGILANZA SULLE CONCESSIONI E AUTOSTRADALI

SOMMARIO

PREMESSA.....	2
RIEPILOGO IMPIANTI DI RECUPERO MATERIALE – STOCCAGGIO - DISCARICHE	3
SCHEDA IDENTIFICATIVA N° 01 - SITO: C.A.R. - CENTRO AUTORIZZATO RICICLAGGIO - S.R.L.....	4
SCHEDA IDENTIFICATIVA N° 02 - SITO: CENTRO RECUPERO MATERIALI INERTI NON PERICOLOSI "CÀ BIANCA"	7
SCHEDA IDENTIFICATIVA N° 03 - SITO: IMPIANTO DI CONGLOMERATO BITUMINOSO	10
SCHEDA IDENTIFICATIVA N° 04 - SITO: IMPIANTO DI RECUPERO VIA COLOMBO.....	12
SCHEDA IDENTIFICATIVA N° 05 - SITO: S. ANNA – CAVE NORD SRL	15
SCHEDA IDENTIFICATIVA A N° 06 - SITO: CAVA SIM MORAZZO (ESERCENTE SIM SRL)	18
SCHEDA IDENTIFICATIVA N° 07 - SITO: RIPRISTINO AMBIENTALE - R10	20
SCHEDA IDENTIFICATIVA N° 08 - SITO: CANTIERE DI LINARO - R5	22
SCHEDA IDENTIFICATIVA N° 09 - SITO: CAVA PADULLI (ESERCENTE SOC. OASI SCARL)	25
SCHEDA IDENTIFICATIVA N° 10 - SITO: CANTIERE DI CASTEL SAN PIETRO - R5	27
SCHEDA IDENTIFICATIVA N° 11 - SITO: CANTIERE DI ZELLO - R5.....	30
SCHEDA IDENTIFICATIVA N° 12 - SITO: S.A.P.A.B.A. S.P.A.	33
SCHEDA IDENTIFICATIVA N° 13 - SITO: CASTIGLIA INERTI SRL	35

PREMESSA

Il presente elaborato contiene il censimento delle discariche attive nel raggio di circa 80 km dall'intervento.

Per ogni impianto è stata predisposta una scheda in cui sono riportate le seguenti informazioni:

- numero identificativo del sito;
- nominativo impresa;
- ubicazione;
- nominativi e contatti dei referenti;
- autorizzazione all'esercizio;
- distanza nel percorso stradale ed autostradale;
- tipologia materiale conferibili;
- potenzialità complessiva del sito e quantità conferibili;
- prezzi;
- ubicazione, itinerario di collegamento e stralcio planimetrico;
- documentazione fotografica esplicativa del sito.

Prima delle singole schede è riportata una tabella riepilogativa dei volumi residui e delle capacità relative ad ogni singola discarica.

TABULATO RIEPILOGATIVO

N	Sito	Comune	MATERIALI CONFERIBILI TOTALI (mc)				MATERIALI CONFERIBILI GIORNALIERI (mc)			Distanza dal baricentro del lotto (- 5 km ai soli fini contabili)
			Materiale terroso codice CER 17.05.04	Fresato d'asfalto codice CER 17.03.02	Rifiuti assimilabili RSU codice CER 20.03.01 - 20.03.03 - 20.03.07 - 20.03.99	Materiale terroso codice CER 17.05.04	Fresato d'asfalto codice CER 17.03.02	Rifiuti assimilabili RSU codice CER 20.03.01 - 20.03.03 - 20.03.07 - 20.03.99		
1	C.A.R. - CENTRO AUTORIZZATO RICICLAGGIO - S.R.L.	IMOLA (BO)	45,000.00	130,000.00	-	250.00	250.00	-	56	
2	CENTRO RECUPERO MATERIALI INERTI "Cà Bianca"	CASTEL SAN PIETRO TERME (BO)	13,500.00	13,500.00	-	1,500.00	1,500.00	-	44	
3	IMPIANTO DI CONGLOMERATO BITUMINOSO	POGGIO TORRIANA (RN)	-	4,000.00	-	-	550.00	-	127	
4	IMPIANTO DI RECUPERO	BOLOGNA (BO)	91,000.00	2,500.00	15,000.00	330.00	330.00	330.00	19	
5	S.ANNA	CALDERARA DI RENO (BO)	16,500.00	30,000.00	-	2,500.00	2,500.00	-	26	
6	CAVA SIM MORRAZZO	BOLOGNA (BO)	250,000.00	-	-	1,000.00	-	-	28	
7	RIPRISTINO AMBIENTALE - R10	IMOLA (BO)	55,000.00	-	-	400.00	-	-	57	
8	CANTIERE DI LINARO - R5	IMOLA (BO)	-	4,000.00	6,000.00	-	150.00	200.00	66	
9	CAVA PADULLI (ESERCENTE SOC.OASI SCRL)	VALMASOGGIA (BO)	100,000.00	-	-	2,000.00	-	-	45	
10	CANTIERE DI CASTEL SAN PIETRO - R5	CASTEL SAN PIETRO TERME (BO)	-	700.00	1,000.00	-	100.00	150.00	50	
11	CANTIERE DI ZELLO - R5	IMOLA (BO)	-	700.00	1,000.00	-	100.00	150.00	60	
12	S.A.P.A.B.A. S.P.A.	SASSO MARCONI (BO)	-	9,000.00	-	-	200.00	-	36	
13	CASTIGLIA INERTI SRL	SAN LAZZARO DI SAVENA (BO)	15,000.00	-	-	400.00	-	-	29	
TOTALE			586,000.00	194,400.00	23,000.00	8,380.00	5,680.00	830.00		

NOMENCLATURA SITO:

C.A.R. - CENTRO AUTORIZZATO RICICLAGGIO - S.R.L.

INDIRIZZO:

VIA LAGUNA, 27/A- 40026 IMOLA (BO)

REFERENTE:

societa'

C.A.R. srl (abbreviato)

sig.

MINARINI GIANLUCA

tel

0542.640361 - 340.5360339

mail

direttore@carinerti.com

AUTORIZZAZIONE ALL'ESERCIZIO DEL SITO

DOPPIA AUTORIZZAZIONE: 1). "Semplificata" n. 46175/122 del 23/03/2012; 2) "Ordinaria" n. 716 PG 41032 del 27/03/2015 - Città Metropolitana di Bologna (Ex Provincia di Bologna)

DISTANZA (Km) DAL BARICENTRO DEL LOTTO

Km

DISTANZA (Km) DAL BARICENTRO DEL LOTTO

km

(- 5 km ai soli fini contabili)

TIPOLOGIA MATERIALE - CODICE CER:

MATERIALE TERROSO

codice CER 17.05.04

FRESATO D'ASFALTO

codice CER 17.03.02

RIFIUTI ASSIMILABILI A RIFIUTI SOLIDI URBANI

codice CER 20.03.01 - 20.03.03 - 20.03.07 - 20.03.99

QUANTITA' TOTALI

CONFERIBILI

mc

mc

mc

QUANTITA' GIORNALIERE

CONFERIBILI

mc

mc

mc

TIPOLOGIA MATERIALE - CODICE CER:

MATERIALE TERROSO

codice CER 17.05.04

FRESATO D'ASFALTO

codice CER 17.03.02

RIFIUTI ASSIMILABILI A RIFIUTI SOLIDI URBANI

codice CER 20.03.01 - 20.03.03 - 20.03.07 - 20.03.99

TASSA/COSTO DI DISCARICA

€/mc

solo con analisi

€/mc

SOLO 170302 con analisi

€/mc

EVENTUALI VINCOLI AMBIENTALI (vicinanza ricettori sensibili, zone tutelate, ecc..)

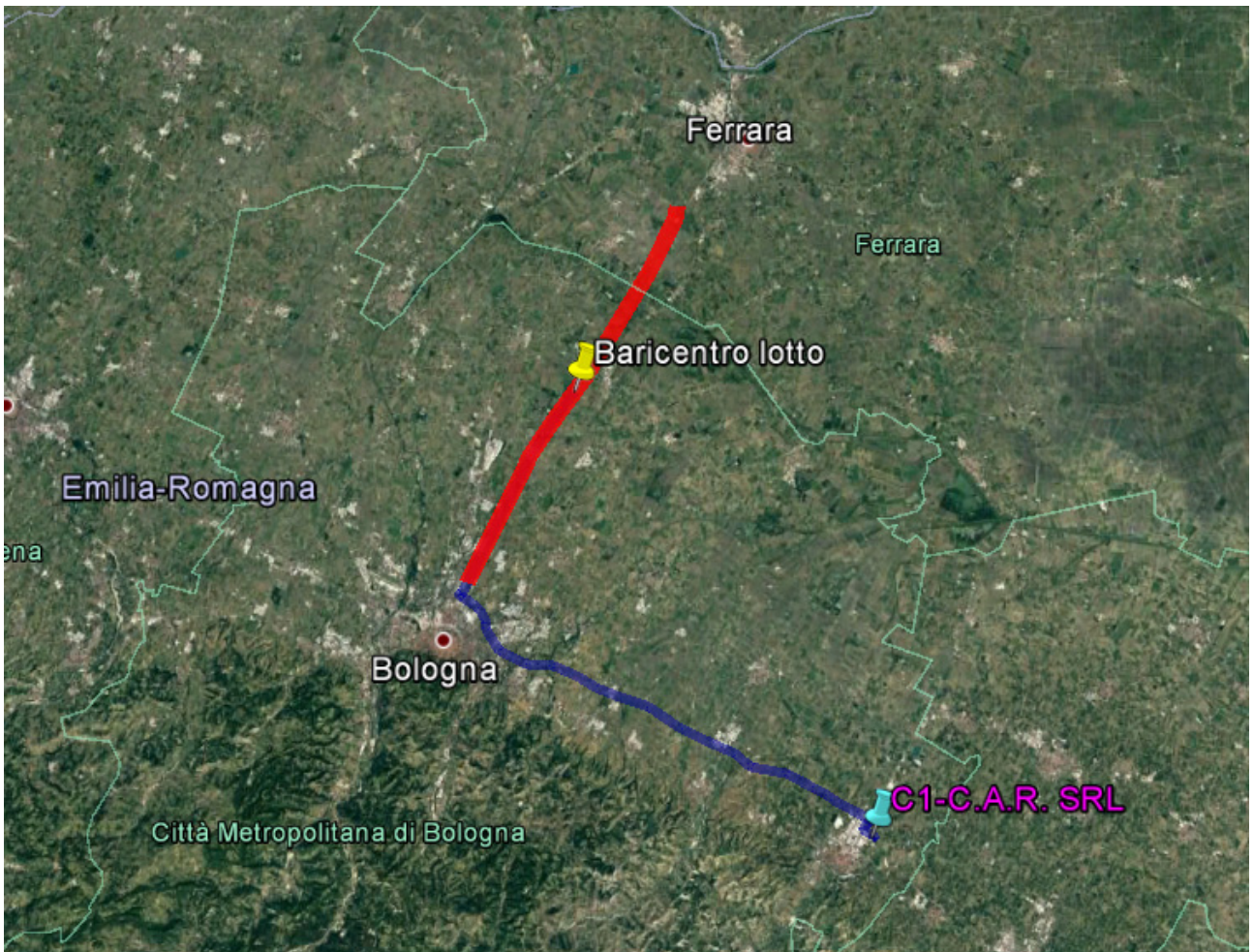

Localizzazione su cartografia da satellite della localizzazione e del percorso di lunga distanza (Fonte Google Heart ®)



Stralcio fotografico da satellite dell'area di cava (Fonte Google Heart ®)



Viste fotografiche

SCHEDA IDENTIFICATIVA N° 02 - SITO: CENTRO RECUPERO MATERIALI INERTI NON PERICOLOSI "CÀ BIANCA"

NOMENCLATURA SITO:

Centro Recupero Materiali Inerti non pericolosi
"Cà Bianca"

INDIRIZZO:

Via degli Artigiani s.n., 40024 Castel S. Pietro T. (BO)

REFERENTE:

societa'

A. Guidi S.p.A.

sig.

Sauro Guidi

tel

051.946525

mail

impr@aguidispa.com

AUTORIZZAZIONE ALL'ESERCIZIO DEL SITO

A.U.A. prot.8543/2014 del 28/04/2014

DISTANZA (Km) DAL BARICENTRO DEL LOTTO

Km **43.5**

DISTANZA (Km) DAL BARICENTRO DEL LOTTO

km **38.5**

(- 5 km ai soli fini contabili)

TIPOLOGIA MATERIALE - CODICE CER:

MATERIALE TERROSO

codice CER 17.05.04

FRESATO D'ASFALTO

codice CER 17.03.02

RIFIUTI ASSIMILABILI A RIFIUTI SOLIDI URBANI

codice CER 20.03.01 - 20.03.03 -
20.03.07 - 20.03.99

QUANTITA' TOTALI

CONFERIBILI

mc **13,500.00**

mc **13,500.00**

mc

QUANTITA' GIORNALIERE

CONFERIBILI

mc **1,500.00**

mc **1,500.00**

mc

TIPOLOGIA MATERIALE - CODICE CER:

MATERIALE TERROSO

codice CER 17.03.02

FRESATO D'ASFALTO

codice CER 17.03.02

RIFIUTI ASSIMILABILI A RIFIUTI SOLIDI URBANI

codice CER 20.03.01 - 20.03.03 -
20.03.07 - 20.03.99

TASSA/COSTO DI DISCARICA

€/mc **19.20**

€/mc **10.00**

€/mc

EVENTUALI VINCOLI AMBIENTALI (vicinanza ricettori sensibili, zone tutelate, ecc..)

N.B.: la quantità conferibile totale (27.000 mc) è stata suddivisa in parti uguali tra le diverse frazioni.
Resta possibile conferire quantità differenti nel limite massimo di 27.000 mc



Localizzazione su cartografia da satellite della localizzazione e del percorso di lunga distanza (Fonte Google Heart ®)



Stralcio fotografico da satellite dell'area di cava (Fonte Google Heart ®)



Viste fotografiche

SCHEDA IDENTIFICATIVA N° 03 - SITO: IMPIANTO DI CONGLOMERATO BITUMINOSO

NOMENCLATURA SITO:

IMPIANTO DI CONGLOMERATO BITUMINOSO

INDIRIZZO:

Via Guado Marecchia - Poggio Torriana (RN)

REFERENTE:

societa'

CEISA SPA - VIA EMILIA EST 11 - 47039

sig.

GEOM. MAZZA LUCIANO

tel

0541.945103

mail

p.amadori@ceisa.it

AUTORIZZAZIONE ALL'ESERCIZIO DEL SITO

8/TER del 5/11/2014 scad 5/11/2029

DISTANZA (Km) DAL BARICENTRO DEL LOTTO

Km 127

DISTANZA (Km) DAL BARICENTRO DEL LOTTO

km 122

(- 5 km ai soli fini contabili)

TIPOLOGIA MATERIALE - CODICE CER:

MATERIALE TERROSO

codice CER 17.05.04

FRESATO D'ASFALTO

codice CER 17.03.02

RIFIUTI ASSIMILABILI A RIFIUTI SOLIDI URBANI

codice CER 20.03.01 - 20.03.03 - 20.03.07 - 20.03.99

QUANTITA' TOTALI

CONFERIBILI

mc

mc

mc

QUANTITA' GIORNALIERE

CONFERIBILI

mc

mc

mc

TIPOLOGIA MATERIALE - CODICE CER:

MATERIALE TERROSO

codice CER 17.05.04

FRESATO D'ASFALTO

codice CER 17.03.02

RIFIUTI ASSIMILABILI A RIFIUTI SOLIDI URBANI

codice CER 20.03.01 - 20.03.03 - 20.03.07 - 20.03.99

TASSA/COSTO DI DISCARICA

€/mc

€/mc

€/mc

EVENTUALI VINCOLI AMBIENTALI (vicinanza ricettori sensibili, zone tutelate, ecc..)

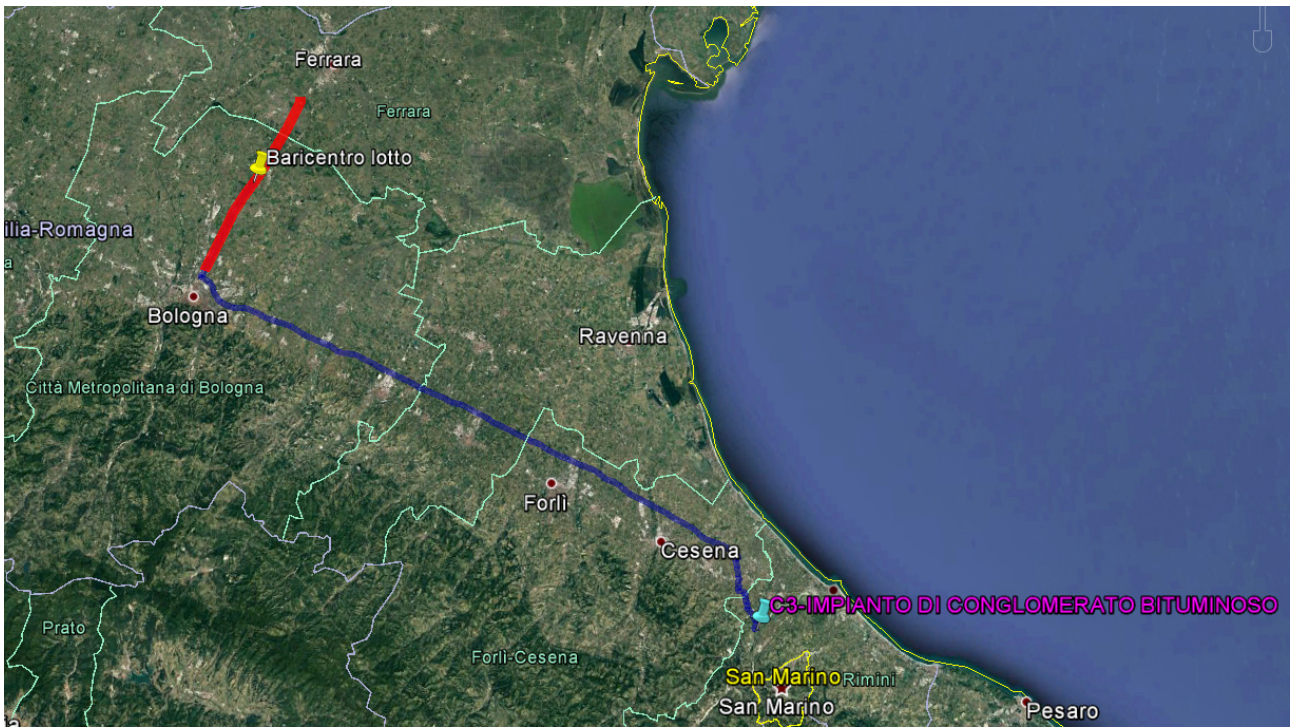

Localizzazione su cartografia da satellite della localizzazione e del percorso di lunga distanza (Fonte Google Heart ®)



Stralcio fotografico da satellite dell'area di cava (Fonte Google Heart ®)

SCHEDA IDENTIFICATIVA N° 04 - SITO: IMPIANTO DI RECUPERO VIA COLOMBO

NOMENCLATURA SITO:

INDIRIZZO:

REFERENTE:	<i>societa'</i>	<input type="text" value="Ecofelsinea s.r.l. - Via dei Poeti, 1/2 - 40124"/>
	<i>sig.</i>	<input type="text" value="Cesare Nanni"/>
	<i>tel</i>	<input type="text" value="335.8321023"/>
	<i>mail</i>	<input type="text" value="cesare.nanni@libero.it"/>

AUTORIZZAZIONE ALL'ESERCIZIO DEL SITO

DISTANZA (Km) DAL BARICENTRO DEL LOTTO Km

DISTANZA (Km) DAL BARICENTRO DEL LOTTO km
(- 5 km ai soli fini contabili)

TIPOLOGIA MATERIALE - CODICE CER:	QUANTITA' TOTALI CONFERIBILI	QUANTITA' GIORNALIERE CONFERIBILI
MATERIALE TERROSO <input checked="" type="checkbox"/> codice CER 17.05.04	mc <input type="text" value="91,000.00"/>	mc <input type="text" value="330.00"/>
FRESATO D'ASFALTO <input checked="" type="checkbox"/> codice CER 17.03.02	mc <input type="text" value="2,500.00"/>	mc <input type="text" value="330.00"/>
RIFIUTI ASSIMILABILI A RIFIUTI SOLIDI URBANI <input checked="" type="checkbox"/> codice CER 20.03.01 - 20.03.03 - 20.03.07 - 20.03.99	mc <input type="text" value="15,000.00"/>	mc <input type="text" value="330.00"/>

TIPOLOGIA MATERIALE - CODICE CER:	TASSA/COSTO DI DISCARICA
MATERIALE TERROSO <input checked="" type="checkbox"/> codice CER 17.05.04	€/t <input type="text" value="12.00"/>
FRESATO D'ASFALTO <input checked="" type="checkbox"/> codice CER 17.03.02	€/t <input type="text" value="8.00"/>
RIFIUTI ASSIMILABILI A RIFIUTI SOLIDI URBANI <input checked="" type="checkbox"/> codice CER 20.03.01 - 20.03.03 - 20.03.07 - 20.03.99	€/t <input type="text" value="150.00"/>

EVENTUALI VINCOLI AMBIENTALI (vicinanza ricettori sensibili, zone tutelate, ecc..)

N.B.: la quantità conferibile giornaliera (1.000 mc) è stata suddivisa in parti uguali tra le diverse frazioni. Resta possibile conferire quantità differenti nel limite massimo di 1.000,00 mc/giorno

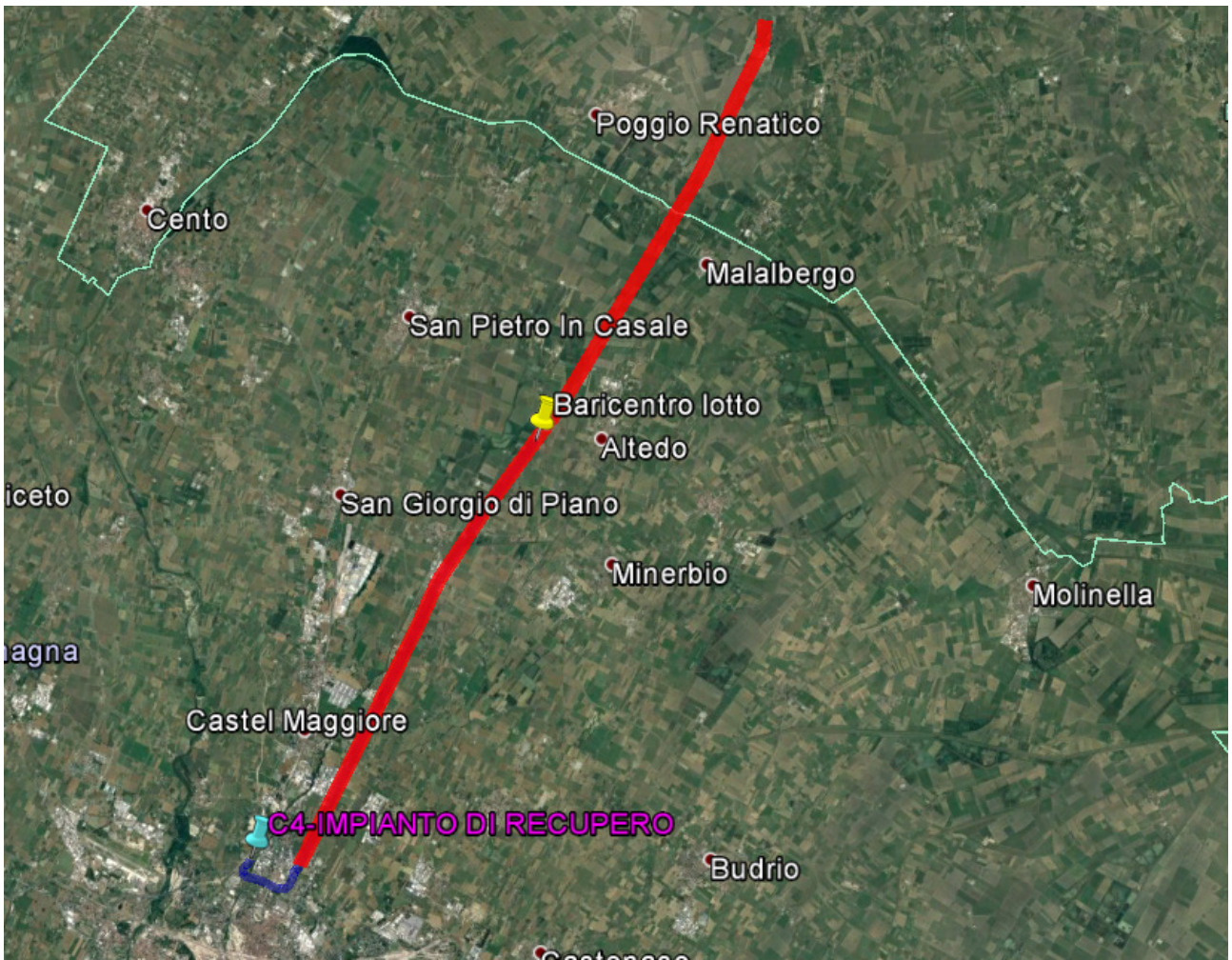

Localizzazione su cartografia da satellite della localizzazione e del percorso di lunga distanza (Fonte Google Heart ®)



Stralcio fotografico da satellite dell'area di cava (Fonte Google Heart ®)



Viste fotografiche

NOMENCLATURA SITO:

INDIRIZZO:

REFERENTE:	<i>societa'</i>	<input type="text" value="CAVE NORD S.R.L."/>
	<i>sig.</i>	<input type="text" value="RONCARATI GIANNI"/>
	<i>tel</i>	<input type="text" value="051.725648"/>
	<i>mail</i>	<input type="text" value="info@cavenord.it"/>

AUTORIZZAZIONE ALL'ESERCIZIO DEL SITO

DISTANZA (Km) DAL BARICENTRO DEL LOTTO Km

DISTANZA (Km) DAL BARICENTRO DEL LOTTO km
(- 5 km ai soli fini contabili)

TIPOLOGIA MATERIALE - CODICE CER:	QUANTITA' TOTALI CONFERIBILI	QUANTITA' GIORNALIERE CONFERIBILI
MATERIALE TERROSO <input checked="" type="checkbox"/> codice CER 17.05.04	mc <input type="text" value="16,500.00"/>	mc <input type="text" value="2,500.00"/>
FRESATO D'ASFALTO <input checked="" type="checkbox"/> codice CER 17.03.02	mc <input type="text" value="30,000.00"/>	mc <input type="text" value="2,500.00"/>
RIFIUTI ASSIMILABILI A RIFIUTI SOLIDI URBANI <input type="checkbox"/> codice CER 20.03.01 - 20.03.03 - 20.03.07 - 20.03.99	mc <input type="text"/>	mc <input type="text"/>

TIPOLOGIA MATERIALE - CODICE CER:	TASSA/COSTO DI DISCARICA
MATERIALE TERROSO <input checked="" type="checkbox"/> codice CER 17.05.04	€/mc <input type="text" value="24.00"/>
FRESATO D'ASFALTO <input checked="" type="checkbox"/> codice CER 17.03.02	€/mc <input type="text" value="12.00"/>
RIFIUTI ASSIMILABILI A RIFIUTI SOLIDI URBANI <input type="checkbox"/> codice CER 20.03.01 - 20.03.03 - 20.03.07 - 20.03.99	€/mc <input type="text"/>

EVENTUALI VINCOLI AMBIENTALI (vicinanza ricettori sensibili, zone tutelate, ecc..)

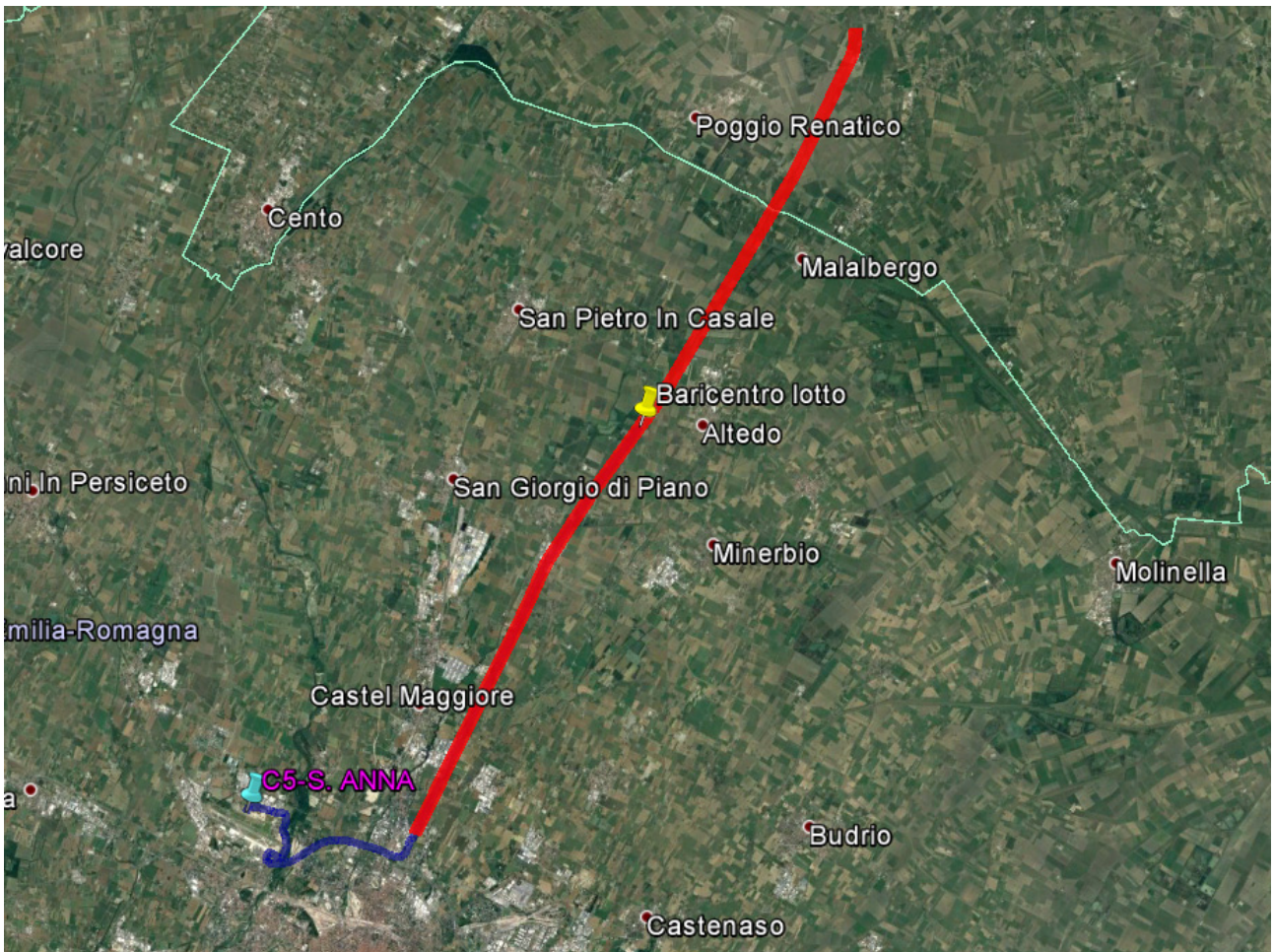

Localizzazione su cartografia da satellite della localizzazione e del percorso di lunga distanza (Fonte Google Heart ®)



Stralcio fotografico da satellite dell'area di cava (Fonte Google Heart ®)



Viste fotografiche

SCHEDA IDENTIFICATIVA A N° 06 - SITO: CAVA SIM MORAZZO (ESERCENTE SIM SRL)

NOMENCLATURA SITO: Cava Sim Morazzo (Esercente SIM srl)

INDIRIZZO: Via Casteldebole 34P, Bologna

REFERENTE:	<i>societa'</i>	SIM SRL e Consorzio Cave Bologna soc. coop. (37% in SIM)
	<i>sig.</i>	Ing. Pareschi Elisabetta (SIM SRL) Ing. Massimo Bernardi (CONCAVE)
	<i>tel</i>	051.6782711 (SIM srl) 051.7093511 (CONCAVE)
	<i>mail</i>	bernardi@concave.it

AUTORIZZAZIONE ALL'ESERCIZIO DEL SITO Autorizzata

DISTANZA (Km) DAL BARICENTRO DEL LOTTO Km **27.8**

DISTANZA (Km) DAL BARICENTRO DEL LOTTO km **22.8**
(- 5 km ai soli fini contabili)

TIPOLOGIA MATERIALE - CODICE CER:	QUANTITA' TOTALI CONFERIBILI	QUANTITA' GIORNALIERE CONFERIBILI
MATERIALE TERROSO <input checked="" type="checkbox"/> codice CER 17.05.04	mc <input type="text" value="250,000.00"/>	mc <input type="text" value="1,000.00"/>
FRESATO D'ASFALTO <input type="checkbox"/> codice CER 17.03.02	mc <input type="text"/>	mc <input type="text"/>
RIFIUTI ASSIMILABILI A RIFIUTI SOLIDI URBANI <input type="checkbox"/> codice CER 20.03.01 - 20.03.03 - 20.03.07 - 20.03.99	mc <input type="text"/>	mc <input type="text"/>

TIPOLOGIA MATERIALE - CODICE CER:	TASSA/COSTO DI DISCARICA
MATERIALE TERROSO <input checked="" type="checkbox"/> codice CER 17.05.04	€/mc <input type="text" value="1.50"/>
FRESATO D'ASFALTO <input type="checkbox"/> codice CER 17.03.02	€/mc <input type="text"/>
RIFIUTI ASSIMILABILI A RIFIUTI SOLIDI URBANI <input type="checkbox"/> codice CER 20.03.01 - 20.03.03 - 20.03.07 - 20.03.99	€/mc <input type="text"/>

EVENTUALI VINCOLI AMBIENTALI (vicinanza ricettori sensibili, zone tutelate, ecc..)

N.B.: la quantità conferibile giornaliera (1.000 mc) è stata stimata dal redattore dello studio. In realtà non vi sono limiti specifici

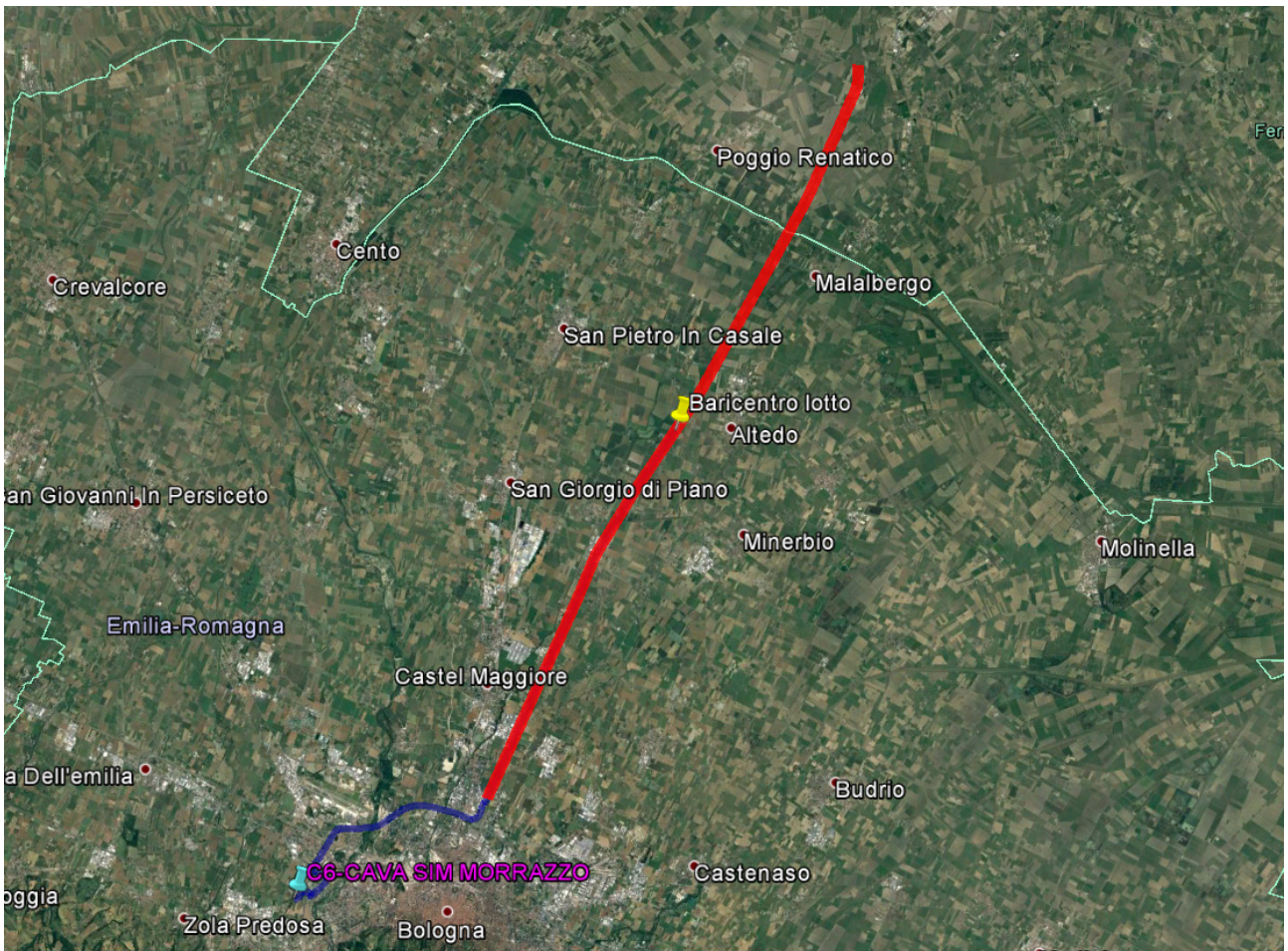

Localizzazione su cartografia da satellite della localizzazione e del percorso di lunga distanza (Fonte Google Heart ®)



Stralcio fotografico da satellite dell'area di cava (Fonte Google Heart ®)

SCHEDA IDENTIFICATIVA N° 07 - SITO: RIPRISTINO AMBIENTALE - R10

NOMENCLATURA SITO:

INDIRIZZO:

REFERENTE:

<i>societa'</i>	<input type="text" value="Cooperativa Trasporti Imola scrI"/>
<i>sig.</i>	<input type="text" value="Piancastelli Fabio"/>
<i>tel</i>	<input type="text" value="0542.634811"/>
<i>mail</i>	<input type="text" value="info@cticoop.it"/>

AUTORIZZAZIONE ALL'ESERCIZIO DEL SITO

DISTANZA (Km) DAL BARICENTRO DEL LOTTO Km

DISTANZA (Km) DAL BARICENTRO DEL LOTTO km
(- 5 km ai soli fini contabili)

TIPOLOGIA MATERIALE - CODICE CER:	QUANTITA' TOTALI CONFERIBILI	QUANTITA' GIORNALIERE CONFERIBILI
MATERIALE TERROSO <input checked="" type="checkbox"/> codice CER 17.05.04	mc <input type="text" value="55,000.00"/>	mc <input type="text" value="400.00"/>
FRESATO D'ASFALTO <input type="checkbox"/> codice CER 17.03.02	mc <input type="text"/>	mc <input type="text"/>
RIFIUTI ASSIMILABILI A RIFIUTI SOLIDI URBANI <input type="checkbox"/> codice CER 20.03.01 - 20.03.03 - 20.03.07 - 20.03.99	mc <input type="text"/>	mc <input type="text"/>
TIPOLOGIA MATERIALE - CODICE CER:	TASSA/COSTO DI DISCARICA	
MATERIALE TERROSO <input checked="" type="checkbox"/> codice CER 17.05.04	€/mc <input type="text" value="2"/>	
FRESATO D'ASFALTO <input type="checkbox"/> codice CER 17.03.02	€/mc <input type="text"/>	
RIFIUTI ASSIMILABILI A RIFIUTI SOLIDI URBANI <input type="checkbox"/> codice CER 20.03.01 - 20.03.03 - 20.03.07 - 20.03.99	€/mc <input type="text"/>	

EVENTUALI VINCOLI AMBIENTALI (vicinanza ricettori sensibili, zone tutelate, ecc..)

per rifiuti di tipologia 7.1/3b



Localizzazione su cartografia da satellite della localizzazione e del percorso di lunga distanza (Fonte Google Heart ®)



Stralcio fotografico da satellite dell'area di cava (Fonte Google Heart ®)

SCHEDA IDENTIFICATIVA N° 08 - SITO: CANTIERE DI LINARO - R5

NOMENCLATURA SITO:

INDIRIZZO:

REFERENTE:	<i>societa'</i>	<input type="text" value="Cooperativa Trasporti Imola scrll"/>
	<i>sig.</i>	<input type="text" value="Piancastelli Fabio"/>
	<i>tel</i>	<input type="text" value="0542.634811"/>
	<i>mail</i>	<input type="text" value="info@cticoop.it"/>

AUTORIZZAZIONE ALL'ESERCIZIO DEL SITO

DISTANZA (Km) DAL BARICENTRO DEL LOTTO Km

DISTANZA (Km) DAL BARICENTRO DEL LOTTO km
(- 5 km ai soli fini contabili)

TIPOLOGIA MATERIALE - CODICE CER:	QUANTITA' TOTALI CONFERIBILI	QUANTITA' GIORNALIERE CONFERIBILI
MATERIALE TERROSO <input type="checkbox"/> codice CER 17.05.04	mc <input type="text"/>	mc <input type="text"/>
FRESATO D'ASFALTO <input checked="" type="checkbox"/> codice CER 17.03.02	mc <input type="text" value="4,000.00"/>	mc <input type="text" value="150.00"/>
RIFIUTI ASSIMILABILI A RIFIUTI SOLIDI URBANI <input checked="" type="checkbox"/> codice CER 20.03.01 - 20.03.03 - 20.03.07 - 20.03.99	mc <input type="text" value="6,000.00"/>	mc <input type="text" value="200.00"/>

TIPOLOGIA MATERIALE - CODICE CER:	TASSA/COSTO DI DISCARICA
MATERIALE TERROSO <input type="checkbox"/> codice CER 17.05.04	€/mc <input type="text"/>
FRESATO D'ASFALTO <input type="checkbox"/> codice CER 17.03.02	€/mc <input type="text"/>
RIFIUTI ASSIMILABILI A RIFIUTI SOLIDI URBANI <input type="checkbox"/> codice CER 20.03.01 - 20.03.03 - 20.03.07 - 20.03.99	€/mc <input type="text"/>

EVENTUALI VINCOLI AMBIENTALI (vicinanza ricettori sensibili, zone tutelate, ecc..)

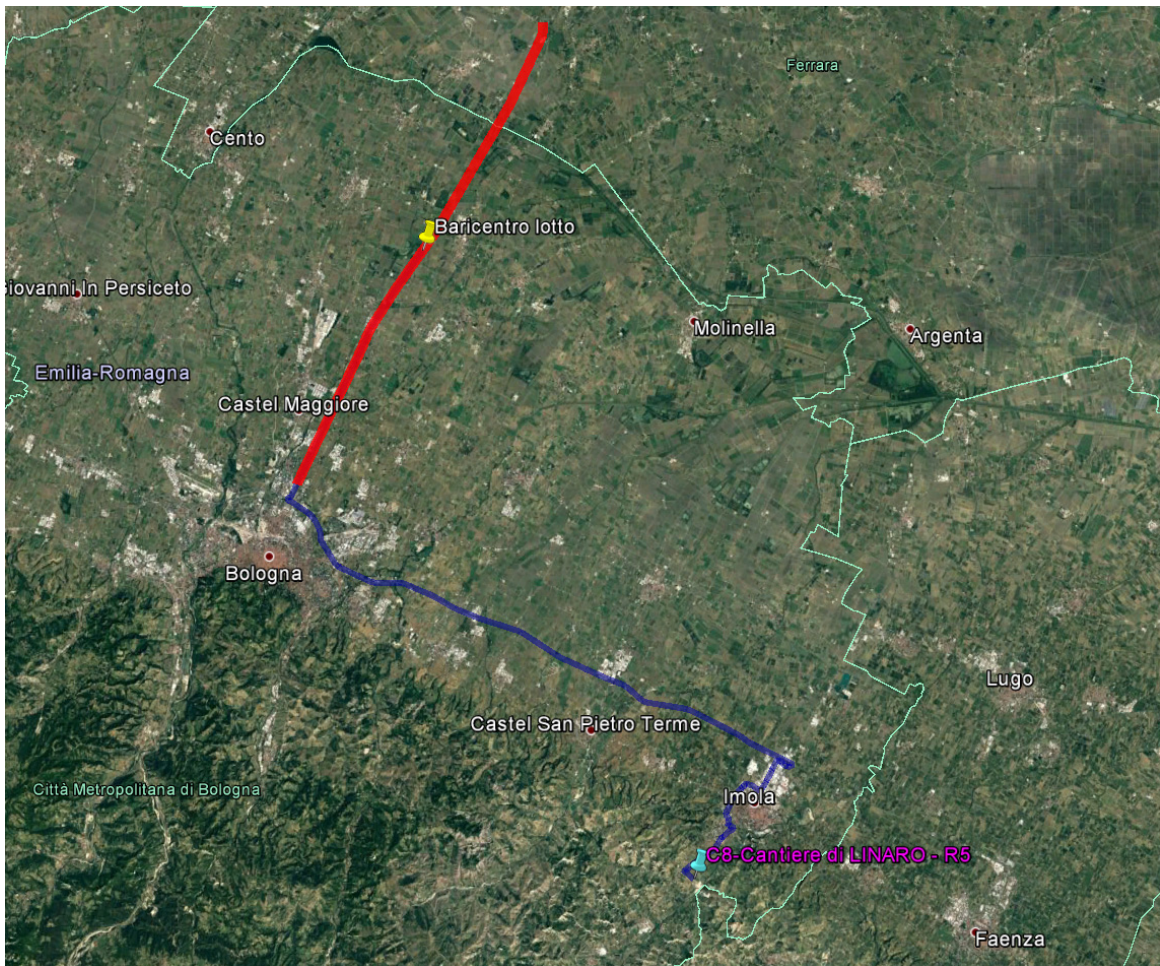

Localizzazione su cartografia da satellite della localizzazione e del percorso di lunga distanza (Fonte Google Heart ®)



Stralcio fotografico da satellite dell'area di cava (Fonte Google Heart ®)



Viste fotografiche

SCHEDA IDENTIFICATIVA N° 09 - SITO: CAVA PADULLI (ESERCENTE SOC. OASI SCARL)

NOMENCLATURA SITO:

INDIRIZZO:

REFERENTE:	<i>societa'</i>	<input type="text" value="CEM srl"/>
	<i>sig.</i>	<input type="text" value="Gianferrari Rossano"/>
	<i>tel</i>	<input type="text" value="329.6816836"/>
	<i>mail</i>	<input type="text" value="rgianferrari@inertipederzona.it"/>

AUTORIZZAZIONE ALL'ESERCIZIO DEL SITO

DISTANZA (Km) DAL BARICENTRO DEL LOTTO Km

DISTANZA (Km) DAL BARICENTRO DEL LOTTO km
(- 5 km ai soli fini contabili)

TIPOLOGIA MATERIALE - CODICE CER:	QUANTITA' TOTALI CONFERIBILI	QUANTITA' GIORNALIERE CONFERIBILI
MATERIALE TERROSO <input checked="" type="checkbox"/> codice CER 17.05.04	mc <input type="text" value="100,000.00"/>	mc <input type="text" value="2,000.00"/>
FRESATO D'ASFALTO <input type="checkbox"/> codice CER 17.03.02	mc <input type="text"/>	mc <input type="text"/>
RIFIUTI ASSIMILABILI A RIFIUTI SOLIDI URBANI <input type="checkbox"/> codice CER 20.03.01 - 20.03.03 - 20.03.07 - 20.03.99	mc <input type="text"/>	mc <input type="text"/>

TIPOLOGIA MATERIALE - CODICE CER:	TASSA/COSTO DI DISCARICA
MATERIALE TERROSO <input checked="" type="checkbox"/> codice CER 17.05.04	€/mc <input type="text" value="2.00"/>
FRESATO D'ASFALTO <input type="checkbox"/> codice CER 17.03.02	€/mc <input type="text"/>
RIFIUTI ASSIMILABILI A RIFIUTI SOLIDI URBANI <input type="checkbox"/> codice CER 20.03.01 - 20.03.03 - 20.03.07 - 20.03.99	€/mc <input type="text"/>

EVENTUALI VINCOLI AMBIENTALI (vicinanza ricettori sensibili, zone tutelate, ecc..)

La cava, in fase di ripristino ambientale, riceve solo materiali per ripristini morfologici. Il conferimento possibile con procedura per terre e rocce da scavo e non con cod. rifiuto



Localizzazione su cartografia da satellite della localizzazione e del percorso di lunga distanza (Fonte Google Heart ®)



Stralcio fotografico da satellite dell'area di cava (Fonte Google Heart ®)

SCHEDA IDENTIFICATIVA N° 10 - SITO: CANTIERE DI CASTEL SAN PIETRO - R5

NOMENCLATURA SITO:

Cantiere di CASTEL SAN PIETRO - R5

INDIRIZZO:

via Viara, 3621 - Castel San Pietro Terme (BO)

REFERENTE:

societa'

Cooperativa Trasporti Imola srl

sig.

Piancastelli Fabio

tel

0542.634811

mail

info@cticoop.it

AUTORIZZAZIONE ALL'ESERCIZIO DEL SITO

Registro Imprese N° 303977/08

DISTANZA (Km) DAL BARICENTRO DEL LOTTO

Km **50.2**

DISTANZA (Km) DAL BARICENTRO DEL LOTTO

km **45.2**

(- 5 km ai soli fini contabili)

TIPOLOGIA MATERIALE - CODICE CER:	QUANTITA' TOTALI CONFERIBILI	QUANTITA' GIORNALIERE CONFERIBILI
MATERIALE TERROSO <input type="checkbox"/> codice CER 17.05.04	mc <input type="text"/>	mc <input type="text"/>
FRESATO D'ASFALTO <input checked="" type="checkbox"/> codice CER 17.03.02	mc <input type="text" value="700.00"/>	mc <input type="text" value="100.00"/>
RIFIUTI ASSIMILABILI A RIFIUTI SOLIDI URBANI <input checked="" type="checkbox"/> codice CER 20.03.01 - 20.03.03 - 20.03.07 - 20.03.99	mc <input type="text" value="1,000.00"/>	mc <input type="text" value="150.00"/>

TIPOLOGIA MATERIALE - CODICE CER:	TASSA/COSTO DI DISCARICA
MATERIALE TERROSO <input type="checkbox"/> codice CER 17.05.04	€/mc <input type="text"/>
FRESATO D'ASFALTO <input checked="" type="checkbox"/> codice CER 17.03.02	€/mc <input type="text"/>
RIFIUTI ASSIMILABILI A RIFIUTI SOLIDI URBANI <input checked="" type="checkbox"/> codice CER 20.03.01 - 20.03.03 - 20.03.07 - 20.03.99	€/mc <input type="text"/>

EVENTUALI VINCOLI AMBIENTALI (vicinanza ricettori sensibili, zone tutelate, ecc..)

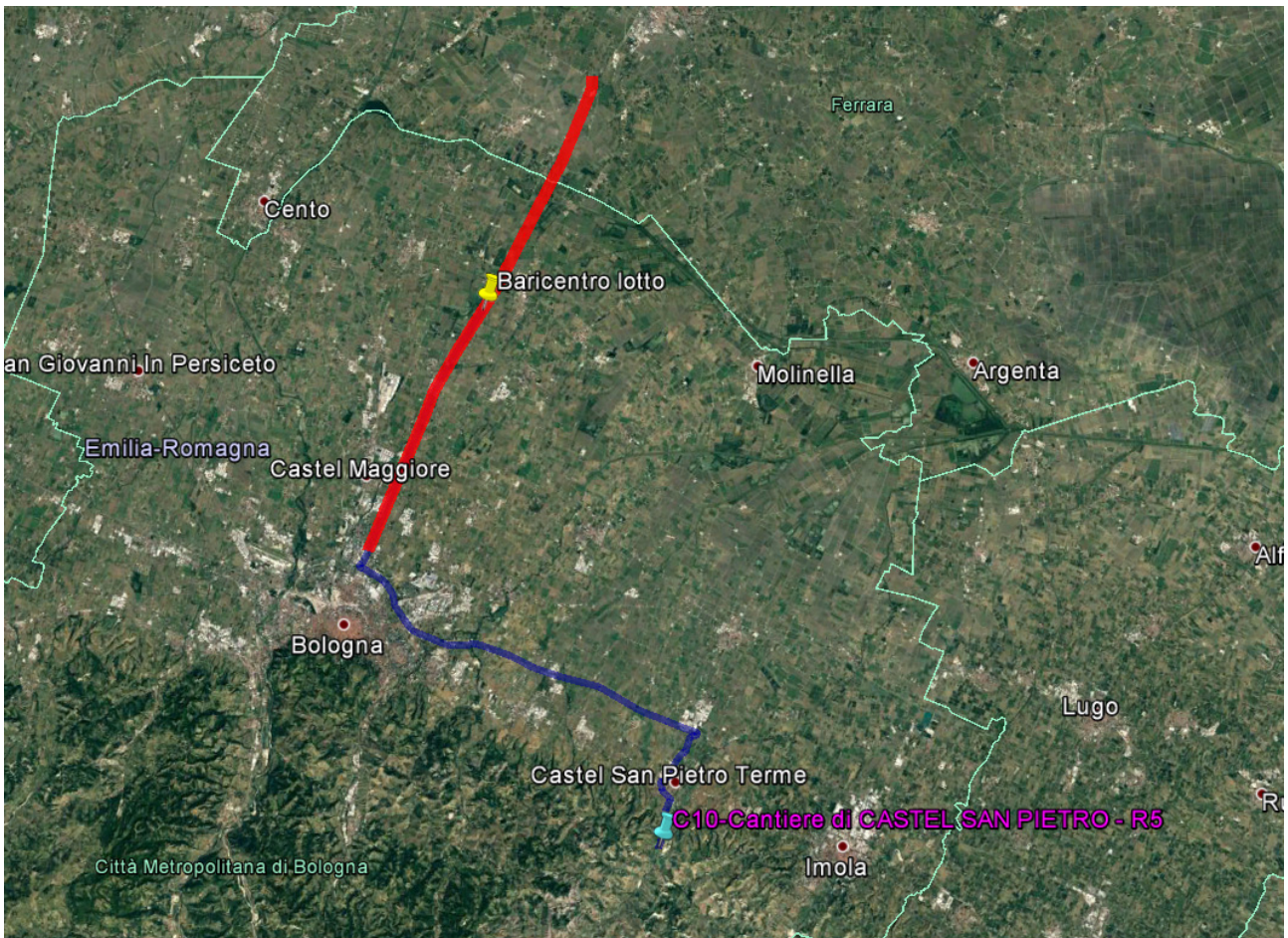

Localizzazione su cartografia da satellite della localizzazione e del percorso di lunga distanza (Fonte Google Heart ®)



Stralcio fotografico da satellite dell'area di cava (Fonte Google Heart ®)



Viste fotografiche

SCHEDA IDENTIFICATIVA N° 11 - SITO: CANTIERE DI ZELLO - R5

NOMENCLATURA SITO:

INDIRIZZO:

REFERENTE:

societa'

sig.

tel

mail

AUTORIZZAZIONE ALL'ESERCIZIO DEL SITO

DISTANZA (Km) DAL BARICENTRO DEL LOTTO Km

DISTANZA (Km) DAL BARICENTRO DEL LOTTO km
(- 5 km ai soli fini contabili)

TIPOLOGIA MATERIALE - CODICE CER:	QUANTITA' TOTALI CONFERIBILI	QUANTITA' GIORNALIERE CONFERIBILI
MATERIALE TERROSO <input type="checkbox"/> codice CER 17.05.04	mc <input type="text"/>	mc <input type="text"/>
FRESATO D'ASFALTO <input checked="" type="checkbox"/> codice CER 17.03.02	mc <input type="text" value="700.00"/>	mc <input type="text" value="100.00"/>
RIFIUTI ASSIMILABILI A RIFIUTI SOLIDI URBANI <input checked="" type="checkbox"/> codice CER 20.03.01 - 20.03.03 - 20.03.07 - 20.03.99	mc <input type="text" value="1,000.00"/>	mc <input type="text" value="150.00"/>

TIPOLOGIA MATERIALE - CODICE CER:	TASSA/COSTO DI DISCARICA
MATERIALE TERROSO <input type="checkbox"/> codice CER 17.05.04	€/mc <input type="text"/>
FRESATO D'ASFALTO <input checked="" type="checkbox"/> codice CER 17.03.02	€/mc <input type="text"/>
RIFIUTI ASSIMILABILI A RIFIUTI SOLIDI URBANI <input checked="" type="checkbox"/> codice CER 20.03.01 - 20.03.03 - 20.03.07 - 20.03.99	€/mc <input type="text"/>

EVENTUALI VINCOLI AMBIENTALI (vicinanza ricettori sensibili, zone tutelate, ecc.)

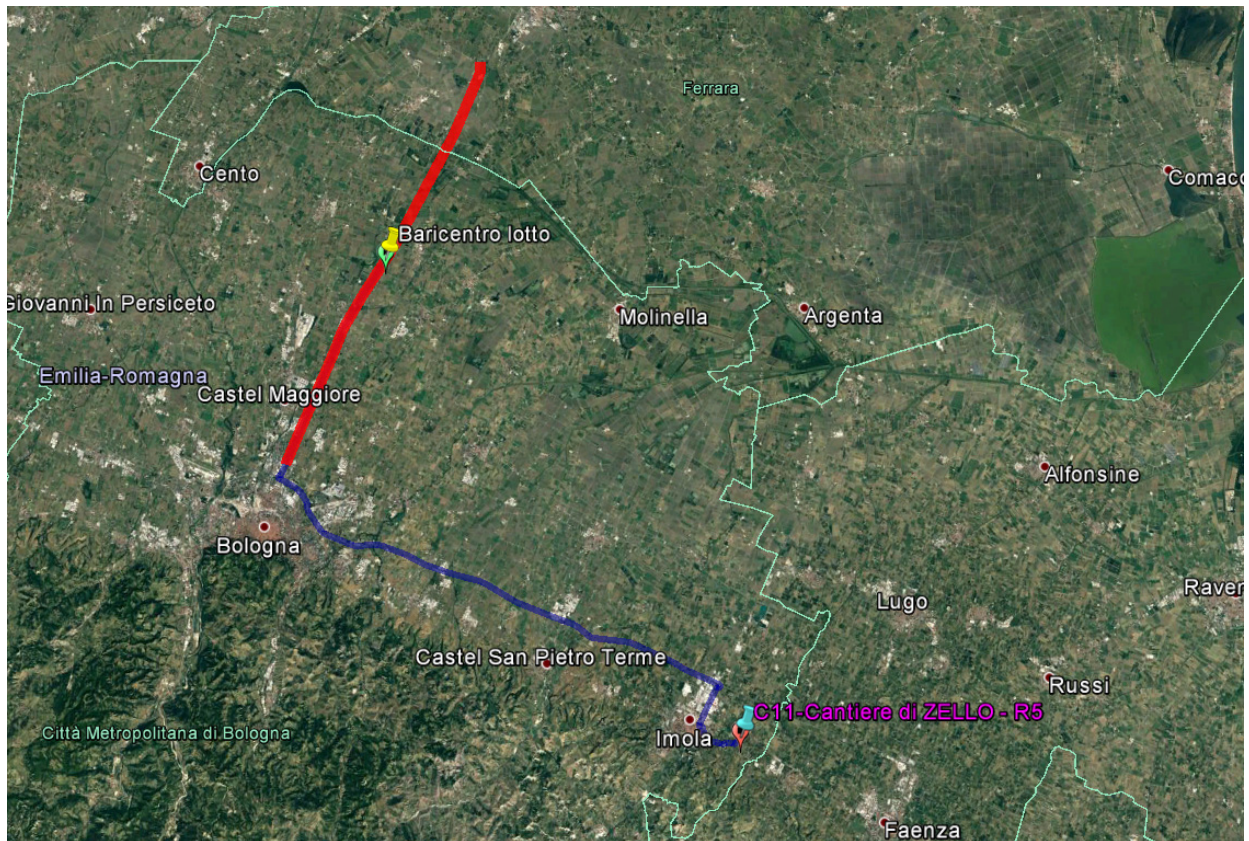

Localizzazione su cartografia da satellite della localizzazione e del percorso di lunga distanza (Fonte Google Heart ®)



Stralcio fotografico da satellite dell'area di cava (Fonte Google Heart ®)



Viste fotografiche

NOMENCLATURA SITO:

INDIRIZZO:

REFERENTE:	<i>societa'</i>	<input type="text" value="SIM SRL"/>
	<i>sig.</i>	<input type="text" value="Ing. Pareschi Elisabetta"/>
	<i>tel</i>	<input type="text" value="051.6782711"/>
	<i>mail</i>	<input type="text"/>

AUTORIZZAZIONE ALL'ESERCIZIO DEL SITO

DISTANZA (Km) DAL BARICENTRO DEL LOTTO Km

DISTANZA (Km) DAL BARICENTRO DEL LOTTO km
(- 5 km ai soli fini contabili)

TIPOLOGIA MATERIALE - CODICE CER:	QUANTITA' TOTALI CONFERIBILI	QUANTITA' GIORNALIERE CONFERIBILI
MATERIALE TERROSO <input type="checkbox"/> codice CER 17.05.04	mc <input type="text"/>	mc <input type="text"/>
FRESATO D'ASFALTO <input checked="" type="checkbox"/> codice CER 17.03.02	mc <input type="text" value="9,000.00"/>	mc <input type="text" value="200.00"/>
RIFIUTI ASSIMILABILI A RIFIUTI SOLIDI URBANI <input type="checkbox"/> codice CER 20.03.01 - 20.03.03 - 20.03.07 - 20.03.99	mc <input type="text"/>	mc <input type="text"/>

TIPOLOGIA MATERIALE - CODICE CER:	TASSA/COSTO DI DISCARICA
MATERIALE TERROSO <input type="checkbox"/> codice CER 17.05.04	€/mc <input type="text"/>
FRESATO D'ASFALTO <input type="checkbox"/> codice CER 17.03.02	€/mc <input type="text"/>
RIFIUTI ASSIMILABILI A RIFIUTI SOLIDI URBANI <input type="checkbox"/> codice CER 20.03.01 - 20.03.03 - 20.03.07 - 20.03.99	€/mc <input type="text"/>

EVENTUALI VINCOLI AMBIENTALI (vicinanza ricettori sensibili, zone tutelate, ecc.)

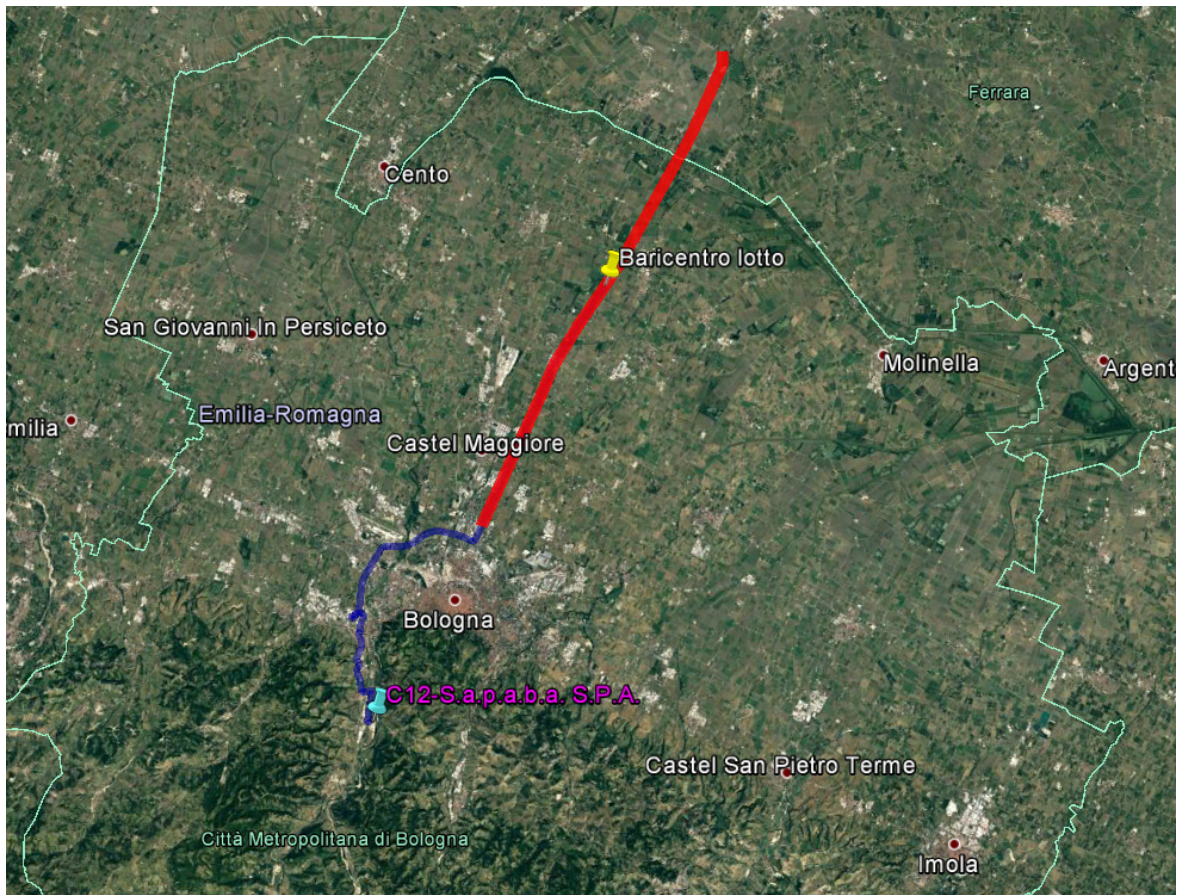

Localizzazione su cartografia da satellite della localizzazione e del percorso di lunga distanza (Fonte Google Heart ®)



Stralcio fotografico da satellite dell'area di cava (Fonte Google Heart ®)

SCHEDA IDENTIFICATIVA N° 13 - SITO: CASTIGLIA INERTI SRL

NOMENCLATURA SITO:

INDIRIZZO:

REFERENTE:	<i>societa'</i>	<input type="text" value="CASTIGLIA INERTI SRL"/>
	<i>sig.</i>	<input type="text" value="Degli Esposti Castori Claudio"/>
	<i>tel</i>	<input type="text" value="051.6258182"/>
	<i>mail</i>	<input type="text" value="castig32@castigliainerti.191.it"/>

AUTORIZZAZIONE ALL'ESERCIZIO DEL SITO

DISTANZA (Km) DAL BARICENTRO DEL LOTTO Km

DISTANZA (Km) DAL BARICENTRO DEL LOTTO km
(- 5 km ai soli fini contabili)

TIPOLOGIA MATERIALE - CODICE CER:	QUANTITA' TOTALI CONFERIBILI	QUANTITA' GIORNALIERE CONFERIBILI
MATERIALE TERROSO <input checked="" type="checkbox"/> codice CER 17.05.04	mc <input type="text" value="15,000.00"/>	mc <input type="text" value="400.00"/>
FRESATO D'ASFALTO <input type="checkbox"/> codice CER 17.03.02	mc <input type="text"/>	mc <input type="text"/>
RIFIUTI ASSIMILABILI A RIFIUTI SOLIDI URBANI <input type="checkbox"/> codice CER 20.03.01 - 20.03.03 - 20.03.07 - 20.03.99	mc <input type="text"/>	mc <input type="text"/>

TIPOLOGIA MATERIALE - CODICE CER:	TASSA/COSTO DI DISCARICA
MATERIALE TERROSO <input checked="" type="checkbox"/> codice CER 17.05.04	€/mc <input type="text" value="9.00"/>
FRESATO D'ASFALTO <input type="checkbox"/> codice CER 17.03.02	€/mc <input type="text"/>
RIFIUTI ASSIMILABILI A RIFIUTI SOLIDI URBANI <input type="checkbox"/> codice CER 20.03.01 - 20.03.03 - 20.03.07 - 20.03.99	€/mc <input type="text"/>

EVENTUALI VINCOLI AMBIENTALI (vicinanza ricettori sensibili, zone tutelate, ecc..)

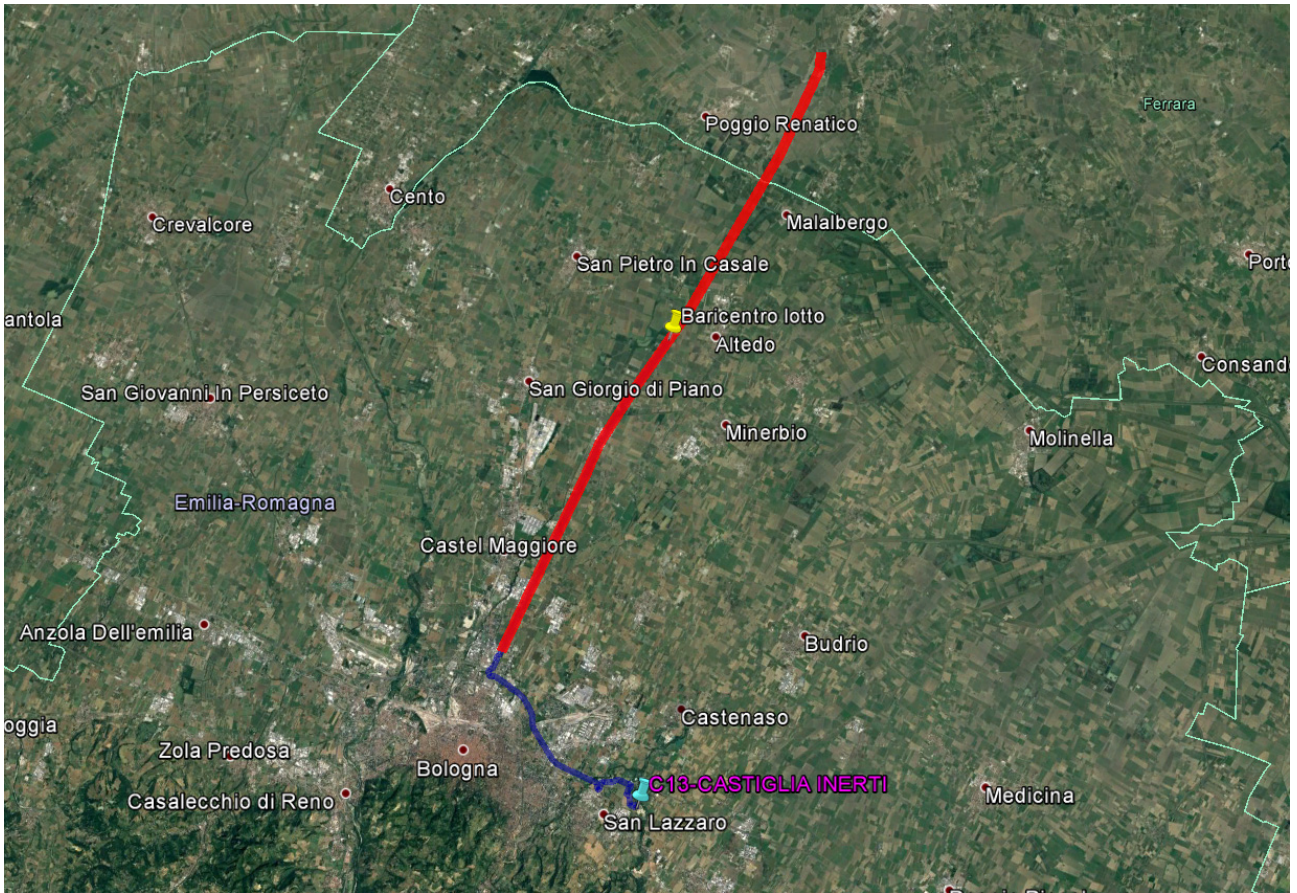

Localizzazione su cartografia da satellite della localizzazione e del percorso di lunga distanza (Fonte Google Heart ®)



Stralcio fotografico da satellite dell'area di cava (Fonte Google Heart ®)