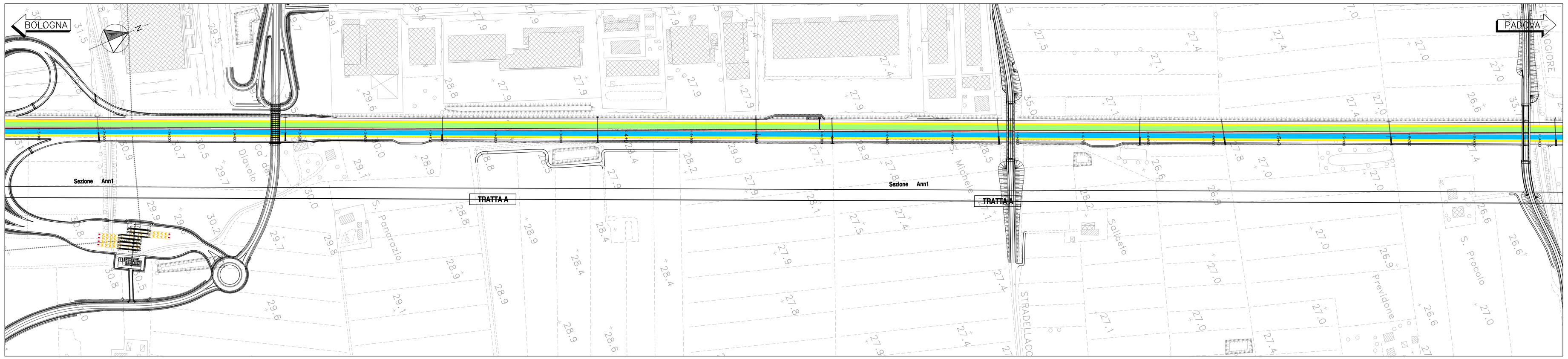

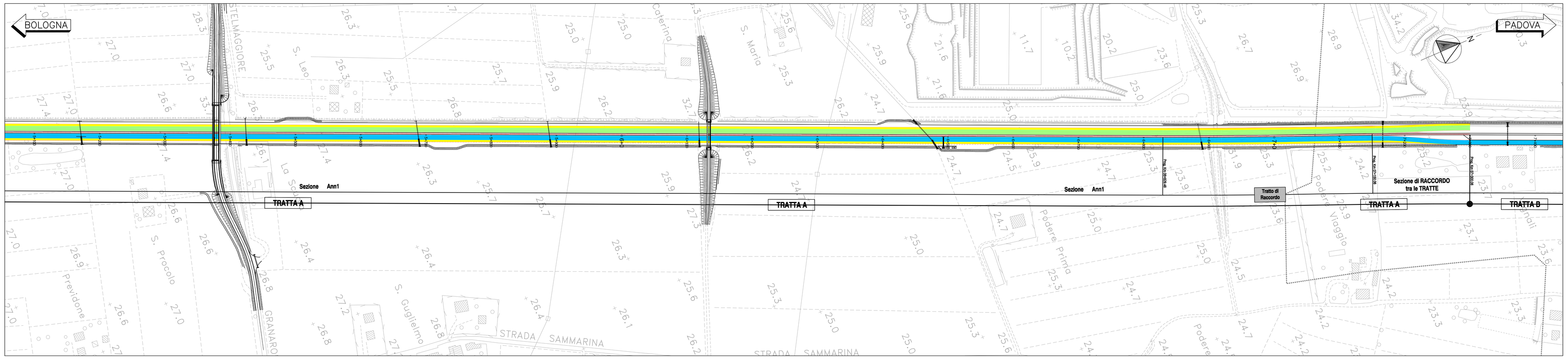

QUADRO DI UNIONE

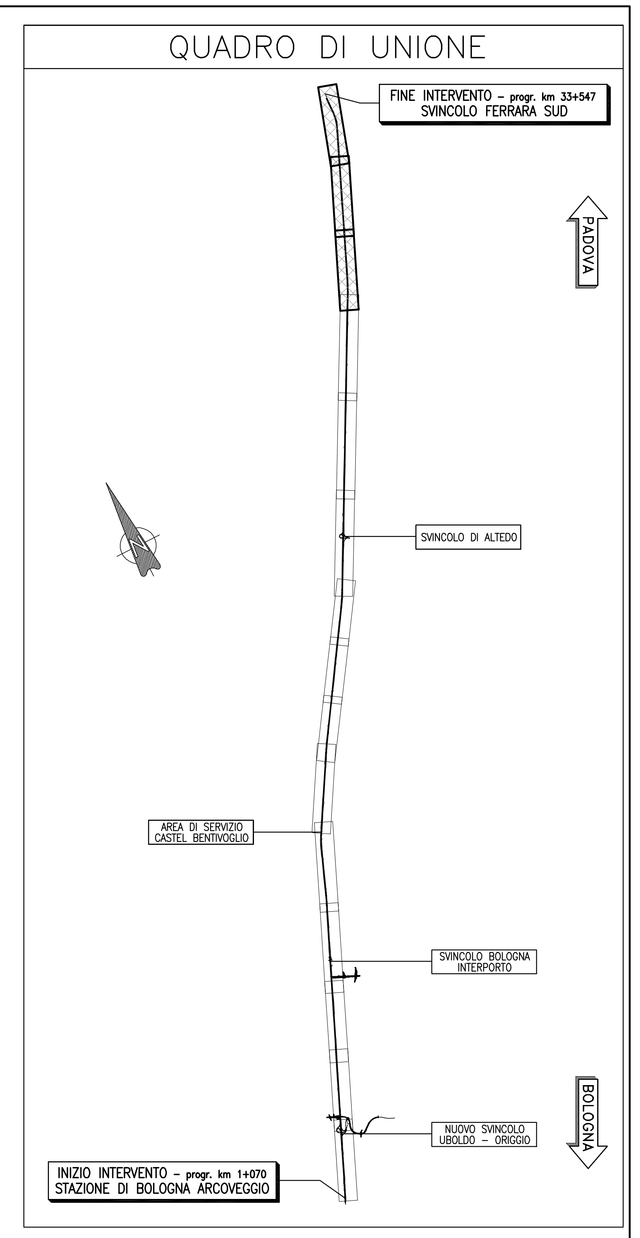

LEGENDA

- AREE DI CANTIERE
- CIRCOLAZIONE VEICOLARE DIREZIONE PADOVA
- CIRCOLAZIONE VEICOLARE DIREZIONE BOLOGNA
- CORSIE PROVVISORIE MEZZI D'EMERGENZA
- SPARTITRAFFICO ESISTENTE
- SPARTITRAFFICO DI PROGETTO
- NEW-JERSEY PROVVISORI
- DELINEATORI FLESSIBILI PROVVISORI (DEFLECO)

autostrade per l'italia

AUTOSTRADA (A13) : BOLOGNA–PADOVA

TRATTO: BOLOGNA – FERRARA

AMPLIAMENTO ALLA TERZA CORSIA
TRATTO: BOLOGNA ARCOVEGGIO – FERRARA SUD

PROGETTO DEFINITIVO

CN – FASI COSTRUTTIVE E CANTIERIZZAZIONE

FASIZZAZIONE DEI LAVORI

PLANIMETRIA DELLE FASIZZAZIONI DEL TRAFFICO

TRATTA A – FASE 3A

IL PROGETTISTA SPECIALISTICO	IL RESPONSABILE INTEGRAZIONE PRESTAZIONI SPECIALISTICHE	IL DIRETTORE TECNICO
Geom. Maurizio Pistoni A.G. Milano N.8574 RESPONSABILE CARTOGRAFIA/ITA' PROGETTI	Ing. Federico Ferrari Ord. Ingg. Milano N. 21082	Ing. Orlando Mazza Ord. Ingg. Pavia N. 1496 PROGETTAZIONE RILEVATE OPERE AUTOSTRADALI

CODICE IDENTIFICATIVO

RIFERIMENTO PROGETTO			RIFERIMENTO DIRETTORIO						RIFERIMENTO ELABORATO			Ordinatore: — — —
Codice Commessa	Lotto, Sub-Prog, Cod. Appalto	Fase	Capitolo	Paragrafo	Opera/Sub-Opera	Livello	PARTE D'OPERA	Tip.	Descrizione	Progressivo	Rev.	SCALA: 1:2000
1 1 1 3 0 6	0 0 0 1	P	D 0	0 0 0 0	0 0 0 0	0 0 0 0	0 0 0 0	C	A P	0 6 0 6	—	

			REVISIONE	
spea ENGINEERING / Atlantia	PROJECT MANAGER: Ing. Federico Ferrari Ord. Ingg. Milano N. 21082	SUPPORTO SPECIALISTICO:	n.	data
			0	NOVEMBRE 2018
			1	–
			2	–
	REDATTO: –	VERIFICATO: –	3	–
			4	–

VISTO DEL COMMITTENTE	VISTO DEL CONCEDENTE
autostrade per l'italia IL RESPONSABILE UNICO DEL PROCEDIMENTO Ing. Antonio Tosi	Ministero delle Infrastrutture e dei Trasporti DIPARTIMENTO PER LA RETE STRADALE E AUTOSTRADALE DIREZIONE GENERALE PER LA VIGILANZA SUI CONCESSIONARI AUTOSTRADALI

IL PRESENTE DISEGNO NON POTRA' ESSERE COPIATO, RIPRODOTTO O ALTRIMENTI PUBBLICATO, IN TUTTO O IN PARTE, SENZA IL CONSENSO SCRITTO DELLA SOC. AUTOSTRADE PER L'ITALIA S.P.A. OGNI UTILIZZO NON AUTORIZZATO SARA' PERSEGUITO A NORMA DI LEGGE.
THIS DOCUMENT MAY NOT BE COPIED, REPRODUCED OR PUBLISHED, EITHER IN PART OR IN ITS ENTIRETY, WITHOUT THE WRITTEN PERMISSION OF SOC. AUTOSTRADE PER L'ITALIA S.P.A.. UNAUTHORIZED USE WILL BE PROSECUTED BY LAW.