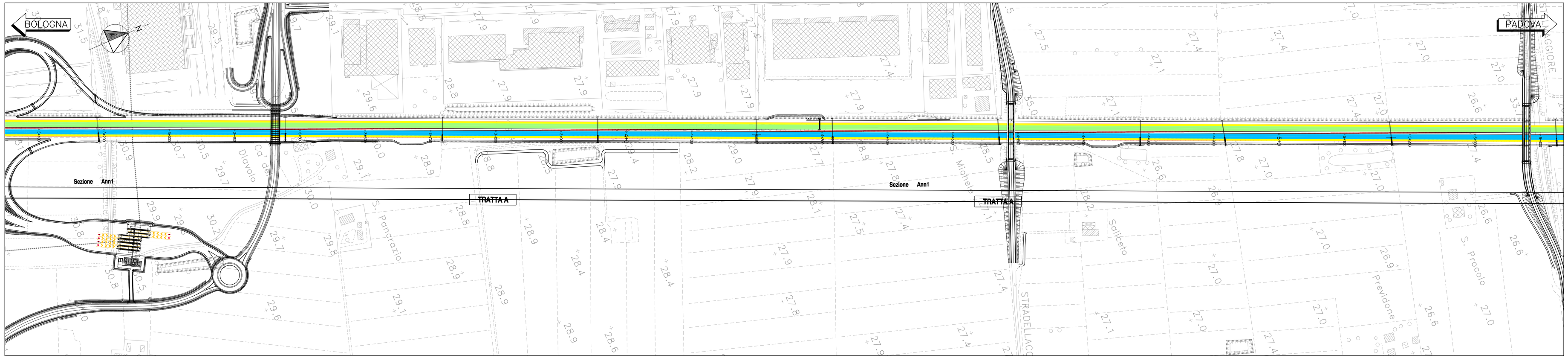

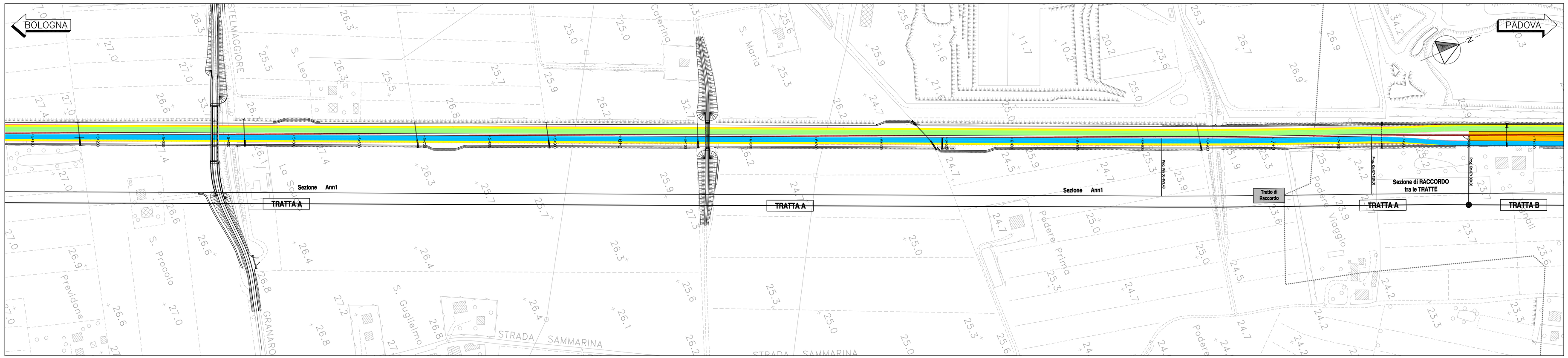

QUADRO DI UNIONE

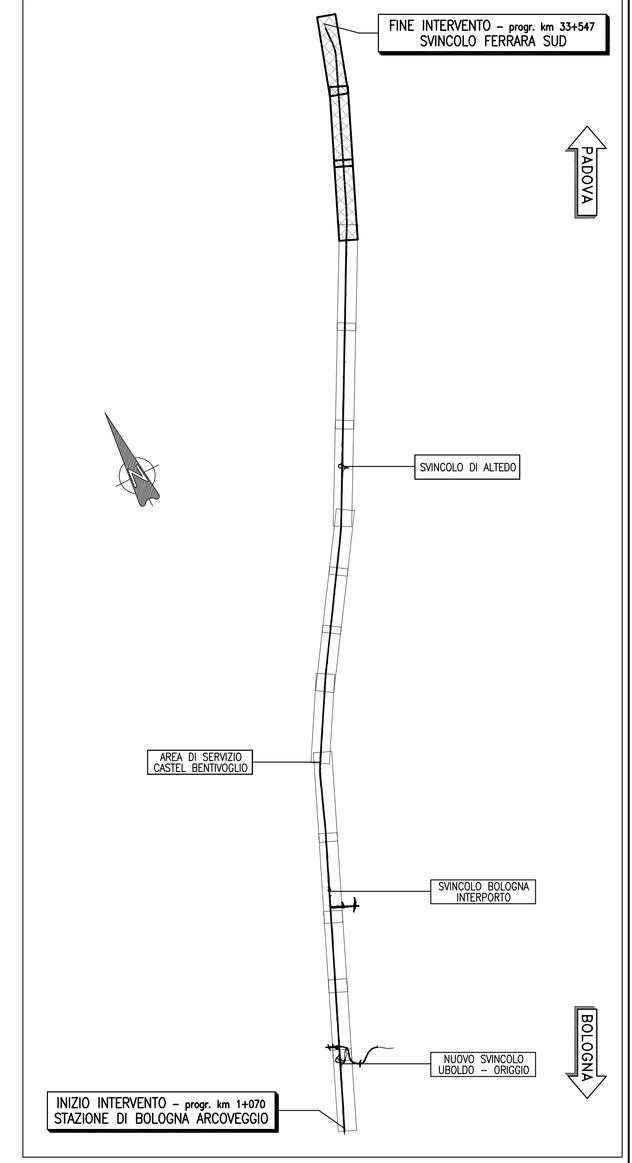

LEGENDA

- AREE DI CANTIERE
- CIRCOLAZIONE VEICOLARE DIREZIONE PADOVA
- CIRCOLAZIONE VEICOLARE DIREZIONE BOLOGNA
- CORSIE PROVVISORIE MEZZI D'EMERGENZA
- SPARTITRAFFICO ESISTENTE
- SPARTITRAFFICO DI PROGETTO
- NEW-JERSEY PROVVISORI
- DELINEATORI FLESSIBILI PROVVISORI (DEFLECO)

autostrade per l'italia

AUTOSTRADA (A13) : BOLOGNA–PADOVA

TRATTO: BOLOGNA – FERRARA

AMPLIAMENTO ALLA TERZA CORSIA
TRATTO: BOLOGNA ARCOVEGGIO – FERRARA SUD

PROGETTO DEFINITIVO

CN – FASI COSTRUTTIVE E CANTIERIZZAZIONE

FASIZZAZIONE DEI LAVORI

PLANIMETRIA DELLE FASIZZAZIONI DEL TRAFFICO

TRATTA A – FASE 3B

IL PROGETTISTA SPECIALISTICO	IL RESPONSABILE INTEGRAZIONE PRESTAZIONI SPECIALISTICHE	IL DIRETTORE TECNICO
Geom. Maurizio Pieboni A.G. Milano N.8574 RESPONSABILE CANTIERABILITA' PROGETTI	Ing. Federico Ferrari Ord. Ingg. Milano N. 21082	Ing. Orlando Mazzo Ord. Ingg. Pavia N. 1496 PROGETTAZIONE NUOVE OPERE AUTOSTRADALI

CODICE IDENTIFICATIVO

RIFERIMENTO PROGETTO				RIFERIMENTO DIRETTORI				RIFERIMENTO ELABORATO			Ordinatore:
Codice Commessa	Lotto, Sub-Prog, Cod.Appalto	Fase	Capitolo	Paragrafo	Elaborato	PARTE STORICA	Tip.	Disciplina	Progressivo	Rev.	----
1113 06	0001	P	D00	0000	00000	0000	C	AP	0607	--	SCALA: 1:2000

spea ENGINEERING per conto di Atlantia	PROJECT MANAGER: Ing. Federico Ferrari, Ord. Ingg. Milano N. 21082	SUPPORTO SPECIALISTICO:	REVISIONE: n. / data
	REDATTO: –	VERIFICATO: –	0 / NOVEMBRE 2018
			1 / –
			2 / –
			3 / –
			4 / –

VISTO DEL COMMITTENTE	VISTO DEL CONCEDENTE
autostrade per l'italia IL RESPONSABILE UNICO DEL PROCEDIMENTO Ing. Antonio Tosi	Ministero delle Infrastrutture e dei Trasporti DIPARTIMENTO PER LA RIGULAZIONE ED IL CONTROLLO DEI LAVORI PUBBLICI DIREZIONE GENERALE PER LA VIGILANZA SUI CONCESSIONARI AUTOSTRADALI

IL PRESENTE DOCUMENTO NON POTRA' ESSERE COPIATO, RIPRODOTTO O ALTRIMENTI PUBBLICATO, IN TUTTO O IN PARTE, SENZA IL CONSENSO SCRITTO DELLA SOC. AUTOSTRADE PER L'ITALIA S.P.A.. OGNI UTILIZZO NON AUTORIZZATO SARA' PERSEGUITO A NORMA DI LEGGE.
THIS DOCUMENT MAY NOT BE COPIED, REPRODUCED OR PUBLISHED, EITHER IN PART OR IN ITS ENTIRETY, WITHOUT THE WRITTEN PERMISSION OF SOC. AUTOSTRADE PER L'ITALIA S.P.A.. UNAUTHORIZED USE WILL BE PROSECUTED BY LAW.