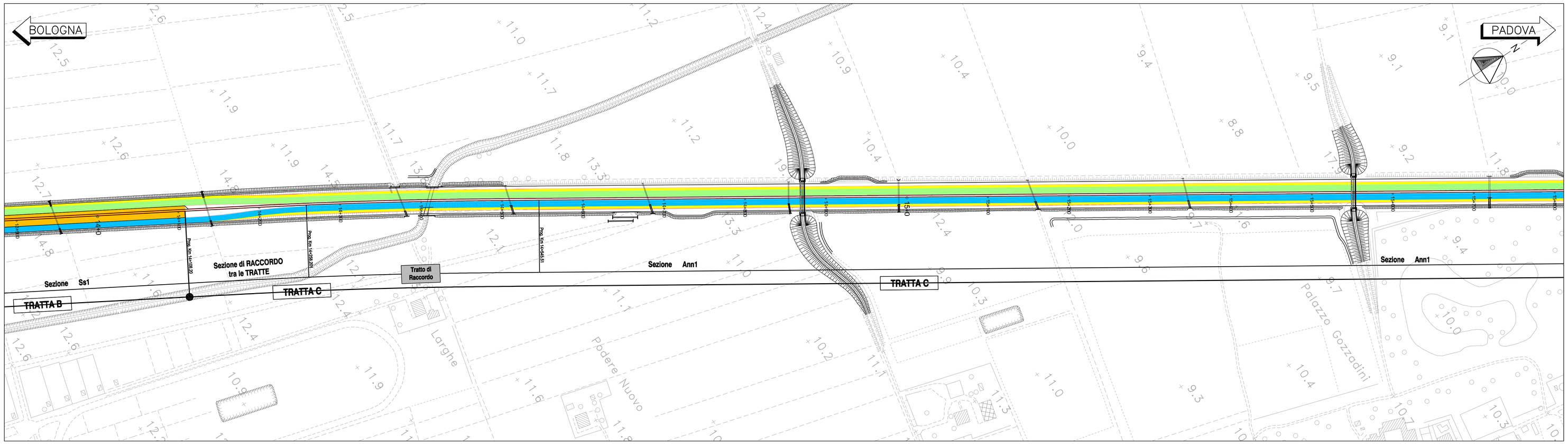

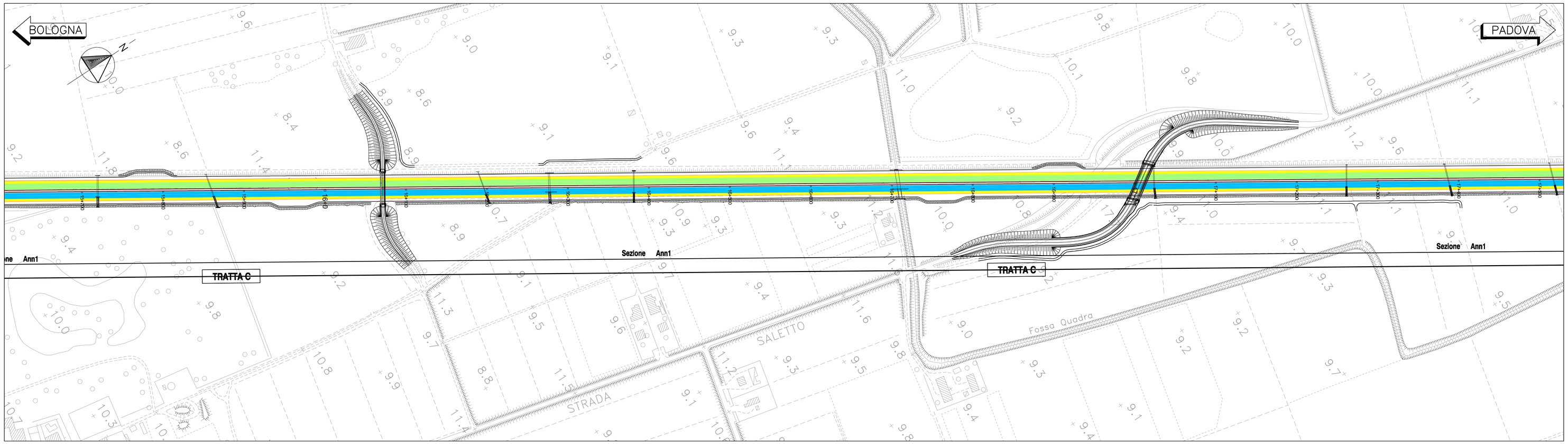

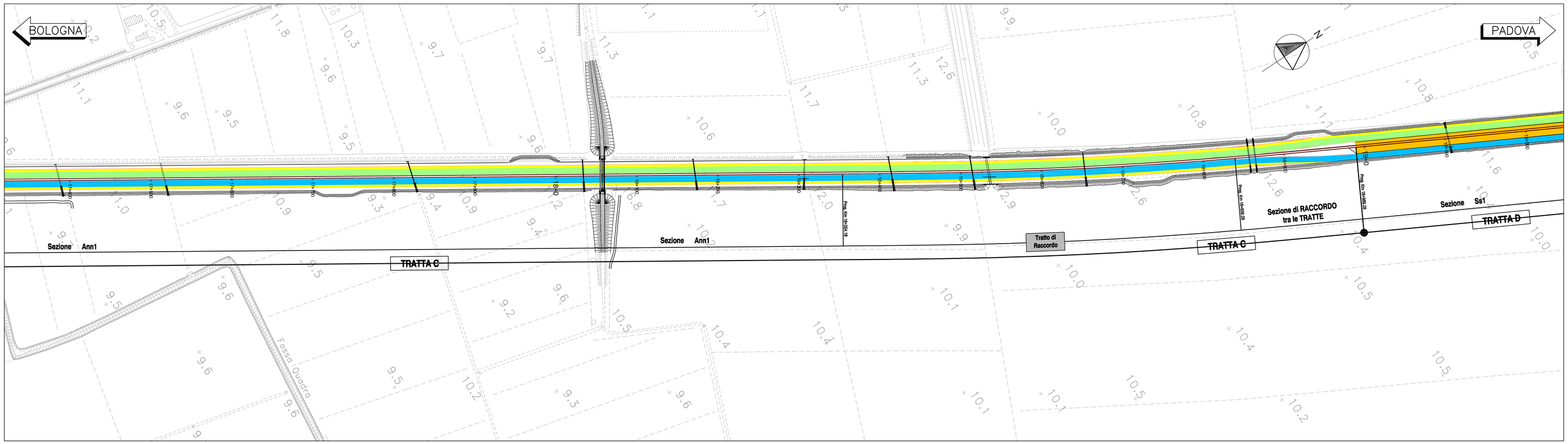

QUADRO DI UNIONE

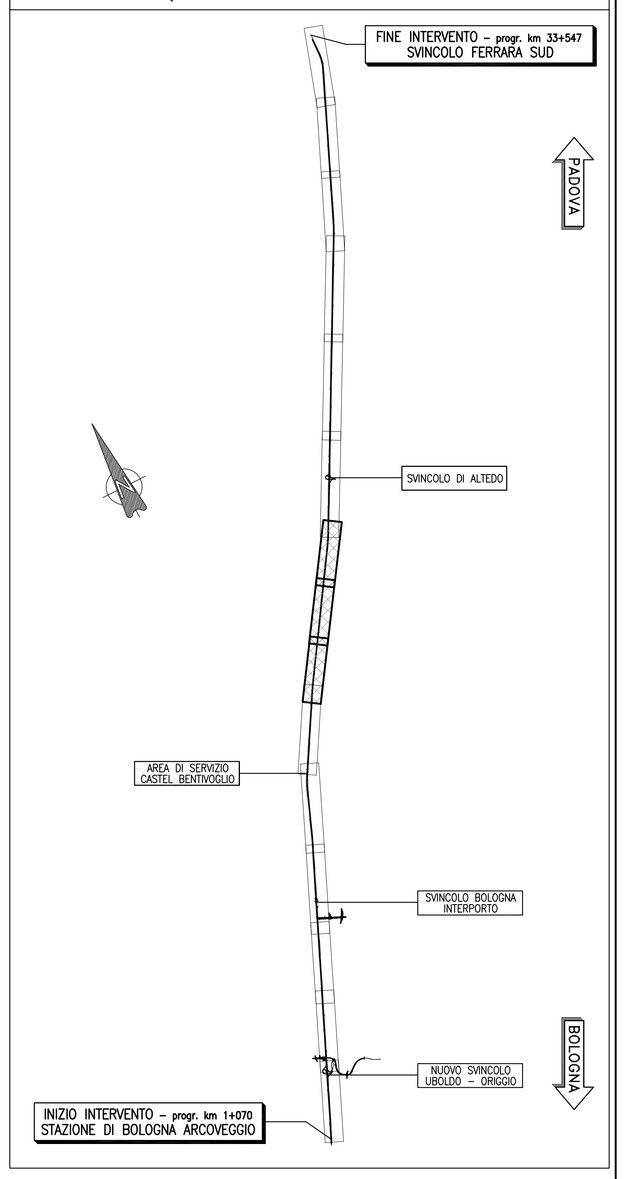

LEGENDA

- AREE DI CANTIERE
- CIRCOLAZIONE VEICOLARE DIREZIONE PADOVA
- CIRCOLAZIONE VEICOLARE DIREZIONE BOLOGNA
- CORSIE PROVVISORIE MEZZI D'EMERGENZA
- SPARTITRAFFICO ESISTENTE
- SPARTITRAFFICO DI PROGETTO
- NEW-JERSEY PROVVISORI
- DELINEATORI FLESSIBILI PROVVISORI (DEFLECO)

autostrade per l'italia

AUTOSTRADA (A13) : BOLOGNA–PADOVA

TRATTO: BOLOGNA – FERRARA

AMPLIAMENTO ALLA TERZA CORSIA
TRATTO: BOLOGNA ARCOVEGGIO – FERRARA SUD

PROGETTO DEFINITIVO

CN – FASI COSTRUTTIVE E CANTIERIZZAZIONE
FASIZZAZIONE DEI LAVORI

PLANIMETRIA DELLE FASIZZAZIONI DEL TRAFFICO

TRATTA C – FASE 3A

IL PROGETTISTA SPECIALISTICO	IL RESPONSABILE INTEGRAZIONE PRESTAZIONI SPECIALISTICHE	IL DIRETTORE TECHNICO
Geom. Maurizio Pieboni A.C. Milano N.8574 RESPONSABILE CANTIERABILITA' PROGETTI	Ing. Federico Ferrari Ord. Ingg. Milano N. 21082	Ing. Orlando Mazzo Ord. Ingg. Pavia N. 1496 PROGETTAZIONE NUOVE OPERE AUTOSTRADALI

| CODICE IDENTIFICATIVO | | |