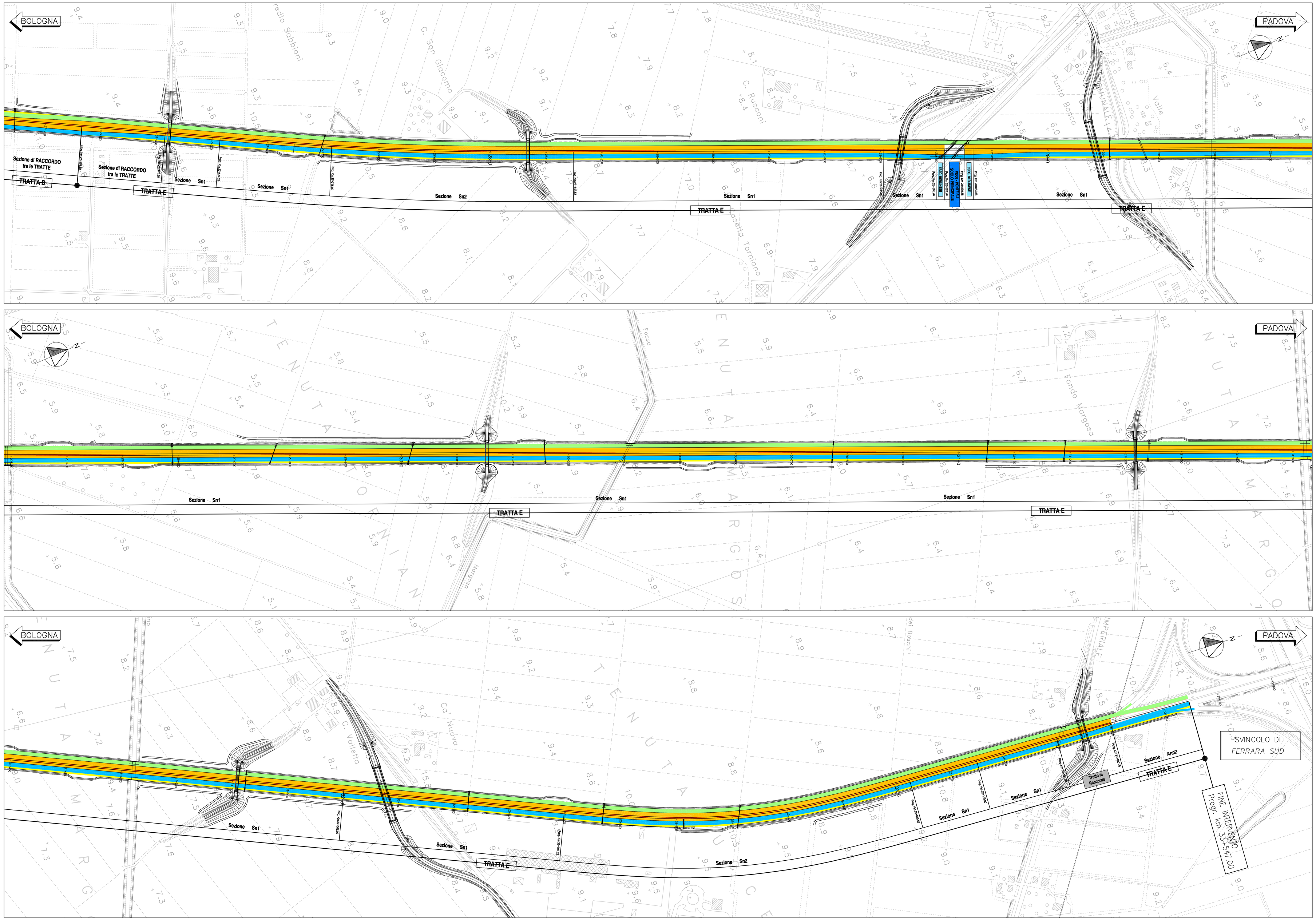

QUADRO DI UNIONE

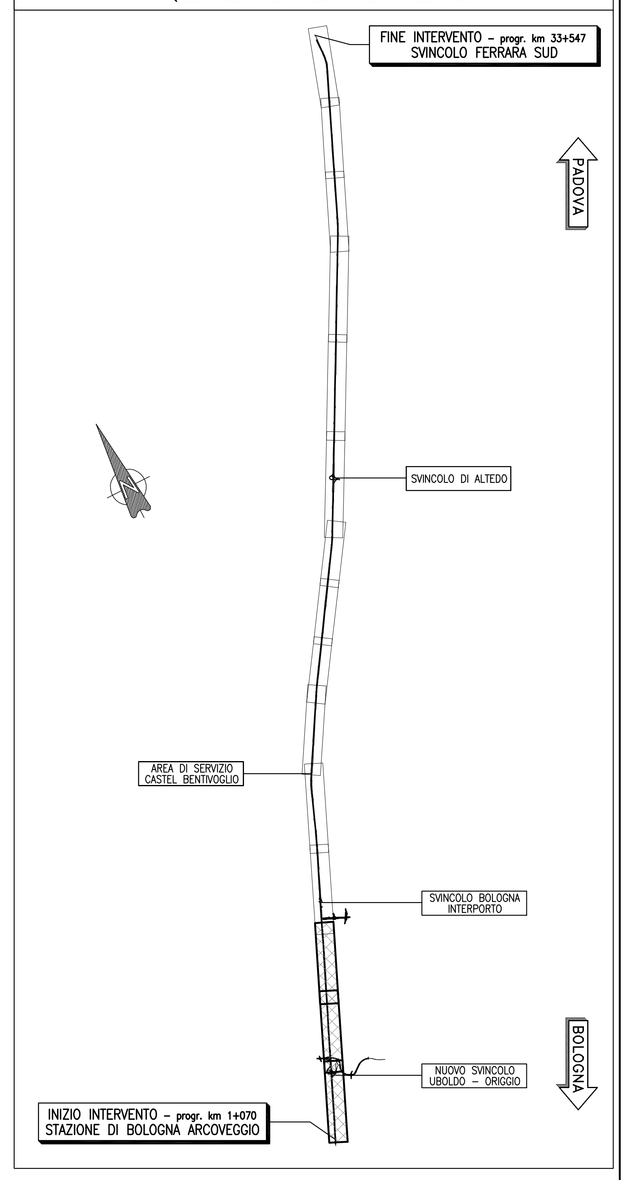

LEGENDA

- AREE DI CANTIERE
- CIRCOLAZIONE VEICOLARE DIREZIONE PADOVA
- CIRCOLAZIONE VEICOLARE DIREZIONE BOLOGNA
- CORSIE PROVVISORIE MEZZI D'EMERGENZA
- SPARTITRAFFICO ESISTENTE
- SPARTITRAFFICO DI PROGETTO
- NEW-JERSEY PROVVISORI
- DELINEATORI FLESSIBILI PROVVISORI (DEFLECO)

autostrade per l'italia

AUTOSTRADA (A13) : BOLOGNA–PADOVA

TRATTO: BOLOGNA – FERRARA

AMPLIAMENTO ALLA TERZA CORSIA
TRATTO: BOLOGNA ARCOVEGGIO – FERRARA SUD

PROGETTO DEFINITIVO

CN – FASI COSTRUTTIVE E CANTIERIZZAZIONE

FASIZZAZIONE DEI LAVORI

PLANIMETRIA DELLE FASIZZAZIONI DEL TRAFFICO

TRATTA E – FASE 3A

IL PROGETTISTA SPECIALISTICO	IL RESPONSABILE INTEGRAZIONE PRESTAZIONI SPECIALISTICHE	IL DIRETTORE TECNICO
Geom. Maurizio Pieboni A.G. Milano N.8574 RESPONSABILE CONTROLLO TECNICO PROGETTI	Ing. Federico Ferrari Ord. Ingg. Milano N. 21082	Ing. Orlando Mazza Ord. Ingg. Pavia N. 1496 PROGETTAZIONE NUOVE OPERE AUTOSTRADALI

CODICE IDENTIFICATIVO

RIFERIMENTO PROGETTO				RIFERIMENTO DIRETTORIO								RIFERIMENTO ELABORATO				Ordinatore
Codice Commessa	Lotto, Sub-Prog, Cod. Appalto	Fase	Capitolo	Paragrafo	Opera	Disciplina	Progressivo	PARTE D'OPERA				Tip.	Disciplina	Progressivo	Rev.	— — —
1 1 1 3 6 0 0 0 1	P D 0 0	0 0	0 0 0	0 0 0	0 0	0 0	0 0	0 0 0	0 0	0 0	C A P	0 6 8 6	—	—	—	SCALA: 1:2000

spea ENGINEERING	PROJECT MANAGER: Ing. Federico Ferrari, Ord. Ingg. Milano N. 21082	SUPPORTO SPECIALISTICO:	REVISIONE: n. data 0 NOVEMBRE 2016 1 – 2 – 3 – 4 –
PRON Atlantia	REDATTO: –	VERIFICATO: –	

VISTO DEL COMMITTENTE	VISTO DEL CONCEDENTE
autostrade per l'italia IL RESPONSABILE UNICO DEL PROCEDIMENTO Ing. Antonio Trisi	Ministero delle Infrastrutture e dei Trasporti DIPARTIMENTO PER LA RETE STRADALE E AUTOSTRADALE ED I SISTEMI STRADALI, AUTOSTRADALI ED AUTOMOBILISTICI DIRIGENTE DELLA DIVISIONE 2 – VIGILANZA TECNICA SUGLI ENTI CONCESSIONARI

IL PRESENTE DOCUMENTO NON POTRA' ESSERE COPIATO, RIPRODOTTO O ALTRIMENTI PUBBLICATO, IN TUTTO O IN PARTE, SENZA IL CONSENSO SCRITTO DELLA SOC. AUTOSTRADE PER L'ITALIA S.P.A.. OGNI UTILIZZO NON AUTORIZZATO SARA' PERSEGUITO A NORMA DI LEGGE.
THIS DOCUMENT MAY NOT BE COPIED, REPRODUCED OR PUBLISHED, EITHER IN PART OR IN ITS ENTIRETY, WITHOUT THE WRITTEN CONSENT OF SOC. AUTOSTRADE PER L'ITALIA S.P.A.. UNAUTHORIZED USE WILL BE PROSECUTED BY LAW.