

AUTOSTRADA (A13) : BOLOGNA-PADOVA TRATTO: BOLOGNA - FERRARA

AMPLIAMENTO ALLA TERZA CORSIA TRATTO: BOLOGNA ARCOVEGGIO - FERRARA SUD

PROGETTO DEFINITIVO

STUDIO DI IMPATTO AMBIENTALE

QUADRO DI RIFERIMENTO AMBIENTALE

ALLEGATO RUMORE: SCHEDE RICETTORI A13

IL TECNICO COMPETENTE IN ACUSTICA Elenco Regione Piemonte - Determina Dir. n. 604 del 30/10/08 Ing. Giovanni Inzerillo Ord. Ingg. Milano N. A 30969 RESPONSABILE PROGETTAZIONE ACUSTICA	IL RESPONSABILE INTEGRAZIONE PRESTAZIONI SPECIALISTICHE Ing. Federica Ferrari Ord. Ingg. Milano N. 21082	IL DIRETTORE TECNICO Ing. Orlando Mazza Ord. Ingg. Pavia N. 1496 PROGETTAZIONE NUOVE OPERE AUTOSTRADALI
---	---	--

CODICE IDENTIFICATIVO															Ordinatore:																				
RIFERIMENTO PROGETTO					RIFERIMENTO DIRETTORIO					RIFERIMENTO ELABORATO																									
Codice	Commessa	Lotto, Sub- Cod. Prog. Cod. Appalto	Fase	Capitolo	Paragrafo	WBS tipologia	WBS progressivo	PARTE D'OPERA	Tip.	Disciplina	Progressivo	Rev.																							
1	1	1	3	0	6	0	0	0	1	P	D	0	0	0	0	0	0	0	0	0	0	0	0	0	0	P	A	C	0	0	0	1	---	---	SCALA: -

 <small>gruppo Atlantia</small>	PROJECT MANAGER:	Ing. Federica Ferrari Ord. Ingg. Milano N. 21082	SUPPORTO SPECIALISTICO:		REVISIONE	n.	data
	REDATTO:	---	VERIFICATO:	---	1	---	
					2	---	
					3	---	
					4	---	

VISTO DEL COMMITTENTE  IL RESPONSABILE UNICO DEL PROCEDIMENTO Ing. Antonio Tosi	VISTO DEL CONCEDENTE  Ministero delle Infrastrutture e dei Trasporti DIPARTIMENTO PER LE INFRASTRUTTURE, GLI AFFARI GENERALI ED IL PERSONALE STRUTTURA DI VIGILANZA SULLE CONCESSIONARIE AUTOSTRADALI
--	---

Localizzazione e ubicazione del ricettore

Numero ricettore	1482	km	1+400
Regione	Emilia Romagna	Provincia	BO
Comune	Bologna	Località	
Tipo corpo stradale	A livello	Distanza da autostrada (m)	171

Dati caratteristici del ricettore

Destinazione d'uso	Residenziale
Numero Piani	2
Tipologia struttura	Muratura
Stato conservazione	Utilizzato/ottimo
Fascia o Classe	Fascia B

**Localizzazione e ubicazione del ricettore**

Numero ricettore	1487	km	1+500
Regione	Emilia Romagna	Provincia	BO
Comune	Bologna	Località	
Tipo corpo stradale	A livello	Distanza da autostrada (m)	144

Dati caratteristici del ricettore

Destinazione d'uso	Ricettivo/hotel
Numero Piani	4
Tipologia struttura	Muratura
Stato conservazione	Utilizzato/buono
Fascia o Classe	Fascia B

**Localizzazione e ubicazione del ricettore**

Numero ricettore	1488	km	1+500
Regione	Emilia Romagna	Provincia	BO
Comune	Bologna	Località	
Tipo corpo stradale	A livello	Distanza da autostrada (m)	143

Dati caratteristici del ricettore

Destinazione d'uso	Residenziale
Numero Piani	3
Tipologia struttura	Muratura
Stato conservazione	Utilizzato/buono
Fascia o Classe	Fascia B

**Localizzazione e ubicazione del ricettore**

Numero ricettore	1489	km	1+500
Regione	Emilia Romagna	Provincia	BO
Comune	Bologna	Località	
Tipo corpo stradale	A livello	Distanza da autostrada (m)	136

Dati caratteristici del ricettore

Destinazione d'uso	Ricettivo/hotel
Numero Piani	2
Tipologia struttura	Muratura
Stato conservazione	Utilizzato/buono
Fascia o Classe	Fascia B



Localizzazione e ubicazione del ricettore

Numero ricettore	1490	km	1+100
Regione	Emilia Romagna	Provincia	BO
Comune	Bologna	Località	
Tipo corpo stradale	A livello	Distanza da autostrada (m)	190

Dati caratteristici del ricettore

Destinazione d'uso	Deposito
Numero Piani	1
Tipologia struttura	Muratura
Stato conservazione	Utilizzato/scarso
Fascia o Classe	Fascia B

**Localizzazione e ubicazione del ricettore**

Numero ricettore	1491	km	1+400
Regione	Emilia Romagna	Provincia	BO
Comune	Bologna	Località	
Tipo corpo stradale	A livello	Distanza da autostrada (m)	150

Dati caratteristici del ricettore

Destinazione d'uso	Capannone
Numero Piani	1
Tipologia struttura	Prefabbricato
Stato conservazione	Utilizzato/buono
Fascia o Classe	Fascia B

**Localizzazione e ubicazione del ricettore**

Numero ricettore	1494	km	1+800
Regione	Emilia Romagna	Provincia	BO
Comune	Bologna	Località	
Tipo corpo stradale	A livello	Distanza da autostrada (m)	99

Dati caratteristici del ricettore

Destinazione d'uso	Residenziale
Numero Piani	2
Tipologia struttura	Muratura
Stato conservazione	Utilizzato/medio
Fascia o Classe	Fascia A

**Localizzazione e ubicazione del ricettore**

Numero ricettore	1495	km	1+800
Regione	Emilia Romagna	Provincia	BO
Comune	Bologna	Località	
Tipo corpo stradale	A livello	Distanza da autostrada (m)	109

Dati caratteristici del ricettore

Destinazione d'uso	Residenziale
Numero Piani	2
Tipologia struttura	Muratura
Stato conservazione	Utilizzato/buono
Fascia o Classe	Fascia B



Localizzazione e ubicazione del ricettore

Numero ricettore	1496	km	1+800
Regione	Emilia Romagna	Provincia	BO
Comune	Bologna	Località	
Tipo corpo stradale	A livello	Distanza da autostrada (m)	99

Dati caratteristici del ricettore

Destinazione d'uso	Deposito
Numero Piani	1
Tipologia struttura	Muratura
Stato conservazione	Utilizzato/scarso
Fascia o Classe	Fascia A

**Localizzazione e ubicazione del ricettore**

Numero ricettore	1497	km	1+800
Regione	Emilia Romagna	Provincia	BO
Comune	Bologna	Località	
Tipo corpo stradale	A livello	Distanza da autostrada (m)	116

Dati caratteristici del ricettore

Destinazione d'uso	Deposito
Numero Piani	2
Tipologia struttura	Muratura
Stato conservazione	Utilizzato/scarso
Fascia o Classe	Fascia B

**Localizzazione e ubicazione del ricettore**

Numero ricettore	1498	km	2+000
Regione	Emilia Romagna	Provincia	BO
Comune	Bologna	Località	
Tipo corpo stradale	A livello	Distanza da autostrada (m)	203

Dati caratteristici del ricettore

Destinazione d'uso	Residenziale
Numero Piani	2
Tipologia struttura	Muratura
Stato conservazione	Utilizzato/medio
Fascia o Classe	Fascia B

**Localizzazione e ubicazione del ricettore**

Numero ricettore	1500	km	2+000
Regione	Emilia Romagna	Provincia	BO
Comune	Bologna	Località	
Tipo corpo stradale	A livello	Distanza da autostrada (m)	208

Dati caratteristici del ricettore

Destinazione d'uso	Residenziale
Numero Piani	1
Tipologia struttura	Muratura
Stato conservazione	Utilizzato/buono
Fascia o Classe	Fascia B



Localizzazione e ubicazione del ricettore

Numero ricettore	6008	km	2+000
Regione	Emilia Romagna	Provincia	BO
Comune	Bologna	Località	
Tipo corpo stradale	A livello	Distanza da autostrada (m)	149

Dati caratteristici del ricettore

Destinazione d'uso	Residenziale
Numero Piani	2
Tipologia struttura	Muratura
Stato conservazione	Utilizzato/scarso
Fascia o Classe	Fascia B

**Localizzazione e ubicazione del ricettore**

Numero ricettore	1502	km	2+000
Regione	Emilia Romagna	Provincia	BO
Comune	Bologna	Località	
Tipo corpo stradale	A livello	Distanza da autostrada (m)	159

Dati caratteristici del ricettore

Destinazione d'uso	Residenziale
Numero Piani	3
Tipologia struttura	Muratura
Stato conservazione	Utilizzato/scarso
Fascia o Classe	Fascia B

**Localizzazione e ubicazione del ricettore**

Numero ricettore	1503	km	2+000
Regione	Emilia Romagna	Provincia	BO
Comune	Bologna	Località	
Tipo corpo stradale	A livello	Distanza da autostrada (m)	149

Dati caratteristici del ricettore

Destinazione d'uso	Residenziale
Numero Piani	3
Tipologia struttura	Muratura
Stato conservazione	Utilizzato/scarso
Fascia o Classe	Fascia B

**Localizzazione e ubicazione del ricettore**

Numero ricettore	1504	km	2+000
Regione	Emilia Romagna	Provincia	BO
Comune	Bologna	Località	
Tipo corpo stradale	A livello	Distanza da autostrada (m)	144

Dati caratteristici del ricettore

Destinazione d'uso	Residenziale
Numero Piani	2
Tipologia struttura	Muratura
Stato conservazione	Utilizzato/scarso
Fascia o Classe	Fascia B



Localizzazione e ubicazione del ricettore

Numero ricettore	1505	km	2+100
Regione	Emilia Romagna	Provincia	BO
Comune	Bologna	Località	
Tipo corpo stradale	A livello	Distanza da autostrada (m)	163

Dati caratteristici del ricettore

Destinazione d'uso	Residenziale
Numero Piani	4
Tipologia struttura	Muratura
Stato conservazione	Utilizzato/scarso
Fascia o Classe	Fascia B

**Localizzazione e ubicazione del ricettore**

Numero ricettore	1506	km	2+100
Regione	Emilia Romagna	Provincia	BO
Comune	Bologna	Località	
Tipo corpo stradale	A livello	Distanza da autostrada (m)	146

Dati caratteristici del ricettore

Destinazione d'uso	Residenziale
Numero Piani	2
Tipologia struttura	Muratura
Stato conservazione	Utilizzato/scarso
Fascia o Classe	Fascia B

**Localizzazione e ubicazione del ricettore**

Numero ricettore	1507	km	2+100
Regione	Emilia Romagna	Provincia	BO
Comune	Bologna	Località	
Tipo corpo stradale	A livello	Distanza da autostrada (m)	166

Dati caratteristici del ricettore

Destinazione d'uso	Residenziale
Numero Piani	1
Tipologia struttura	Muratura
Stato conservazione	Utilizzato/scarso
Fascia o Classe	Fascia B

**Localizzazione e ubicazione del ricettore**

Numero ricettore	1508	km	2+100
Regione	Emilia Romagna	Provincia	BO
Comune	Bologna	Località	
Tipo corpo stradale	A livello	Distanza da autostrada (m)	148

Dati caratteristici del ricettore

Destinazione d'uso	Residenziale
Numero Piani	2
Tipologia struttura	Muratura
Stato conservazione	Utilizzato/scarso
Fascia o Classe	Fascia B



Localizzazione e ubicazione del ricettore

Numero ricettore	1509	km	2+100
Regione	Emilia Romagna	Provincia	BO
Comune	Bologna	Località	
Tipo corpo stradale	A livello	Distanza da autostrada (m)	156

Dati caratteristici del ricettore

Destinazione d'uso	Residenziale
Numero Piani	3
Tipologia struttura	Muratura
Stato conservazione	Non utilizzato/scarso
Fascia o Classe	Fascia B

**Localizzazione e ubicazione del ricettore**

Numero ricettore	1510	km	2+100
Regione	Emilia Romagna	Provincia	BO
Comune	Bologna	Località	
Tipo corpo stradale	A livello	Distanza da autostrada (m)	148

Dati caratteristici del ricettore

Destinazione d'uso	Residenziale
Numero Piani	1
Tipologia struttura	Muratura
Stato conservazione	Utilizzato/scarso
Fascia o Classe	Fascia B

**Localizzazione e ubicazione del ricettore**

Numero ricettore	1511	km	2+100
Regione	Emilia Romagna	Provincia	BO
Comune	Bologna	Località	
Tipo corpo stradale	A livello	Distanza da autostrada (m)	151

Dati caratteristici del ricettore

Destinazione d'uso	Residenziale
Numero Piani	3
Tipologia struttura	Muratura
Stato conservazione	Utilizzato/medio
Fascia o Classe	Fascia B

**Localizzazione e ubicazione del ricettore**

Numero ricettore	1512	km	2+200
Regione	Emilia Romagna	Provincia	BO
Comune	Bologna	Località	
Tipo corpo stradale	A livello	Distanza da autostrada (m)	208

Dati caratteristici del ricettore

Destinazione d'uso	Residenziale
Numero Piani	1
Tipologia struttura	Muratura
Stato conservazione	Utilizzato/medio
Fascia o Classe	Fascia B



Localizzazione e ubicazione del ricettore

Numero ricettore	1513	km	2+200
Regione	Emilia Romagna	Provincia	BO
Comune	Bologna	Località	
Tipo corpo stradale	A livello	Distanza da autostrada (m)	176

Dati caratteristici del ricettore

Destinazione d'uso	Residenziale
Numero Piani	2
Tipologia struttura	Muratura
Stato conservazione	Utilizzato/ottimo
Fascia o Classe	Fascia B

**Localizzazione e ubicazione del ricettore**

Numero ricettore	1514	km	2+200
Regione	Emilia Romagna	Provincia	BO
Comune	Bologna	Località	
Tipo corpo stradale	A livello	Distanza da autostrada (m)	223

Dati caratteristici del ricettore

Destinazione d'uso	Deposito
Numero Piani	2
Tipologia struttura	Muratura
Stato conservazione	Utilizzato/medio
Fascia o Classe	Fascia B

**Localizzazione e ubicazione del ricettore**

Numero ricettore	1515	km	2+200
Regione	Emilia Romagna	Provincia	BO
Comune	Bologna	Località	
Tipo corpo stradale	A livello	Distanza da autostrada (m)	200

Dati caratteristici del ricettore

Destinazione d'uso	Residenziale
Numero Piani	3
Tipologia struttura	Muratura
Stato conservazione	Utilizzato/buono
Fascia o Classe	Fascia B

**Localizzazione e ubicazione del ricettore**

Numero ricettore	1516	km	2+200
Regione	Emilia Romagna	Provincia	BO
Comune	Bologna	Località	
Tipo corpo stradale	A livello	Distanza da autostrada (m)	218

Dati caratteristici del ricettore

Destinazione d'uso	Deposito/garage
Numero Piani	1
Tipologia struttura	Muratura
Stato conservazione	Utilizzato/medio
Fascia o Classe	Fascia B



Localizzazione e ubicazione del ricettore

Numero ricettore	1517	km	2+200
Regione	Emilia Romagna	Provincia	BO
Comune	Bologna	Località	
Tipo corpo stradale	A livello	Distanza da autostrada (m)	62

Dati caratteristici del ricettore

Destinazione d'uso	RSA
Numero Piani	2
Tipologia struttura	Muratura
Stato conservazione	Utilizzato/buono
Fascia o Classe	Fascia A

**Localizzazione e ubicazione del ricettore**

Numero ricettore	1518	km	2+600
Regione	Emilia Romagna	Provincia	BO
Comune	Bologna	Località	
Tipo corpo stradale	A livello	Distanza da autostrada (m)	210

Dati caratteristici del ricettore

Destinazione d'uso	Deposito
Numero Piani	2
Tipologia struttura	Muratura
Stato conservazione	Utilizzato/scarso
Fascia o Classe	Fascia B

**Localizzazione e ubicazione del ricettore**

Numero ricettore	1519	km	2+700
Regione	Emilia Romagna	Provincia	BO
Comune	Bologna	Località	
Tipo corpo stradale	A livello	Distanza da autostrada (m)	139

Dati caratteristici del ricettore

Destinazione d'uso	Residenziale
Numero Piani	3
Tipologia struttura	Muratura
Stato conservazione	Utilizzato/buono
Fascia o Classe	Fascia B

**Localizzazione e ubicazione del ricettore**

Numero ricettore	1520	km	2+700
Regione	Emilia Romagna	Provincia	BO
Comune	Bologna	Località	
Tipo corpo stradale	A livello	Distanza da autostrada (m)	175

Dati caratteristici del ricettore

Destinazione d'uso	Residenziale
Numero Piani	3
Tipologia struttura	Muratura
Stato conservazione	Utilizzato/buono
Fascia o Classe	Fascia B



Localizzazione e ubicazione del ricettore

Numero ricettore	1521	km	2+800
Regione	Emilia Romagna	Provincia	BO
Comune	Bologna	Località	
Tipo corpo stradale	A livello	Distanza da autostrada (m)	154

Dati caratteristici del ricettore

Destinazione d'uso	Deposito
Numero Piani	2
Tipologia struttura	Muratura
Stato conservazione	Utilizzato/buono
Fascia o Classe	Fascia B

**Localizzazione e ubicazione del ricettore**

Numero ricettore	1522	km	3+100
Regione	Emilia Romagna	Provincia	BO
Comune	Bologna	Località	
Tipo corpo stradale	A livello	Distanza da autostrada (m)	164

Dati caratteristici del ricettore

Destinazione d'uso	Deposito
Numero Piani	2
Tipologia struttura	Muratura
Stato conservazione	Utilizzato/scarso
Fascia o Classe	Fascia B

**Localizzazione e ubicazione del ricettore**

Numero ricettore	1523	km	3+100
Regione	Emilia Romagna	Provincia	BO
Comune	Bologna	Località	
Tipo corpo stradale	A livello	Distanza da autostrada (m)	184

Dati caratteristici del ricettore

Destinazione d'uso	Residenziale
Numero Piani	3
Tipologia struttura	Muratura
Stato conservazione	Utilizzato/buono
Fascia o Classe	Fascia B

**Localizzazione e ubicazione del ricettore**

Numero ricettore	1524	km	3+100
Regione	Emilia Romagna	Provincia	BO
Comune	Bologna	Località	
Tipo corpo stradale	A livello	Distanza da autostrada (m)	202

Dati caratteristici del ricettore

Destinazione d'uso	Residenziale
Numero Piani	3
Tipologia struttura	Muratura
Stato conservazione	Utilizzato/buono
Fascia o Classe	Fascia B



Localizzazione e ubicazione del ricettore

Numero ricettore	1525	km	1+000
Regione	Emilia Romagna	Provincia	BO
Comune	Bologna	Località	
Tipo corpo stradale	A livello	Distanza da autostrada (m)	58

Dati caratteristici del ricettore

Destinazione d'uso	Capannone
Numero Piani	1
Tipologia struttura	Prefabbricato
Stato conservazione	Utilizzato/buono
Fascia o Classe	Fascia A

**Localizzazione e ubicazione del ricettore**

Numero ricettore	1526	km	1+000
Regione	Emilia Romagna	Provincia	BO
Comune	Bologna	Località	
Tipo corpo stradale	A livello	Distanza da autostrada (m)	80

Dati caratteristici del ricettore

Destinazione d'uso	Capannone
Numero Piani	1
Tipologia struttura	Prefabbricato
Stato conservazione	Utilizzato/buono
Fascia o Classe	Fascia A

**Localizzazione e ubicazione del ricettore**

Numero ricettore	1527	km	1+000
Regione	Emilia Romagna	Provincia	BO
Comune	Bologna	Località	
Tipo corpo stradale	A livello	Distanza da autostrada (m)	60

Dati caratteristici del ricettore

Destinazione d'uso	Capannone
Numero Piani	3
Tipologia struttura	Muratura
Stato conservazione	Utilizzato/medio
Fascia o Classe	Fascia A

**Localizzazione e ubicazione del ricettore**

Numero ricettore	1528	km	1+000
Regione	Emilia Romagna	Provincia	BO
Comune	Bologna	Località	
Tipo corpo stradale	A livello	Distanza da autostrada (m)	187

Dati caratteristici del ricettore

Destinazione d'uso	Capannone
Numero Piani	1
Tipologia struttura	Muratura
Stato conservazione	Utilizzato/medio
Fascia o Classe	Fascia B



Localizzazione e ubicazione del ricettore

Numero ricettore	1529	km	1+000
Regione	Emilia Romagna	Provincia	BO
Comune	Bologna	Località	
Tipo corpo stradale	A livello	Distanza da autostrada (m)	234

Dati caratteristici del ricettore

Destinazione d'uso	Uffici
Numero Piani	2
Tipologia struttura	Muratura
Stato conservazione	Utilizzato/buono
Fascia o Classe	Fascia B

**Localizzazione e ubicazione del ricettore**

Numero ricettore	1530	km	1+000
Regione	Emilia Romagna	Provincia	BO
Comune	Bologna	Località	
Tipo corpo stradale	A livello	Distanza da autostrada (m)	189

Dati caratteristici del ricettore

Destinazione d'uso	Capannone
Numero Piani	1
Tipologia struttura	Muratura
Stato conservazione	Utilizzato/buono
Fascia o Classe	Fascia B

**Localizzazione e ubicazione del ricettore**

Numero ricettore	1531	km	1+000
Regione	Emilia Romagna	Provincia	BO
Comune	Bologna	Località	
Tipo corpo stradale	A livello	Distanza da autostrada (m)	148

Dati caratteristici del ricettore

Destinazione d'uso	Uffici
Numero Piani	2
Tipologia struttura	Muratura
Stato conservazione	Utilizzato/buono
Fascia o Classe	Fascia B

**Localizzazione e ubicazione del ricettore**

Numero ricettore	1532	km	1+100
Regione	Emilia Romagna	Provincia	BO
Comune	Bologna	Località	
Tipo corpo stradale	A livello	Distanza da autostrada (m)	60

Dati caratteristici del ricettore

Destinazione d'uso	Deposito
Numero Piani	1
Tipologia struttura	Muratura
Stato conservazione	Utilizzato/scarso
Fascia o Classe	Fascia A



Localizzazione e ubicazione del ricettore

Numero ricettore	1533	km	1+100
Regione	Emilia Romagna	Provincia	BO
Comune	Bologna	Località	
Tipo corpo stradale	A livello	Distanza da autostrada (m)	76

Dati caratteristici del ricettore

Destinazione d'uso	Capannone
Numero Piani	1
Tipologia struttura	Prefabbricato
Stato conservazione	Utilizzato/buono
Fascia o Classe	Fascia A

**Localizzazione e ubicazione del ricettore**

Numero ricettore	1534	km	1+100
Regione	Emilia Romagna	Provincia	BO
Comune	Bologna	Località	
Tipo corpo stradale	A livello	Distanza da autostrada (m)	145

Dati caratteristici del ricettore

Destinazione d'uso	Uffici
Numero Piani	3
Tipologia struttura	Muratura
Stato conservazione	Utilizzato/buono
Fascia o Classe	Fascia B

**Localizzazione e ubicazione del ricettore**

Numero ricettore	1535	km	1+100
Regione	Emilia Romagna	Provincia	BO
Comune	Bologna	Località	
Tipo corpo stradale	A livello	Distanza da autostrada (m)	192

Dati caratteristici del ricettore

Destinazione d'uso	Capannone
Numero Piani	1
Tipologia struttura	Muratura
Stato conservazione	Utilizzato/medio
Fascia o Classe	Fascia B

**Localizzazione e ubicazione del ricettore**

Numero ricettore	1536	km	1+100
Regione	Emilia Romagna	Provincia	BO
Comune	Bologna	Località	
Tipo corpo stradale	A livello	Distanza da autostrada (m)	225

Dati caratteristici del ricettore

Destinazione d'uso	Uffici
Numero Piani	3
Tipologia struttura	Muratura
Stato conservazione	Utilizzato/medio
Fascia o Classe	Fascia B



Localizzazione e ubicazione del ricettore

Numero ricettore	1537	km	1+200
Regione	Emilia Romagna	Provincia	BO
Comune	Bologna	Località	
Tipo corpo stradale	A livello	Distanza da autostrada (m)	200

Dati caratteristici del ricettore

Destinazione d'uso	Capannone
Numero Piani	2
Tipologia struttura	Muratura
Stato conservazione	Utilizzato/buono
Fascia o Classe	Fascia B

**Localizzazione e ubicazione del ricettore**

Numero ricettore	1538	km	1+200
Regione	Emilia Romagna	Provincia	BO
Comune	Bologna	Località	
Tipo corpo stradale	A livello	Distanza da autostrada (m)	165

Dati caratteristici del ricettore

Destinazione d'uso	Uffici
Numero Piani	7
Tipologia struttura	Muratura
Stato conservazione	Utilizzato/buono
Fascia o Classe	Fascia B

**Localizzazione e ubicazione del ricettore**

Numero ricettore	1539	km	1+200
Regione	Emilia Romagna	Provincia	BO
Comune	Bologna	Località	
Tipo corpo stradale	A livello	Distanza da autostrada (m)	93

Dati caratteristici del ricettore

Destinazione d'uso	Capannone
Numero Piani	1
Tipologia struttura	Muratura
Stato conservazione	Utilizzato/medio
Fascia o Classe	Fascia A

**Localizzazione e ubicazione del ricettore**

Numero ricettore	1540	km	1+200
Regione	Emilia Romagna	Provincia	BO
Comune	Bologna	Località	
Tipo corpo stradale	A livello	Distanza da autostrada (m)	45

Dati caratteristici del ricettore

Destinazione d'uso	Capannone
Numero Piani	1
Tipologia struttura	Muratura
Stato conservazione	Utilizzato/scarso
Fascia o Classe	Fascia A



Localizzazione e ubicazione del ricettore

Numero ricettore	1541	km	1+200
Regione	Emilia Romagna	Provincia	BO
Comune	Bologna	Località	
Tipo corpo stradale	A livello	Distanza da autostrada (m)	42

Dati caratteristici del ricettore

Destinazione d'uso	Capannone
Numero Piani	1
Tipologia struttura	Prefabbricato
Stato conservazione	Utilizzato/medio
Fascia o Classe	Fascia A

**Localizzazione e ubicazione del ricettore**

Numero ricettore	1542	km	1+200
Regione	Emilia Romagna	Provincia	BO
Comune	Bologna	Località	
Tipo corpo stradale	A livello	Distanza da autostrada (m)	74

Dati caratteristici del ricettore

Destinazione d'uso	Capannone
Numero Piani	1
Tipologia struttura	Prefabbricato
Stato conservazione	Utilizzato/medio
Fascia o Classe	Fascia A

**Localizzazione e ubicazione del ricettore**

Numero ricettore	1543	km	1+200
Regione	Emilia Romagna	Provincia	BO
Comune	Bologna	Località	
Tipo corpo stradale	A livello	Distanza da autostrada (m)	64

Dati caratteristici del ricettore

Destinazione d'uso	Capannone
Numero Piani	1
Tipologia struttura	Muratura
Stato conservazione	Utilizzato/scarso
Fascia o Classe	Fascia A

**Localizzazione e ubicazione del ricettore**

Numero ricettore	1544	km	1+300
Regione	Emilia Romagna	Provincia	BO
Comune	Bologna	Località	
Tipo corpo stradale	A livello	Distanza da autostrada (m)	140

Dati caratteristici del ricettore

Destinazione d'uso	Capannone
Numero Piani	1
Tipologia struttura	Muratura
Stato conservazione	Utilizzato/medio
Fascia o Classe	Fascia B



Localizzazione e ubicazione del ricettore

Numero ricettore	1545	km	1+300
Regione	Emilia Romagna	Provincia	BO
Comune	Bologna	Località	
Tipo corpo stradale	A livello	Distanza da autostrada (m)	182

Dati caratteristici del ricettore

Destinazione d'uso	Torretta esercitazione
Numero Piani	1
Tipologia struttura	Muratura
Stato conservazione	Utilizzato/medio
Fascia o Classe	Fascia B

**Localizzazione e ubicazione del ricettore**

Numero ricettore	1546	km	1+300
Regione	Emilia Romagna	Provincia	BO
Comune	Bologna	Località	
Tipo corpo stradale	A livello	Distanza da autostrada (m)	164

Dati caratteristici del ricettore

Destinazione d'uso	Capannone
Numero Piani	1
Tipologia struttura	Muratura
Stato conservazione	Utilizzato/medio
Fascia o Classe	Fascia B

**Localizzazione e ubicazione del ricettore**

Numero ricettore	1547	km	1+300
Regione	Emilia Romagna	Provincia	BO
Comune	Bologna	Località	
Tipo corpo stradale	A livello	Distanza da autostrada (m)	156

Dati caratteristici del ricettore

Destinazione d'uso	Capannone
Numero Piani	1
Tipologia struttura	Muratura
Stato conservazione	Utilizzato/medio
Fascia o Classe	Fascia B

**Localizzazione e ubicazione del ricettore**

Numero ricettore	1548	km	1+300
Regione	Emilia Romagna	Provincia	BO
Comune	Bologna	Località	
Tipo corpo stradale	A livello	Distanza da autostrada (m)	182

Dati caratteristici del ricettore

Destinazione d'uso	Uffici
Numero Piani	1
Tipologia struttura	Muratura
Stato conservazione	Utilizzato/medio
Fascia o Classe	Fascia B



Localizzazione e ubicazione del ricettore

Numero ricettore	1549	km	1+400
Regione	Emilia Romagna	Provincia	BO
Comune	Bologna	Località	
Tipo corpo stradale	A livello	Distanza da autostrada (m)	240

Dati caratteristici del ricettore

Destinazione d'uso	Uffici
Numero Piani	1
Tipologia struttura	Muratura
Stato conservazione	Utilizzato/medio
Fascia o Classe	Fascia B

**Localizzazione e ubicazione del ricettore**

Numero ricettore	1550	km	1+500
Regione	Emilia Romagna	Provincia	BO
Comune	Bologna	Località	
Tipo corpo stradale	A livello	Distanza da autostrada (m)	177

Dati caratteristici del ricettore

Destinazione d'uso	Capannone
Numero Piani	1
Tipologia struttura	Muratura
Stato conservazione	Utilizzato/ottimo
Fascia o Classe	Fascia B

**Localizzazione e ubicazione del ricettore**

Numero ricettore	1551	km	1+400
Regione	Emilia Romagna	Provincia	BO
Comune	Bologna	Località	
Tipo corpo stradale	A livello	Distanza da autostrada (m)	174

Dati caratteristici del ricettore

Destinazione d'uso	Residenziale
Numero Piani	2
Tipologia struttura	Muratura
Stato conservazione	Utilizzato/buono
Fascia o Classe	Fascia B

**Localizzazione e ubicazione del ricettore**

Numero ricettore	1552	km	1+400
Regione	Emilia Romagna	Provincia	BO
Comune	Bologna	Località	
Tipo corpo stradale	A livello	Distanza da autostrada (m)	198

Dati caratteristici del ricettore

Destinazione d'uso	Residenziale
Numero Piani	2
Tipologia struttura	Muratura
Stato conservazione	Utilizzato/buono
Fascia o Classe	Fascia B



Localizzazione e ubicazione del ricettore

Numero ricettore	1553	km	1+400
Regione	Emilia Romagna	Provincia	BO
Comune	Bologna	Località	
Tipo corpo stradale	A livello	Distanza da autostrada (m)	159

Dati caratteristici del ricettore

Destinazione d'uso	Residenziale
Numero Piani	2
Tipologia struttura	Muratura
Stato conservazione	Utilizzato/buono
Fascia o Classe	Fascia B

**Localizzazione e ubicazione del ricettore**

Numero ricettore	1554	km	1+400
Regione	Emilia Romagna	Provincia	BO
Comune	Bologna	Località	
Tipo corpo stradale	A livello	Distanza da autostrada (m)	265

Dati caratteristici del ricettore

Destinazione d'uso	Ricettivo/hotel
Numero Piani	2
Tipologia struttura	Muratura
Stato conservazione	Utilizzato/buono
Fascia o Classe	Classe 3

**Localizzazione e ubicazione del ricettore**

Numero ricettore	1555	km	1+400
Regione	Emilia Romagna	Provincia	BO
Comune	Bologna	Località	
Tipo corpo stradale	A livello	Distanza da autostrada (m)	252

Dati caratteristici del ricettore

Destinazione d'uso	Deposito
Numero Piani	1
Tipologia struttura	Muratura
Stato conservazione	Utilizzato/medio
Fascia o Classe	Fascia B

**Localizzazione e ubicazione del ricettore**

Numero ricettore	1556	km	1+500
Regione	Emilia Romagna	Provincia	BO
Comune	Bologna	Località	
Tipo corpo stradale	A livello	Distanza da autostrada (m)	109

Dati caratteristici del ricettore

Destinazione d'uso	Capannone
Numero Piani	1
Tipologia struttura	Muratura
Stato conservazione	Utilizzato/medio
Fascia o Classe	Fascia B



Localizzazione e ubicazione del ricettore

Numero ricettore	1557	km	1+500
Regione	Emilia Romagna	Provincia	BO
Comune	Bologna	Località	
Tipo corpo stradale	A livello	Distanza da autostrada (m)	106

Dati caratteristici del ricettore

Destinazione d'uso	Capannone
Numero Piani	1
Tipologia struttura	Muratura
Stato conservazione	Utilizzato/medio
Fascia o Classe	Fascia B

**Localizzazione e ubicazione del ricettore**

Numero ricettore	1558	km	1+800
Regione	Emilia Romagna	Provincia	BO
Comune	Bologna	Località	
Tipo corpo stradale	A livello	Distanza da autostrada (m)	66

Dati caratteristici del ricettore

Destinazione d'uso	Capannone
Numero Piani	1
Tipologia struttura	Muratura
Stato conservazione	Utilizzato/medio
Fascia o Classe	Fascia A

**Localizzazione e ubicazione del ricettore**

Numero ricettore	1559	km	1+800
Regione	Emilia Romagna	Provincia	BO
Comune	Bologna	Località	
Tipo corpo stradale	A livello	Distanza da autostrada (m)	83

Dati caratteristici del ricettore

Destinazione d'uso	Residenziale
Numero Piani	2
Tipologia struttura	Muratura
Stato conservazione	Utilizzato/medio
Fascia o Classe	Fascia A

**Localizzazione e ubicazione del ricettore**

Numero ricettore	1560	km	1+700
Regione	Emilia Romagna	Provincia	BO
Comune	Bologna	Località	
Tipo corpo stradale	A livello	Distanza da autostrada (m)	143

Dati caratteristici del ricettore

Destinazione d'uso	Capannone
Numero Piani	1
Tipologia struttura	Prefabbricato
Stato conservazione	Utilizzato/medio
Fascia o Classe	Fascia B



Localizzazione e ubicazione del ricettore

Numero ricettore	1561	km	1+700
Regione	Emilia Romagna	Provincia	BO
Comune	Bologna	Località	
Tipo corpo stradale	A livello	Distanza da autostrada (m)	117

Dati caratteristici del ricettore

Destinazione d'uso	Residenziale
Numero Piani	2
Tipologia struttura	Muratura
Stato conservazione	Utilizzato/medio
Fascia o Classe	Fascia B

**Localizzazione e ubicazione del ricettore**

Numero ricettore	1562	km	1+700
Regione	Emilia Romagna	Provincia	BO
Comune	Bologna	Località	
Tipo corpo stradale	A livello	Distanza da autostrada (m)	138

Dati caratteristici del ricettore

Destinazione d'uso	Residenziale/produttivo
Numero Piani	2
Tipologia struttura	Muratura
Stato conservazione	Utilizzato/medio
Fascia o Classe	Fascia B

**Localizzazione e ubicazione del ricettore**

Numero ricettore	1563	km	2+000
Regione	Emilia Romagna	Provincia	BO
Comune	Bologna	Località	
Tipo corpo stradale	A livello	Distanza da autostrada (m)	187

Dati caratteristici del ricettore

Destinazione d'uso	Capannone
Numero Piani	1
Tipologia struttura	Muratura
Stato conservazione	Utilizzato/scarso
Fascia o Classe	Fascia B

**Localizzazione e ubicazione del ricettore**

Numero ricettore	1564	km	2+000
Regione	Emilia Romagna	Provincia	BO
Comune	Bologna	Località	
Tipo corpo stradale	A livello	Distanza da autostrada (m)	139

Dati caratteristici del ricettore

Destinazione d'uso	Capannone
Numero Piani	1
Tipologia struttura	Muratura
Stato conservazione	Utilizzato/scarso
Fascia o Classe	Fascia B



Localizzazione e ubicazione del ricettore

Numero ricettore	1565	km	2+000
Regione	Emilia Romagna	Provincia	BO
Comune	Bologna	Località	
Tipo corpo stradale	A livello	Distanza da autostrada (m)	217

Dati caratteristici del ricettore

Destinazione d'uso	Residenziale
Numero Piani	2
Tipologia struttura	Muratura
Stato conservazione	Utilizzato/medio
Fascia o Classe	Fascia B

**Localizzazione e ubicazione del ricettore**

Numero ricettore	1566	km	2+000
Regione	Emilia Romagna	Provincia	BO
Comune	Bologna	Località	
Tipo corpo stradale	A livello	Distanza da autostrada (m)	216

Dati caratteristici del ricettore

Destinazione d'uso	Garage
Numero Piani	1
Tipologia struttura	Muratura
Stato conservazione	Utilizzato/medio
Fascia o Classe	Fascia B

**Localizzazione e ubicazione del ricettore**

Numero ricettore	1567	km	2+000
Regione	Emilia Romagna	Provincia	BO
Comune	Bologna	Località	
Tipo corpo stradale	A livello	Distanza da autostrada (m)	136

Dati caratteristici del ricettore

Destinazione d'uso	Deposito/garage
Numero Piani	2
Tipologia struttura	Muratura
Stato conservazione	Utilizzato/medio
Fascia o Classe	Fascia B

**Localizzazione e ubicazione del ricettore**

Numero ricettore	1568	km	2+000
Regione	Emilia Romagna	Provincia	BO
Comune	Bologna	Località	
Tipo corpo stradale	A livello	Distanza da autostrada (m)	137

Dati caratteristici del ricettore

Destinazione d'uso	Residenziale
Numero Piani	1
Tipologia struttura	Muratura
Stato conservazione	Utilizzato/scarso
Fascia o Classe	Fascia B



Localizzazione e ubicazione del ricettore

Numero ricettore	1569	km	2+000
Regione	Emilia Romagna	Provincia	BO
Comune	Bologna	Località	
Tipo corpo stradale	A livello	Distanza da autostrada (m)	138

Dati caratteristici del ricettore

Destinazione d'uso	Residenziale
Numero Piani	1
Tipologia struttura	Muratura
Stato conservazione	Utilizzato/scarso
Fascia o Classe	Fascia B

**Localizzazione e ubicazione del ricettore**

Numero ricettore	1570	km	2+000
Regione	Emilia Romagna	Provincia	BO
Comune	Bologna	Località	
Tipo corpo stradale	A livello	Distanza da autostrada (m)	151

Dati caratteristici del ricettore

Destinazione d'uso	Deposito/rurale
Numero Piani	1
Tipologia struttura	Muratura
Stato conservazione	Utilizzato/scarso
Fascia o Classe	Fascia B

**Localizzazione e ubicazione del ricettore**

Numero ricettore	1571	km	2+400
Regione	Emilia Romagna	Provincia	BO
Comune	Bologna	Località	
Tipo corpo stradale	A livello	Distanza da autostrada (m)	123

Dati caratteristici del ricettore

Destinazione d'uso	Deposito/rurale
Numero Piani	2
Tipologia struttura	Muratura
Stato conservazione	Utilizzato/scarso
Fascia o Classe	Fascia B

**Localizzazione e ubicazione del ricettore**

Numero ricettore	1572	km	2+400
Regione	Emilia Romagna	Provincia	BO
Comune	Bologna	Località	
Tipo corpo stradale	A livello	Distanza da autostrada (m)	97

Dati caratteristici del ricettore

Destinazione d'uso	Deposito/rurale
Numero Piani	1
Tipologia struttura	Muratura
Stato conservazione	Utilizzato/scarso
Fascia o Classe	Fascia A



Localizzazione e ubicazione del ricettore

Numero ricettore	1573	km	2+400
Regione	Emilia Romagna	Provincia	BO
Comune	Bologna	Località	
Tipo corpo stradale	A livello	Distanza da autostrada (m)	109

Dati caratteristici del ricettore

Destinazione d'uso	Residenziale/rurale
Numero Piani	2
Tipologia struttura	Muratura
Stato conservazione	Utilizzato/scarso
Fascia o Classe	Fascia B

**Localizzazione e ubicazione del ricettore**

Numero ricettore	1574	km	2+600
Regione	Emilia Romagna	Provincia	BO
Comune	Bologna	Località	
Tipo corpo stradale	A livello	Distanza da autostrada (m)	178

Dati caratteristici del ricettore

Destinazione d'uso	Rudere
Numero Piani	1
Tipologia struttura	Muratura
Stato conservazione	Non utilizzato/scarso
Fascia o Classe	Fascia B

**Localizzazione e ubicazione del ricettore**

Numero ricettore	1575	km	2+600
Regione	Emilia Romagna	Provincia	BO
Comune	Bologna	Località	
Tipo corpo stradale	A livello	Distanza da autostrada (m)	186

Dati caratteristici del ricettore

Destinazione d'uso	Capannone
Numero Piani	2
Tipologia struttura	Muratura
Stato conservazione	Utilizzato/scarso
Fascia o Classe	Fascia B

**Localizzazione e ubicazione del ricettore**

Numero ricettore	1576	km	2+400
Regione	Emilia Romagna	Provincia	BO
Comune	Bologna	Località	
Tipo corpo stradale	A livello	Distanza da autostrada (m)	273

Dati caratteristici del ricettore

Destinazione d'uso	Residenziale
Numero Piani	1
Tipologia struttura	Muratura
Stato conservazione	Utilizzato/medio
Fascia o Classe	Classe 3



Localizzazione e ubicazione del ricettore

Numero ricettore	1577	km	2+400
Regione	Emilia Romagna	Provincia	BO
Comune	Bologna	Località	
Tipo corpo stradale	A livello	Distanza da autostrada (m)	274

Dati caratteristici del ricettore

Destinazione d'uso	Residenziale
Numero Piani	2
Tipologia struttura	Muratura
Stato conservazione	Utilizzato/buono
Fascia o Classe	Classe 3

**Localizzazione e ubicazione del ricettore**

Numero ricettore	1578	km	2+400
Regione	Emilia Romagna	Provincia	BO
Comune	Bologna	Località	
Tipo corpo stradale	A livello	Distanza da autostrada (m)	285

Dati caratteristici del ricettore

Destinazione d'uso	Residenziale
Numero Piani	2
Tipologia struttura	Muratura
Stato conservazione	Utilizzato/buono
Fascia o Classe	Classe 3

**Localizzazione e ubicazione del ricettore**

Numero ricettore	1579	km	2+700
Regione	Emilia Romagna	Provincia	BO
Comune	Bologna	Località	
Tipo corpo stradale	A livello	Distanza da autostrada (m)	272

Dati caratteristici del ricettore

Destinazione d'uso	Capannone
Numero Piani	1
Tipologia struttura	Muratura
Stato conservazione	Utilizzato/buono
Fascia o Classe	Classe 4

**Localizzazione e ubicazione del ricettore**

Numero ricettore	1580	km	2+800
Regione	Emilia Romagna	Provincia	BO
Comune	Bologna	Località	
Tipo corpo stradale	A livello	Distanza da autostrada (m)	154

Dati caratteristici del ricettore

Destinazione d'uso	Capannone
Numero Piani	1
Tipologia struttura	Muratura
Stato conservazione	Utilizzato/medio
Fascia o Classe	Fascia B



Localizzazione e ubicazione del ricettore

Numero ricettore	1581	km	2+800
Regione	Emilia Romagna	Provincia	BO
Comune	Bologna	Località	
Tipo corpo stradale	A livello	Distanza da autostrada (m)	127

Dati caratteristici del ricettore

Destinazione d'uso	Residenziale
Numero Piani	2
Tipologia struttura	Muratura
Stato conservazione	Utilizzato/buono
Fascia o Classe	Fascia B

**Localizzazione e ubicazione del ricettore**

Numero ricettore	1582	km	2+700
Regione	Emilia Romagna	Provincia	BO
Comune	Bologna	Località	
Tipo corpo stradale	A livello	Distanza da autostrada (m)	149

Dati caratteristici del ricettore

Destinazione d'uso	Garage
Numero Piani	1
Tipologia struttura	Muratura
Stato conservazione	Utilizzato/buono
Fascia o Classe	Fascia B

**Localizzazione e ubicazione del ricettore**

Numero ricettore	1583	km	3+100
Regione	Emilia Romagna	Provincia	BO
Comune	Bologna	Località	
Tipo corpo stradale	A livello	Distanza da autostrada (m)	186

Dati caratteristici del ricettore

Destinazione d'uso	Residenziale
Numero Piani	2
Tipologia struttura	Muratura
Stato conservazione	Utilizzato/buono
Fascia o Classe	Fascia B

**Localizzazione e ubicazione del ricettore**

Numero ricettore	1584	km	3+100
Regione	Emilia Romagna	Provincia	BO
Comune	Bologna	Località	
Tipo corpo stradale	A livello	Distanza da autostrada (m)	202

Dati caratteristici del ricettore

Destinazione d'uso	Residenziale
Numero Piani	3
Tipologia struttura	Muratura
Stato conservazione	Utilizzato/buono
Fascia o Classe	Fascia B



Localizzazione e ubicazione del ricettore

Numero ricettore	1585	km	3+100
Regione	Emilia Romagna	Provincia	BO
Comune	Bologna	Località	
Tipo corpo stradale	A livello	Distanza da autostrada (m)	190

Dati caratteristici del ricettore

Destinazione d'uso	Residenziale
Numero Piani	1
Tipologia struttura	Muratura
Stato conservazione	Utilizzato/buono
Fascia o Classe	Fascia B

**Localizzazione e ubicazione del ricettore**

Numero ricettore	1586	km	2+600
Regione	Emilia Romagna	Provincia	BO
Comune	Bologna	Località	
Tipo corpo stradale	A livello	Distanza da autostrada (m)	400

Dati caratteristici del ricettore

Destinazione d'uso	Scuola
Numero Piani	2
Tipologia struttura	Muratura
Stato conservazione	Utilizzato/medio
Fascia o Classe	Classe 1

**Localizzazione e ubicazione del ricettore**

Numero ricettore	2001	km	4+600
Regione	Emilia Romagna	Provincia	BO
Comune	Castel Maggiore	Località	
Tipo corpo stradale	A livello	Distanza da autostrada (m)	12

Dati caratteristici del ricettore

Destinazione d'uso	Residenziale
Numero Piani	2
Tipologia struttura	Muratura
Stato conservazione	Utilizzato/buono
Fascia o Classe	Fascia A

**Localizzazione e ubicazione del ricettore**

Numero ricettore	2003	km	4+700
Regione	Emilia Romagna	Provincia	BO
Comune	Castel Maggiore	Località	
Tipo corpo stradale	A livello	Distanza da autostrada (m)	138

Dati caratteristici del ricettore

Destinazione d'uso	Residenziale/rurale
Numero Piani	3
Tipologia struttura	Muratura
Stato conservazione	Non utilizzato/scarso
Fascia o Classe	Fascia B



Localizzazione e ubicazione del ricettore

Numero ricettore	2004	km	5+200
Regione	Emilia Romagna	Provincia	BO
Comune	Castel Maggiore	Località	
Tipo corpo stradale	A livello	Distanza da autostrada (m)	224

Dati caratteristici del ricettore

Destinazione d'uso	Residenziale/rurale
Numero Piani	2
Tipologia struttura	Muratura
Stato conservazione	Utilizzato/medio
Fascia o Classe	Fascia B

**Localizzazione e ubicazione del ricettore**

Numero ricettore	2005	km	5+300
Regione	Emilia Romagna	Provincia	BO
Comune	Castel Maggiore	Località	
Tipo corpo stradale	A livello	Distanza da autostrada (m)	98

Dati caratteristici del ricettore

Destinazione d'uso	Deposito/rurale
Numero Piani	2
Tipologia struttura	Muratura
Stato conservazione	Utilizzato/scarso
Fascia o Classe	Fascia A

**Localizzazione e ubicazione del ricettore**

Numero ricettore	2006	km	5+500
Regione	Emilia Romagna	Provincia	BO
Comune	Castel Maggiore	Località	
Tipo corpo stradale	A livello	Distanza da autostrada (m)	65

Dati caratteristici del ricettore

Destinazione d'uso	Scuola
Numero Piani	1
Tipologia struttura	Muratura
Stato conservazione	Utilizzato/buono
Fascia o Classe	Fascia A

**Localizzazione e ubicazione del ricettore**

Numero ricettore	2007	km	5+600
Regione	Emilia Romagna	Provincia	BO
Comune	Castel Maggiore	Località	
Tipo corpo stradale	A livello	Distanza da autostrada (m)	17

Dati caratteristici del ricettore

Destinazione d'uso	Deposito
Numero Piani	2
Tipologia struttura	Muratura
Stato conservazione	Utilizzato/medio
Fascia o Classe	Fascia A



Localizzazione e ubicazione del ricettore

Numero ricettore	2008	km	5+600
Regione	Emilia Romagna	Provincia	BO
Comune	Castel Maggiore	Località	
Tipo corpo stradale	A livello	Distanza da autostrada (m)	43

Dati caratteristici del ricettore

Destinazione d'uso	Residenziale
Numero Piani	2
Tipologia struttura	Muratura
Stato conservazione	Utilizzato/medio
Fascia o Classe	Fascia A

**Localizzazione e ubicazione del ricettore**

Numero ricettore	2009	km	6+100
Regione	Emilia Romagna	Provincia	BO
Comune	Castel Maggiore	Località	
Tipo corpo stradale	A livello	Distanza da autostrada (m)	92

Dati caratteristici del ricettore

Destinazione d'uso	Residenziale
Numero Piani	2
Tipologia struttura	Muratura
Stato conservazione	Utilizzato/buono
Fascia o Classe	Fascia A

**Localizzazione e ubicazione del ricettore**

Numero ricettore	2010	km	6+300
Regione	Emilia Romagna	Provincia	BO
Comune	Castel Maggiore	Località	
Tipo corpo stradale	A livello	Distanza da autostrada (m)	134

Dati caratteristici del ricettore

Destinazione d'uso	Residenziale
Numero Piani	2
Tipologia struttura	Muratura
Stato conservazione	Non utilizzato
Fascia o Classe	Fascia B

**Localizzazione e ubicazione del ricettore**

Numero ricettore	2011	km	6+300
Regione	Emilia Romagna	Provincia	BO
Comune	Castel Maggiore	Località	
Tipo corpo stradale	A livello	Distanza da autostrada (m)	136

Dati caratteristici del ricettore

Destinazione d'uso	Residenziale
Numero Piani	2
Tipologia struttura	Muratura
Stato conservazione	Non utilizzato
Fascia o Classe	Fascia B



Localizzazione e ubicazione del ricettore

Numero ricettore	2012	km	6+600
Regione	Emilia Romagna	Provincia	BO
Comune	Castel Maggiore	Località	
Tipo corpo stradale	A livello	Distanza da autostrada (m)	116

Dati caratteristici del ricettore

Destinazione d'uso	Uffici
Numero Piani	2
Tipologia struttura	Muratura
Stato conservazione	Utilizzato/buono
Fascia o Classe	Fascia B

**Localizzazione e ubicazione del ricettore**

Numero ricettore	2013	km	7+200
Regione	Emilia Romagna	Provincia	BO
Comune	Castel Maggiore	Località	
Tipo corpo stradale	A livello	Distanza da autostrada (m)	228

Dati caratteristici del ricettore

Destinazione d'uso	Deposito/rurale
Numero Piani	3
Tipologia struttura	Muratura
Stato conservazione	Utilizzato/buono
Fascia o Classe	Fascia B

**Localizzazione e ubicazione del ricettore**

Numero ricettore	2014	km	7+500
Regione	Emilia Romagna	Provincia	BO
Comune	Castel Maggiore	Località	
Tipo corpo stradale	A livello	Distanza da autostrada (m)	173

Dati caratteristici del ricettore

Destinazione d'uso	Deposito/rurale
Numero Piani	2
Tipologia struttura	Muratura
Stato conservazione	Utilizzato/medio
Fascia o Classe	Fascia B

**Localizzazione e ubicazione del ricettore**

Numero ricettore	2015	km	3+200
Regione	Emilia Romagna	Provincia	BO
Comune	Castel Maggiore	Località	
Tipo corpo stradale	A livello	Distanza da autostrada (m)	291

Dati caratteristici del ricettore

Destinazione d'uso	Residenziale
Numero Piani	2
Tipologia struttura	Muratura
Stato conservazione	Utilizzato/buono
Fascia o Classe	Classe 4



Localizzazione e ubicazione del ricettore

Numero ricettore	2016	km	3+200
Regione	Emilia Romagna	Provincia	BO
Comune	Castel Maggiore	Località	
Tipo corpo stradale	A livello	Distanza da autostrada (m)	294

Dati caratteristici del ricettore

Destinazione d'uso	Residenziale
Numero Piani	3
Tipologia struttura	Muratura
Stato conservazione	Utilizzato/buono
Fascia o Classe	Classe 4

**Localizzazione e ubicazione del ricettore**

Numero ricettore	2017	km	3+300
Regione	Emilia Romagna	Provincia	BO
Comune	Castel Maggiore	Località	
Tipo corpo stradale	A livello	Distanza da autostrada (m)	296

Dati caratteristici del ricettore

Destinazione d'uso	Residenziale
Numero Piani	2
Tipologia struttura	Muratura
Stato conservazione	Utilizzato/buono
Fascia o Classe	Classe 4

**Localizzazione e ubicazione del ricettore**

Numero ricettore	2018	km	3+300
Regione	Emilia Romagna	Provincia	BO
Comune	Castel Maggiore	Località	
Tipo corpo stradale	A livello	Distanza da autostrada (m)	70

Dati caratteristici del ricettore

Destinazione d'uso	Commerciale
Numero Piani	1
Tipologia struttura	Prefabbricato
Stato conservazione	Utilizzato/buono
Fascia o Classe	Fascia A

**Localizzazione e ubicazione del ricettore**

Numero ricettore	2019	km	3+300
Regione	Emilia Romagna	Provincia	BO
Comune	Castel Maggiore	Località	
Tipo corpo stradale	A livello	Distanza da autostrada (m)	210

Dati caratteristici del ricettore

Destinazione d'uso	Commerciale
Numero Piani	1
Tipologia struttura	Muratura
Stato conservazione	Utilizzato/medio
Fascia o Classe	Fascia B



Localizzazione e ubicazione del ricettore

Numero ricettore	2020	km	3+500
Regione	Emilia Romagna	Provincia	BO
Comune	Castel Maggiore	Località	
Tipo corpo stradale	A livello	Distanza da autostrada (m)	8

Dati caratteristici del ricettore

Destinazione d'uso	Deposito/rurale
Numero Piani	1
Tipologia struttura	Muratura
Stato conservazione	Non utilizzato
Fascia o Classe	Fascia A

**Localizzazione e ubicazione del ricettore**

Numero ricettore	2021	km	3+600
Regione	Emilia Romagna	Provincia	BO
Comune	Castel Maggiore	Località	
Tipo corpo stradale	A livello	Distanza da autostrada (m)	29

Dati caratteristici del ricettore

Destinazione d'uso	Residenziale
Numero Piani	2
Tipologia struttura	Muratura
Stato conservazione	Non utilizzato
Fascia o Classe	Fascia A

**Localizzazione e ubicazione del ricettore**

Numero ricettore	2022	km	3+600
Regione	Emilia Romagna	Provincia	BO
Comune	Castel Maggiore	Località	
Tipo corpo stradale	A livello	Distanza da autostrada (m)	126

Dati caratteristici del ricettore

Destinazione d'uso	Residenziale
Numero Piani	2
Tipologia struttura	Muratura
Stato conservazione	Utilizzato/buono
Fascia o Classe	Fascia B

**Localizzazione e ubicazione del ricettore**

Numero ricettore	2023	km	3+600
Regione	Emilia Romagna	Provincia	BO
Comune	Castel Maggiore	Località	
Tipo corpo stradale	A livello	Distanza da autostrada (m)	137

Dati caratteristici del ricettore

Destinazione d'uso	Residenziale
Numero Piani	2
Tipologia struttura	Muratura
Stato conservazione	Utilizzato/buono
Fascia o Classe	Fascia B



Localizzazione e ubicazione del ricettore

Numero ricettore	2024	km	3+600
Regione	Emilia Romagna	Provincia	BO
Comune	Castel Maggiore	Località	
Tipo corpo stradale	A livello	Distanza da autostrada (m)	148

Dati caratteristici del ricettore

Destinazione d'uso	Residenziale
Numero Piani	2
Tipologia struttura	Muratura
Stato conservazione	Utilizzato/buono
Fascia o Classe	Fascia B

**Localizzazione e ubicazione del ricettore**

Numero ricettore	2025	km	3+600
Regione	Emilia Romagna	Provincia	BO
Comune	Castel Maggiore	Località	
Tipo corpo stradale	A livello	Distanza da autostrada (m)	66

Dati caratteristici del ricettore

Destinazione d'uso	Capannone
Numero Piani	1
Tipologia struttura	Prefabbricato
Stato conservazione	Utilizzato/buono
Fascia o Classe	Fascia A

**Localizzazione e ubicazione del ricettore**

Numero ricettore	2026	km	3+600
Regione	Emilia Romagna	Provincia	BO
Comune	Castel Maggiore	Località	
Tipo corpo stradale	A livello	Distanza da autostrada (m)	143

Dati caratteristici del ricettore

Destinazione d'uso	Uffici
Numero Piani	3
Tipologia struttura	Muratura
Stato conservazione	Utilizzato/buono
Fascia o Classe	Fascia B

**Localizzazione e ubicazione del ricettore**

Numero ricettore	2027	km	3+600
Regione	Emilia Romagna	Provincia	BO
Comune	Castel Maggiore	Località	
Tipo corpo stradale	A livello	Distanza da autostrada (m)	29

Dati caratteristici del ricettore

Destinazione d'uso	Deposito
Numero Piani	1
Tipologia struttura	Prefabbricato
Stato conservazione	Utilizzato/buono
Fascia o Classe	Fascia A



Localizzazione e ubicazione del ricettore

Numero ricettore	2028	km	3+600
Regione	Emilia Romagna	Provincia	BO
Comune	Castel Maggiore	Località	
Tipo corpo stradale	A livello	Distanza da autostrada (m)	250

Dati caratteristici del ricettore

Destinazione d'uso	Deposito
Numero Piani	1
Tipologia struttura	Muratura
Stato conservazione	Utilizzato/scarso
Fascia o Classe	Fascia B

**Localizzazione e ubicazione del ricettore**

Numero ricettore	2029	km	3+600
Regione	Emilia Romagna	Provincia	BO
Comune	Castel Maggiore	Località	
Tipo corpo stradale	A livello	Distanza da autostrada (m)	230

Dati caratteristici del ricettore

Destinazione d'uso	Deposito
Numero Piani	1
Tipologia struttura	Muratura
Stato conservazione	Utilizzato/scarso
Fascia o Classe	Fascia B

**Localizzazione e ubicazione del ricettore**

Numero ricettore	2030	km	3+600
Regione	Emilia Romagna	Provincia	BO
Comune	Castel Maggiore	Località	
Tipo corpo stradale	A livello	Distanza da autostrada (m)	223

Dati caratteristici del ricettore

Destinazione d'uso	Deposito
Numero Piani	1
Tipologia struttura	Muratura
Stato conservazione	Utilizzato/scarso
Fascia o Classe	Fascia B

**Localizzazione e ubicazione del ricettore**

Numero ricettore	2031	km	3+600
Regione	Emilia Romagna	Provincia	BO
Comune	Castel Maggiore	Località	
Tipo corpo stradale	A livello	Distanza da autostrada (m)	260

Dati caratteristici del ricettore

Destinazione d'uso	Deposito
Numero Piani	1
Tipologia struttura	Muratura
Stato conservazione	Utilizzato/scarso
Fascia o Classe	Classe 4



Localizzazione e ubicazione del ricettore

Numero ricettore	2032	km	3+700
Regione	Emilia Romagna	Provincia	BO
Comune	Castel Maggiore	Località	
Tipo corpo stradale	A livello	Distanza da autostrada (m)	82

Dati caratteristici del ricettore

Destinazione d'uso	Capannone
Numero Piani	1
Tipologia struttura	Muratura
Stato conservazione	Utilizzato/medio
Fascia o Classe	Fascia A

**Localizzazione e ubicazione del ricettore**

Numero ricettore	2033	km	3+800
Regione	Emilia Romagna	Provincia	BO
Comune	Castel Maggiore	Località	
Tipo corpo stradale	A livello	Distanza da autostrada (m)	90

Dati caratteristici del ricettore

Destinazione d'uso	Capannone
Numero Piani	1
Tipologia struttura	Prefabbricato
Stato conservazione	Utilizzato/medio
Fascia o Classe	Fascia A

**Localizzazione e ubicazione del ricettore**

Numero ricettore	2034	km	3+800
Regione	Emilia Romagna	Provincia	BO
Comune	Castel Maggiore	Località	
Tipo corpo stradale	A livello	Distanza da autostrada (m)	90

Dati caratteristici del ricettore

Destinazione d'uso	Capannone
Numero Piani	1
Tipologia struttura	Muratura
Stato conservazione	Utilizzato/medio
Fascia o Classe	Fascia A

**Localizzazione e ubicazione del ricettore**

Numero ricettore	2035	km	4+000
Regione	Emilia Romagna	Provincia	BO
Comune	Castel Maggiore	Località	
Tipo corpo stradale	A livello	Distanza da autostrada (m)	136

Dati caratteristici del ricettore

Destinazione d'uso	Ricettivo/hotel
Numero Piani	6
Tipologia struttura	Muratura
Stato conservazione	Utilizzato/buono
Fascia o Classe	Fascia B



Localizzazione e ubicazione del ricettore

Numero ricettore	2036	km	4+000
Regione	Emilia Romagna	Provincia	BO
Comune	Castel Maggiore	Località	
Tipo corpo stradale	A livello	Distanza da autostrada (m)	100

Dati caratteristici del ricettore

Destinazione d'uso	Uffici
Numero Piani	1
Tipologia struttura	Muratura
Stato conservazione	Utilizzato/medio
Fascia o Classe	Fascia B

**Localizzazione e ubicazione del ricettore**

Numero ricettore	2037	km	4+000
Regione	Emilia Romagna	Provincia	BO
Comune	Castel Maggiore	Località	
Tipo corpo stradale	A livello	Distanza da autostrada (m)	66

Dati caratteristici del ricettore

Destinazione d'uso	Capannone
Numero Piani	1
Tipologia struttura	Prefabbricato
Stato conservazione	Utilizzato/buono
Fascia o Classe	Fascia A

**Localizzazione e ubicazione del ricettore**

Numero ricettore	2038	km	4+100
Regione	Emilia Romagna	Provincia	BO
Comune	Castel Maggiore	Località	
Tipo corpo stradale	A livello	Distanza da autostrada (m)	86

Dati caratteristici del ricettore

Destinazione d'uso	Capannone
Numero Piani	1
Tipologia struttura	Muratura
Stato conservazione	Utilizzato/medio
Fascia o Classe	Fascia A

**Localizzazione e ubicazione del ricettore**

Numero ricettore	2039	km	3+900
Regione	Emilia Romagna	Provincia	BO
Comune	Castel Maggiore	Località	
Tipo corpo stradale	A livello	Distanza da autostrada (m)	209

Dati caratteristici del ricettore

Destinazione d'uso	Capannone
Numero Piani	1
Tipologia struttura	Muratura
Stato conservazione	Utilizzato/medio
Fascia o Classe	Fascia B



Localizzazione e ubicazione del ricettore

Numero ricettore	2040	km	3+900
Regione	Emilia Romagna	Provincia	BO
Comune	Castel Maggiore	Località	
Tipo corpo stradale	A livello	Distanza da autostrada (m)	212

Dati caratteristici del ricettore

Destinazione d'uso	Capannone
Numero Piani	1
Tipologia struttura	Prefabbricato
Stato conservazione	Utilizzato/medio
Fascia o Classe	Fascia B

**Localizzazione e ubicazione del ricettore**

Numero ricettore	2041	km	3+900
Regione	Emilia Romagna	Provincia	BO
Comune	Castel Maggiore	Località	
Tipo corpo stradale	A livello	Distanza da autostrada (m)	228

Dati caratteristici del ricettore

Destinazione d'uso	Capannone
Numero Piani	1
Tipologia struttura	Prefabbricato
Stato conservazione	Utilizzato/medio
Fascia o Classe	Fascia B

**Localizzazione e ubicazione del ricettore**

Numero ricettore	2042	km	4+200
Regione	Emilia Romagna	Provincia	BO
Comune	Castel Maggiore	Località	
Tipo corpo stradale	A livello	Distanza da autostrada (m)	62

Dati caratteristici del ricettore

Destinazione d'uso	Capannone
Numero Piani	2
Tipologia struttura	Muratura
Stato conservazione	Utilizzato/medio
Fascia o Classe	Fascia A

**Localizzazione e ubicazione del ricettore**

Numero ricettore	2043	km	3+600
Regione	Emilia Romagna	Provincia	BO
Comune	Castel Maggiore	Località	
Tipo corpo stradale	A livello	Distanza da autostrada (m)	293

Dati caratteristici del ricettore

Destinazione d'uso	Capannone
Numero Piani	1
Tipologia struttura	Muratura
Stato conservazione	Utilizzato/medio
Fascia o Classe	Classe 5



Localizzazione e ubicazione del ricettore

Numero ricettore	2044	km	3+600
Regione	Emilia Romagna	Provincia	BO
Comune	Castel Maggiore	Località	
Tipo corpo stradale	A livello	Distanza da autostrada (m)	192

Dati caratteristici del ricettore

Destinazione d'uso	Capannone
Numero Piani	1
Tipologia struttura	Muratura
Stato conservazione	Utilizzato/medio
Fascia o Classe	Fascia B

**Localizzazione e ubicazione del ricettore**

Numero ricettore	2045	km	3+700
Regione	Emilia Romagna	Provincia	BO
Comune	Castel Maggiore	Località	
Tipo corpo stradale	A livello	Distanza da autostrada (m)	207

Dati caratteristici del ricettore

Destinazione d'uso	Capannone
Numero Piani	3
Tipologia struttura	Muratura
Stato conservazione	Utilizzato/medio
Fascia o Classe	Fascia B

**Localizzazione e ubicazione del ricettore**

Numero ricettore	2046	km	3+700
Regione	Emilia Romagna	Provincia	BO
Comune	Castel Maggiore	Località	
Tipo corpo stradale	A livello	Distanza da autostrada (m)	278

Dati caratteristici del ricettore

Destinazione d'uso	Deposito
Numero Piani	1
Tipologia struttura	Muratura
Stato conservazione	Utilizzato/medio
Fascia o Classe	Classe 5

**Localizzazione e ubicazione del ricettore**

Numero ricettore	2047	km	3+700
Regione	Emilia Romagna	Provincia	BO
Comune	Castel Maggiore	Località	
Tipo corpo stradale	A livello	Distanza da autostrada (m)	216

Dati caratteristici del ricettore

Destinazione d'uso	Capannone
Numero Piani	2
Tipologia struttura	Muratura
Stato conservazione	Utilizzato/medio
Fascia o Classe	Fascia B



Localizzazione e ubicazione del ricettore

Numero ricettore	2048	km	3+800
Regione	Emilia Romagna	Provincia	BO
Comune	Castel Maggiore	Località	
Tipo corpo stradale	A livello	Distanza da autostrada (m)	226

Dati caratteristici del ricettore

Destinazione d'uso	Capannone
Numero Piani	1
Tipologia struttura	Muratura
Stato conservazione	Utilizzato/medio
Fascia o Classe	Fascia B

**Localizzazione e ubicazione del ricettore**

Numero ricettore	2049	km	3+900
Regione	Emilia Romagna	Provincia	BO
Comune	Castel Maggiore	Località	
Tipo corpo stradale	A livello	Distanza da autostrada (m)	202

Dati caratteristici del ricettore

Destinazione d'uso	Uffici
Numero Piani	1
Tipologia struttura	Muratura
Stato conservazione	Utilizzato/medio
Fascia o Classe	Fascia B

**Localizzazione e ubicazione del ricettore**

Numero ricettore	2050	km	4+000
Regione	Emilia Romagna	Provincia	BO
Comune	Castel Maggiore	Località	
Tipo corpo stradale	A livello	Distanza da autostrada (m)	127

Dati caratteristici del ricettore

Destinazione d'uso	Deposito/rurale
Numero Piani	1
Tipologia struttura	Muratura
Stato conservazione	Non utilizzato
Fascia o Classe	Fascia B

**Localizzazione e ubicazione del ricettore**

Numero ricettore	2051	km	4+000
Regione	Emilia Romagna	Provincia	BO
Comune	Castel Maggiore	Località	
Tipo corpo stradale	A livello	Distanza da autostrada (m)	135

Dati caratteristici del ricettore

Destinazione d'uso	Residenziale/rurale
Numero Piani	2
Tipologia struttura	Muratura
Stato conservazione	Utilizzato/medio
Fascia o Classe	Fascia B



Localizzazione e ubicazione del ricettore

Numero ricettore	2052	km	4+300
Regione	Emilia Romagna	Provincia	BO
Comune	Castel Maggiore	Località	
Tipo corpo stradale	A livello	Distanza da autostrada (m)	97

Dati caratteristici del ricettore

Destinazione d'uso	Capannone
Numero Piani	1
Tipologia struttura	Prefabbricato
Stato conservazione	Utilizzato/medio
Fascia o Classe	Fascia A

**Localizzazione e ubicazione del ricettore**

Numero ricettore	2053	km	4+500
Regione	Emilia Romagna	Provincia	BO
Comune	Castel Maggiore	Località	
Tipo corpo stradale	A livello	Distanza da autostrada (m)	35

Dati caratteristici del ricettore

Destinazione d'uso	Capannone
Numero Piani	1
Tipologia struttura	Prefabbricato
Stato conservazione	Utilizzato/medio
Fascia o Classe	Fascia A

**Localizzazione e ubicazione del ricettore**

Numero ricettore	2054	km	4+600
Regione	Emilia Romagna	Provincia	BO
Comune	Castel Maggiore	Località	
Tipo corpo stradale	A livello	Distanza da autostrada (m)	46

Dati caratteristici del ricettore

Destinazione d'uso	Capannone
Numero Piani	1
Tipologia struttura	Prefabbricato
Stato conservazione	Utilizzato/medio
Fascia o Classe	Fascia A

**Localizzazione e ubicazione del ricettore**

Numero ricettore	2055	km	4+600
Regione	Emilia Romagna	Provincia	BO
Comune	Castel Maggiore	Località	
Tipo corpo stradale	A livello	Distanza da autostrada (m)	85

Dati caratteristici del ricettore

Destinazione d'uso	Capannone
Numero Piani	2
Tipologia struttura	Prefabbricato
Stato conservazione	Utilizzato/medio
Fascia o Classe	Fascia A



Localizzazione e ubicazione del ricettore

Numero ricettore	2056	km	4+600
Regione	Emilia Romagna	Provincia	BO
Comune	Castel Maggiore	Località	
Tipo corpo stradale	A livello	Distanza da autostrada (m)	88

Dati caratteristici del ricettore

Destinazione d'uso	Capannone
Numero Piani	2
Tipologia struttura	Prefabbricato
Stato conservazione	Utilizzato/medio
Fascia o Classe	Fascia A

**Localizzazione e ubicazione del ricettore**

Numero ricettore	2057	km	4+300
Regione	Emilia Romagna	Provincia	BO
Comune	Castel Maggiore	Località	
Tipo corpo stradale	A livello	Distanza da autostrada (m)	229

Dati caratteristici del ricettore

Destinazione d'uso	Capannone
Numero Piani	1
Tipologia struttura	Prefabbricato
Stato conservazione	Utilizzato/medio
Fascia o Classe	Fascia B

**Localizzazione e ubicazione del ricettore**

Numero ricettore	2058	km	4+400
Regione	Emilia Romagna	Provincia	BO
Comune	Castel Maggiore	Località	
Tipo corpo stradale	A livello	Distanza da autostrada (m)	232

Dati caratteristici del ricettore

Destinazione d'uso	Capannone
Numero Piani	2
Tipologia struttura	Prefabbricato
Stato conservazione	Utilizzato/medio
Fascia o Classe	Fascia B

**Localizzazione e ubicazione del ricettore**

Numero ricettore	2059	km	4+400
Regione	Emilia Romagna	Provincia	BO
Comune	Castel Maggiore	Località	
Tipo corpo stradale	A livello	Distanza da autostrada (m)	232

Dati caratteristici del ricettore

Destinazione d'uso	Capannone
Numero Piani	2
Tipologia struttura	Prefabbricato
Stato conservazione	Utilizzato/medio
Fascia o Classe	Fascia B



Localizzazione e ubicazione del ricettore

Numero ricettore	2060	km	4+500
Regione	Emilia Romagna	Provincia	BO
Comune	Castel Maggiore	Località	
Tipo corpo stradale	A livello	Distanza da autostrada (m)	229

Dati caratteristici del ricettore

Destinazione d'uso	Capannone
Numero Piani	2
Tipologia struttura	Prefabbricato
Stato conservazione	Utilizzato/buono
Fascia o Classe	Fascia B

**Localizzazione e ubicazione del ricettore**

Numero ricettore	2061	km	4+600
Regione	Emilia Romagna	Provincia	BO
Comune	Castel Maggiore	Località	
Tipo corpo stradale	A livello	Distanza da autostrada (m)	235

Dati caratteristici del ricettore

Destinazione d'uso	Capannone
Numero Piani	2
Tipologia struttura	Prefabbricato
Stato conservazione	Utilizzato/buono
Fascia o Classe	Fascia B

**Localizzazione e ubicazione del ricettore**

Numero ricettore	2062	km	5+300
Regione	Emilia Romagna	Provincia	BO
Comune	Castel Maggiore	Località	
Tipo corpo stradale	A livello	Distanza da autostrada (m)	80

Dati caratteristici del ricettore

Destinazione d'uso	Residenziale/rurale
Numero Piani	2
Tipologia struttura	Muratura
Stato conservazione	Utilizzato/scarso
Fascia o Classe	Fascia A

**Localizzazione e ubicazione del ricettore**

Numero ricettore	2063	km	5+200
Regione	Emilia Romagna	Provincia	BO
Comune	Castel Maggiore	Località	
Tipo corpo stradale	A livello	Distanza da autostrada (m)	259

Dati caratteristici del ricettore

Destinazione d'uso	Residenziale/rurale
Numero Piani	2
Tipologia struttura	Muratura
Stato conservazione	Utilizzato/scarso
Fascia o Classe	Classe 3



Localizzazione e ubicazione del ricettore

Numero ricettore	2064	km	5+200
Regione	Emilia Romagna	Provincia	BO
Comune	Castel Maggiore	Località	
Tipo corpo stradale	A livello	Distanza da autostrada (m)	265

Dati caratteristici del ricettore

Destinazione d'uso	Residenziale/rurale
Numero Piani	2
Tipologia struttura	Muratura
Stato conservazione	Utilizzato/scarso
Fascia o Classe	Classe 3

**Localizzazione e ubicazione del ricettore**

Numero ricettore	2065	km	5+200
Regione	Emilia Romagna	Provincia	BO
Comune	Castel Maggiore	Località	
Tipo corpo stradale	A livello	Distanza da autostrada (m)	210

Dati caratteristici del ricettore

Destinazione d'uso	Rudere
Numero Piani	1
Tipologia struttura	Muratura
Stato conservazione	Utilizzato/scarso
Fascia o Classe	Fascia B

**Localizzazione e ubicazione del ricettore**

Numero ricettore	2066	km	5+600
Regione	Emilia Romagna	Provincia	BO
Comune	Castel Maggiore	Località	
Tipo corpo stradale	A livello	Distanza da autostrada (m)	15

Dati caratteristici del ricettore

Destinazione d'uso	Deposito/rurale
Numero Piani	1
Tipologia struttura	Muratura
Stato conservazione	Utilizzato/scarso
Fascia o Classe	Fascia A

**Localizzazione e ubicazione del ricettore**

Numero ricettore	2067	km	5+600
Regione	Emilia Romagna	Provincia	BO
Comune	Castel Maggiore	Località	
Tipo corpo stradale	A livello	Distanza da autostrada (m)	254

Dati caratteristici del ricettore

Destinazione d'uso	Capannone
Numero Piani	1
Tipologia struttura	Muratura
Stato conservazione	Utilizzato/medio
Fascia o Classe	Classe 3



Localizzazione e ubicazione del ricettore

Numero ricettore	2068	km	5+700
Regione	Emilia Romagna	Provincia	BO
Comune	Castel Maggiore	Località	
Tipo corpo stradale	A livello	Distanza da autostrada (m)	256

Dati caratteristici del ricettore

Destinazione d'uso	Uffici
Numero Piani	2
Tipologia struttura	Muratura
Stato conservazione	Utilizzato/medio
Fascia o Classe	Classe 3

**Localizzazione e ubicazione del ricettore**

Numero ricettore	2069	km	5+700
Regione	Emilia Romagna	Provincia	BO
Comune	Castel Maggiore	Località	
Tipo corpo stradale	A livello	Distanza da autostrada (m)	190

Dati caratteristici del ricettore

Destinazione d'uso	Uffici
Numero Piani	1
Tipologia struttura	Muratura
Stato conservazione	Utilizzato/medio
Fascia o Classe	Fascia B

**Localizzazione e ubicazione del ricettore**

Numero ricettore	2070	km	5+600
Regione	Emilia Romagna	Provincia	BO
Comune	Castel Maggiore	Località	
Tipo corpo stradale	A livello	Distanza da autostrada (m)	270

Dati caratteristici del ricettore

Destinazione d'uso	Deposito
Numero Piani	2
Tipologia struttura	Muratura
Stato conservazione	Utilizzato/buono
Fascia o Classe	Classe 3

**Localizzazione e ubicazione del ricettore**

Numero ricettore	2071	km	5+600
Regione	Emilia Romagna	Provincia	BO
Comune	Castel Maggiore	Località	
Tipo corpo stradale	A livello	Distanza da autostrada (m)	297

Dati caratteristici del ricettore

Destinazione d'uso	Residenziale
Numero Piani	2
Tipologia struttura	Muratura
Stato conservazione	Utilizzato/buono
Fascia o Classe	Classe 3



Localizzazione e ubicazione del ricettore

Numero ricettore	2072	km	5+700
Regione	Emilia Romagna	Provincia	BO
Comune	Castel Maggiore	Località	
Tipo corpo stradale	A livello	Distanza da autostrada (m)	250

Dati caratteristici del ricettore

Destinazione d'uso	Ricettivo/istituto
Numero Piani	2
Tipologia struttura	Muratura
Stato conservazione	Utilizzato/buono
Fascia o Classe	Fascia B

**Localizzazione e ubicazione del ricettore**

Numero ricettore	2073	km	5+700
Regione	Emilia Romagna	Provincia	BO
Comune	Castel Maggiore	Località	
Tipo corpo stradale	A livello	Distanza da autostrada (m)	272

Dati caratteristici del ricettore

Destinazione d'uso	Ricettivo/istituto
Numero Piani	2
Tipologia struttura	Muratura
Stato conservazione	Utilizzato/buono
Fascia o Classe	Classe 3

**Localizzazione e ubicazione del ricettore**

Numero ricettore	2074	km	6+300
Regione	Emilia Romagna	Provincia	BO
Comune	Castel Maggiore	Località	
Tipo corpo stradale	A livello	Distanza da autostrada (m)	182

Dati caratteristici del ricettore

Destinazione d'uso	Deposito/rurale
Numero Piani	2
Tipologia struttura	Muratura
Stato conservazione	Utilizzato/medio
Fascia o Classe	Fascia B

**Localizzazione e ubicazione del ricettore**

Numero ricettore	2075	km	6+900
Regione	Emilia Romagna	Provincia	BO
Comune	Castel Maggiore	Località	
Tipo corpo stradale	A livello	Distanza da autostrada (m)	229

Dati caratteristici del ricettore

Destinazione d'uso	Uffici
Numero Piani	2
Tipologia struttura	Muratura
Stato conservazione	Utilizzato/medio
Fascia o Classe	Fascia B



Localizzazione e ubicazione del ricettore

Numero ricettore	2076	km	6+900
Regione	Emilia Romagna	Provincia	BO
Comune	Castel Maggiore	Località	
Tipo corpo stradale	A livello	Distanza da autostrada (m)	241

Dati caratteristici del ricettore

Destinazione d'uso	Residenziale
Numero Piani	2
Tipologia struttura	Muratura
Stato conservazione	Utilizzato/medio
Fascia o Classe	Fascia B

**Localizzazione e ubicazione del ricettore**

Numero ricettore	2077	km	7+200
Regione	Emilia Romagna	Provincia	BO
Comune	Castel Maggiore	Località	
Tipo corpo stradale	A livello	Distanza da autostrada (m)	199

Dati caratteristici del ricettore

Destinazione d'uso	Deposito/rurale
Numero Piani	1
Tipologia struttura	Muratura
Stato conservazione	Utilizzato/medio
Fascia o Classe	Fascia B

**Localizzazione e ubicazione del ricettore**

Numero ricettore	2078	km	7+200
Regione	Emilia Romagna	Provincia	BO
Comune	Castel Maggiore	Località	
Tipo corpo stradale	A livello	Distanza da autostrada (m)	178

Dati caratteristici del ricettore

Destinazione d'uso	Residenziale
Numero Piani	2
Tipologia struttura	Muratura
Stato conservazione	Utilizzato/medio
Fascia o Classe	Fascia B

**Localizzazione e ubicazione del ricettore**

Numero ricettore	2080	km	7+500
Regione	Emilia Romagna	Provincia	BO
Comune	Castel Maggiore	Località	
Tipo corpo stradale	A livello	Distanza da autostrada (m)	170

Dati caratteristici del ricettore

Destinazione d'uso	Deposito
Numero Piani	1
Tipologia struttura	Muratura
Stato conservazione	Utilizzato/medio
Fascia o Classe	Fascia B



Localizzazione e ubicazione del ricettore

Numero ricettore	2081	km	7+500
Regione	Emilia Romagna	Provincia	BO
Comune	Castel Maggiore	Località	
Tipo corpo stradale	A livello	Distanza da autostrada (m)	170

Dati caratteristici del ricettore

Destinazione d'uso	Residenziale
Numero Piani	2
Tipologia struttura	Muratura
Stato conservazione	Utilizzato/medio
Fascia o Classe	Fascia B

**Localizzazione e ubicazione del ricettore**

Numero ricettore	2082	km	5+600
Regione	Emilia Romagna	Provincia	BO
Comune	Castel Maggiore	Località	
Tipo corpo stradale	A livello	Distanza da autostrada (m)	330

Dati caratteristici del ricettore

Destinazione d'uso	Scuola
Numero Piani	1
Tipologia struttura	Muratura
Stato conservazione	Utilizzato/buono
Fascia o Classe	Classe 1

**Localizzazione e ubicazione del ricettore**

Numero ricettore	3001	km	7+400
Regione	Emilia Romagna	Provincia	BO
Comune	Bentivoglio	Località	
Tipo corpo stradale	A livello	Distanza da autostrada (m)	23

Dati caratteristici del ricettore

Destinazione d'uso	Residenziale
Numero Piani	2
Tipologia struttura	Muratura
Stato conservazione	Utilizzato/buono
Fascia o Classe	Fascia A

**Localizzazione e ubicazione del ricettore**

Numero ricettore	3002	km	7+400
Regione	Emilia Romagna	Provincia	BO
Comune	Bentivoglio	Località	
Tipo corpo stradale	A livello	Distanza da autostrada (m)	20

Dati caratteristici del ricettore

Destinazione d'uso	Residenziale
Numero Piani	2
Tipologia struttura	Muratura
Stato conservazione	Utilizzato/buono
Fascia o Classe	Fascia A



Localizzazione e ubicazione del ricettore

Numero ricettore	3006	km	7+500
Regione	Emilia Romagna	Provincia	BO
Comune	Bentivoglio	Località	
Tipo corpo stradale	A livello	Distanza da autostrada (m)	163

Dati caratteristici del ricettore

Destinazione d'uso	Residenziale/rurale
Numero Piani	2
Tipologia struttura	Muratura
Stato conservazione	Utilizzato/scarso
Fascia o Classe	Fascia B

**Localizzazione e ubicazione del ricettore**

Numero ricettore	3007	km	7+600
Regione	Emilia Romagna	Provincia	BO
Comune	Bentivoglio	Località	
Tipo corpo stradale	A livello	Distanza da autostrada (m)	225

Dati caratteristici del ricettore

Destinazione d'uso	Residenziale
Numero Piani	2
Tipologia struttura	Muratura
Stato conservazione	Utilizzato/medio
Fascia o Classe	Fascia B

**Localizzazione e ubicazione del ricettore**

Numero ricettore	3008	km	7+700
Regione	Emilia Romagna	Provincia	BO
Comune	Bentivoglio	Località	
Tipo corpo stradale	A livello	Distanza da autostrada (m)	95

Dati caratteristici del ricettore

Destinazione d'uso	Residenziale
Numero Piani	2
Tipologia struttura	Muratura
Stato conservazione	Utilizzato/buono
Fascia o Classe	Fascia A

**Localizzazione e ubicazione del ricettore**

Numero ricettore	3009	km	7+700
Regione	Emilia Romagna	Provincia	BO
Comune	Bentivoglio	Località	
Tipo corpo stradale	A livello	Distanza da autostrada (m)	98

Dati caratteristici del ricettore

Destinazione d'uso	Deposito/rurale
Numero Piani	2
Tipologia struttura	Muratura
Stato conservazione	Utilizzato/scarso
Fascia o Classe	Fascia A



Localizzazione e ubicazione del ricettore

Numero ricettore	3010	km	7+800
Regione	Emilia Romagna	Provincia	BO
Comune	Bentivoglio	Località	
Tipo corpo stradale	A livello	Distanza da autostrada (m)	9

Dati caratteristici del ricettore

Destinazione d'uso	Deposito/rurale
Numero Piani	2
Tipologia struttura	Muratura
Stato conservazione	Utilizzato/scarso
Fascia o Classe	Fascia A

**Localizzazione e ubicazione del ricettore**

Numero ricettore	3011	km	7+800
Regione	Emilia Romagna	Provincia	BO
Comune	Bentivoglio	Località	
Tipo corpo stradale	A livello	Distanza da autostrada (m)	4

Dati caratteristici del ricettore

Destinazione d'uso	Residenziale
Numero Piani	2
Tipologia struttura	Muratura
Stato conservazione	Utilizzato/buono
Fascia o Classe	Fascia A

**Localizzazione e ubicazione del ricettore**

Numero ricettore	3012	km	7+800
Regione	Emilia Romagna	Provincia	BO
Comune	Bentivoglio	Località	
Tipo corpo stradale	A livello	Distanza da autostrada (m)	27

Dati caratteristici del ricettore

Destinazione d'uso	Residenziale
Numero Piani	1
Tipologia struttura	Muratura
Stato conservazione	Utilizzato/buono
Fascia o Classe	Fascia A

**Localizzazione e ubicazione del ricettore**

Numero ricettore	3013	km	7+900
Regione	Emilia Romagna	Provincia	BO
Comune	Bentivoglio	Località	
Tipo corpo stradale	A livello	Distanza da autostrada (m)	191

Dati caratteristici del ricettore

Destinazione d'uso	Residenziale
Numero Piani	2
Tipologia struttura	Muratura
Stato conservazione	Utilizzato/buono
Fascia o Classe	Fascia B



Localizzazione e ubicazione del ricettore

Numero ricettore	3014	km	7+900
Regione	Emilia Romagna	Provincia	BO
Comune	Bentivoglio	Località	
Tipo corpo stradale	A livello	Distanza da autostrada (m)	213

Dati caratteristici del ricettore

Destinazione d'uso	Residenziale
Numero Piani	2
Tipologia struttura	Muratura
Stato conservazione	Utilizzato/medio
Fascia o Classe	Fascia B

**Localizzazione e ubicazione del ricettore**

Numero ricettore	3015	km	8+100
Regione	Emilia Romagna	Provincia	BO
Comune	Bentivoglio	Località	
Tipo corpo stradale	A livello	Distanza da autostrada (m)	24

Dati caratteristici del ricettore

Destinazione d'uso	Deposito/rurale
Numero Piani	2
Tipologia struttura	Muratura
Stato conservazione	Utilizzato/medio
Fascia o Classe	Fascia A

**Localizzazione e ubicazione del ricettore**

Numero ricettore	3016	km	8+100
Regione	Emilia Romagna	Provincia	BO
Comune	Bentivoglio	Località	
Tipo corpo stradale	A livello	Distanza da autostrada (m)	59

Dati caratteristici del ricettore

Destinazione d'uso	Residenziale
Numero Piani	2
Tipologia struttura	Muratura
Stato conservazione	Utilizzato/buono
Fascia o Classe	Fascia A

**Localizzazione e ubicazione del ricettore**

Numero ricettore	3017	km	8+100
Regione	Emilia Romagna	Provincia	BO
Comune	Bentivoglio	Località	
Tipo corpo stradale	A livello	Distanza da autostrada (m)	59

Dati caratteristici del ricettore

Destinazione d'uso	Deposito/rurale
Numero Piani	1
Tipologia struttura	Muratura
Stato conservazione	Utilizzato/scarso
Fascia o Classe	Fascia A



Localizzazione e ubicazione del ricettore

Numero ricettore	3018	km	9+000
Regione	Emilia Romagna	Provincia	BO
Comune	Bentivoglio	Località	
Tipo corpo stradale	A livello	Distanza da autostrada (m)	121

Dati caratteristici del ricettore

Destinazione d'uso	Deposito/rurale
Numero Piani	1
Tipologia struttura	Muratura
Stato conservazione	Utilizzato/scarso
Fascia o Classe	Fascia B

**Localizzazione e ubicazione del ricettore**

Numero ricettore	3019	km	9+000
Regione	Emilia Romagna	Provincia	BO
Comune	Bentivoglio	Località	
Tipo corpo stradale	A livello	Distanza da autostrada (m)	155

Dati caratteristici del ricettore

Destinazione d'uso	Residenziale
Numero Piani	2
Tipologia struttura	Muratura
Stato conservazione	Utilizzato/scarso
Fascia o Classe	Fascia B

**Localizzazione e ubicazione del ricettore**

Numero ricettore	3020	km	9+000
Regione	Emilia Romagna	Provincia	BO
Comune	Bentivoglio	Località	
Tipo corpo stradale	A livello	Distanza da autostrada (m)	86

Dati caratteristici del ricettore

Destinazione d'uso	Residenziale
Numero Piani	2
Tipologia struttura	Muratura
Stato conservazione	Utilizzato/scarso
Fascia o Classe	Fascia A

**Localizzazione e ubicazione del ricettore**

Numero ricettore	3021	km	9+700
Regione	Emilia Romagna	Provincia	BO
Comune	Bentivoglio	Località	
Tipo corpo stradale	A livello	Distanza da autostrada (m)	140

Dati caratteristici del ricettore

Destinazione d'uso	Residenziale
Numero Piani	2
Tipologia struttura	Muratura
Stato conservazione	Utilizzato/buono
Fascia o Classe	Fascia B



Localizzazione e ubicazione del ricettore

Numero ricettore	3022	km	9+900
Regione	Emilia Romagna	Provincia	BO
Comune	Bentivoglio	Località	
Tipo corpo stradale	A livello	Distanza da autostrada (m)	67

Dati caratteristici del ricettore

Destinazione d'uso	Residenziale
Numero Piani	2
Tipologia struttura	Muratura
Stato conservazione	Utilizzato/buono
Fascia o Classe	Fascia A

**Localizzazione e ubicazione del ricettore**

Numero ricettore	3023	km	9+900
Regione	Emilia Romagna	Provincia	BO
Comune	Bentivoglio	Località	
Tipo corpo stradale	A livello	Distanza da autostrada (m)	29

Dati caratteristici del ricettore

Destinazione d'uso	Deposito
Numero Piani	1
Tipologia struttura	Muratura
Stato conservazione	Utilizzato/medio
Fascia o Classe	Fascia A

**Localizzazione e ubicazione del ricettore**

Numero ricettore	3025	km	10+100
Regione	Emilia Romagna	Provincia	BO
Comune	Bentivoglio	Località	
Tipo corpo stradale	A livello	Distanza da autostrada (m)	95

Dati caratteristici del ricettore

Destinazione d'uso	Residenziale
Numero Piani	2
Tipologia struttura	Muratura
Stato conservazione	Utilizzato/buono
Fascia o Classe	Fascia A

**Localizzazione e ubicazione del ricettore**

Numero ricettore	3026	km	10+100
Regione	Emilia Romagna	Provincia	BO
Comune	Bentivoglio	Località	
Tipo corpo stradale	A livello	Distanza da autostrada (m)	75

Dati caratteristici del ricettore

Destinazione d'uso	Residenziale
Numero Piani	2
Tipologia struttura	Muratura
Stato conservazione	Utilizzato/buono
Fascia o Classe	Fascia A



Localizzazione e ubicazione del ricettore

Numero ricettore	3027	km	10+600
Regione	Emilia Romagna	Provincia	BO
Comune	Bentivoglio	Località	
Tipo corpo stradale	A livello	Distanza da autostrada (m)	162

Dati caratteristici del ricettore

Destinazione d'uso	Residenziale
Numero Piani	2
Tipologia struttura	Muratura
Stato conservazione	Utilizzato/buono
Fascia o Classe	Fascia B

**Localizzazione e ubicazione del ricettore**

Numero ricettore	3028	km	10+600
Regione	Emilia Romagna	Provincia	BO
Comune	Bentivoglio	Località	
Tipo corpo stradale	A livello	Distanza da autostrada (m)	202

Dati caratteristici del ricettore

Destinazione d'uso	Deposito
Numero Piani	1
Tipologia struttura	Muratura
Stato conservazione	Utilizzato/buono
Fascia o Classe	Fascia B

**Localizzazione e ubicazione del ricettore**

Numero ricettore	3029	km	10+600
Regione	Emilia Romagna	Provincia	BO
Comune	Bentivoglio	Località	
Tipo corpo stradale	A livello	Distanza da autostrada (m)	145

Dati caratteristici del ricettore

Destinazione d'uso	Deposito
Numero Piani	2
Tipologia struttura	Muratura
Stato conservazione	Utilizzato/buono
Fascia o Classe	Fascia B

**Localizzazione e ubicazione del ricettore**

Numero ricettore	3030	km	10+600
Regione	Emilia Romagna	Provincia	BO
Comune	Bentivoglio	Località	
Tipo corpo stradale	A livello	Distanza da autostrada (m)	146

Dati caratteristici del ricettore

Destinazione d'uso	Residenziale
Numero Piani	3
Tipologia struttura	Muratura
Stato conservazione	Utilizzato/buono
Fascia o Classe	Fascia B



Localizzazione e ubicazione del ricettore

Numero ricettore	3031	km	10+700
Regione	Emilia Romagna	Provincia	BO
Comune	Bentivoglio	Località	
Tipo corpo stradale	A livello	Distanza da autostrada (m)	107

Dati caratteristici del ricettore

Destinazione d'uso	Residenziale
Numero Piani	2
Tipologia struttura	Muratura
Stato conservazione	Utilizzato/buono
Fascia o Classe	Fascia B

**Localizzazione e ubicazione del ricettore**

Numero ricettore	3032	km	10+900
Regione	Emilia Romagna	Provincia	BO
Comune	Bentivoglio	Località	
Tipo corpo stradale	A livello	Distanza da autostrada (m)	232

Dati caratteristici del ricettore

Destinazione d'uso	Residenziale/rurale
Numero Piani	3
Tipologia struttura	Muratura
Stato conservazione	Utilizzato/scarso
Fascia o Classe	Fascia B

**Localizzazione e ubicazione del ricettore**

Numero ricettore	3033	km	12+400
Regione	Emilia Romagna	Provincia	BO
Comune	Bentivoglio	Località	
Tipo corpo stradale	A livello	Distanza da autostrada (m)	80

Dati caratteristici del ricettore

Destinazione d'uso	Residenziale
Numero Piani	3
Tipologia struttura	Muratura
Stato conservazione	Utilizzato/buono
Fascia o Classe	Fascia A

**Localizzazione e ubicazione del ricettore**

Numero ricettore	3034	km	12+400
Regione	Emilia Romagna	Provincia	BO
Comune	Bentivoglio	Località	
Tipo corpo stradale	A livello	Distanza da autostrada (m)	75

Dati caratteristici del ricettore

Destinazione d'uso	Deposito/garage
Numero Piani	1
Tipologia struttura	Muratura
Stato conservazione	Utilizzato/medio
Fascia o Classe	Fascia A



Localizzazione e ubicazione del ricettore

Numero ricettore	3035	km	13+600
Regione	Emilia Romagna	Provincia	BO
Comune	Bentivoglio	Località	
Tipo corpo stradale	A livello	Distanza da autostrada (m)	141

Dati caratteristici del ricettore

Destinazione d'uso	Deposito
Numero Piani	1
Tipologia struttura	Muratura
Stato conservazione	Utilizzato/medio
Fascia o Classe	Fascia B

**Localizzazione e ubicazione del ricettore**

Numero ricettore	3036	km	13+600
Regione	Emilia Romagna	Provincia	BO
Comune	Bentivoglio	Località	
Tipo corpo stradale	A livello	Distanza da autostrada (m)	141

Dati caratteristici del ricettore

Destinazione d'uso	Capannone
Numero Piani	2
Tipologia struttura	Muratura
Stato conservazione	Utilizzato/medio
Fascia o Classe	Fascia B

**Localizzazione e ubicazione del ricettore**

Numero ricettore	3037	km	13+600
Regione	Emilia Romagna	Provincia	BO
Comune	Bentivoglio	Località	
Tipo corpo stradale	A livello	Distanza da autostrada (m)	141

Dati caratteristici del ricettore

Destinazione d'uso	Residenziale
Numero Piani	2
Tipologia struttura	Muratura
Stato conservazione	Utilizzato/medio
Fascia o Classe	Fascia B

**Localizzazione e ubicazione del ricettore**

Numero ricettore	3038	km	13+600
Regione	Emilia Romagna	Provincia	BO
Comune	Bentivoglio	Località	
Tipo corpo stradale	A livello	Distanza da autostrada (m)	141

Dati caratteristici del ricettore

Destinazione d'uso	Residenziale
Numero Piani	2
Tipologia struttura	Muratura
Stato conservazione	Utilizzato/medio
Fascia o Classe	Fascia B



Localizzazione e ubicazione del ricettore

Numero ricettore	3039	km	13+600
Regione	Emilia Romagna	Provincia	BO
Comune	Bentivoglio	Località	
Tipo corpo stradale	A livello	Distanza da autostrada (m)	141

Dati caratteristici del ricettore

Destinazione d'uso	Residenziale
Numero Piani	2
Tipologia struttura	Muratura
Stato conservazione	Utilizzato/medio
Fascia o Classe	Fascia B

**Localizzazione e ubicazione del ricettore**

Numero ricettore	3040	km	14+400
Regione	Emilia Romagna	Provincia	BO
Comune	Bentivoglio	Località	
Tipo corpo stradale	A livello	Distanza da autostrada (m)	114

Dati caratteristici del ricettore

Destinazione d'uso	Residenziale
Numero Piani	2
Tipologia struttura	Muratura
Stato conservazione	Utilizzato/buono
Fascia o Classe	Fascia B

**Localizzazione e ubicazione del ricettore**

Numero ricettore	3041	km	16+000
Regione	Emilia Romagna	Provincia	BO
Comune	Bentivoglio	Località	
Tipo corpo stradale	A livello	Distanza da autostrada (m)	153

Dati caratteristici del ricettore

Destinazione d'uso	Residenziale
Numero Piani	2
Tipologia struttura	Muratura
Stato conservazione	Non utilizzato/scarso
Fascia o Classe	Fascia B

**Localizzazione e ubicazione del ricettore**

Numero ricettore	3042	km	16+400
Regione	Emilia Romagna	Provincia	BO
Comune	Bentivoglio	Località	
Tipo corpo stradale	A livello	Distanza da autostrada (m)	172

Dati caratteristici del ricettore

Destinazione d'uso	Residenziale
Numero Piani	2
Tipologia struttura	Muratura
Stato conservazione	Utilizzato/buono
Fascia o Classe	Fascia B



Localizzazione e ubicazione del ricettore

Numero ricettore	3043	km	16+400
Regione	Emilia Romagna	Provincia	BO
Comune	Bentivoglio	Località	
Tipo corpo stradale	A livello	Distanza da autostrada (m)	128

Dati caratteristici del ricettore

Destinazione d'uso	Residenziale
Numero Piani	2
Tipologia struttura	Muratura
Stato conservazione	Utilizzato/medio
Fascia o Classe	Fascia B

**Localizzazione e ubicazione del ricettore**

Numero ricettore	3044	km	16+400
Regione	Emilia Romagna	Provincia	BO
Comune	Bentivoglio	Località	
Tipo corpo stradale	A livello	Distanza da autostrada (m)	128

Dati caratteristici del ricettore

Destinazione d'uso	Residenziale
Numero Piani	2
Tipologia struttura	Muratura
Stato conservazione	Utilizzato/medio
Fascia o Classe	Fascia B

**Localizzazione e ubicazione del ricettore**

Numero ricettore	3045	km	16+400
Regione	Emilia Romagna	Provincia	BO
Comune	Bentivoglio	Località	
Tipo corpo stradale	A livello	Distanza da autostrada (m)	165

Dati caratteristici del ricettore

Destinazione d'uso	Residenziale
Numero Piani	2
Tipologia struttura	Muratura
Stato conservazione	Utilizzato/buono
Fascia o Classe	Fascia B

**Localizzazione e ubicazione del ricettore**

Numero ricettore	3046	km	16+400
Regione	Emilia Romagna	Provincia	BO
Comune	Bentivoglio	Località	
Tipo corpo stradale	A livello	Distanza da autostrada (m)	71

Dati caratteristici del ricettore

Destinazione d'uso	Rudere
Numero Piani	1
Tipologia struttura	Muratura
Stato conservazione	Utilizzato/scarso
Fascia o Classe	Fascia A



Localizzazione e ubicazione del ricettore

Numero ricettore	3047	km	16+500
Regione	Emilia Romagna	Provincia	BO
Comune	Bentivoglio	Località	
Tipo corpo stradale	A livello	Distanza da autostrada (m)	232

Dati caratteristici del ricettore

Destinazione d'uso	Residenziale
Numero Piani	2
Tipologia struttura	Muratura
Stato conservazione	Utilizzato/buono
Fascia o Classe	Fascia B

**Localizzazione e ubicazione del ricettore**

Numero ricettore	3048	km	16+700
Regione	Emilia Romagna	Provincia	BO
Comune	Bentivoglio	Località	
Tipo corpo stradale	A livello	Distanza da autostrada (m)	131

Dati caratteristici del ricettore

Destinazione d'uso	Deposito/rurale
Numero Piani	1
Tipologia struttura	Muratura
Stato conservazione	Utilizzato/scarso
Fascia o Classe	Fascia B

**Localizzazione e ubicazione del ricettore**

Numero ricettore	3049	km	16+700
Regione	Emilia Romagna	Provincia	BO
Comune	Bentivoglio	Località	
Tipo corpo stradale	A livello	Distanza da autostrada (m)	223

Dati caratteristici del ricettore

Destinazione d'uso	Deposito/rurale
Numero Piani	1
Tipologia struttura	Muratura
Stato conservazione	Utilizzato/buono
Fascia o Classe	Fascia B

**Localizzazione e ubicazione del ricettore**

Numero ricettore	3050	km	17+500
Regione	Emilia Romagna	Provincia	BO
Comune	Bentivoglio	Località	
Tipo corpo stradale	A livello	Distanza da autostrada (m)	152

Dati caratteristici del ricettore

Destinazione d'uso	Residenziale
Numero Piani	2
Tipologia struttura	Muratura
Stato conservazione	Utilizzato/buono
Fascia o Classe	Fascia B



Localizzazione e ubicazione del ricettore

Numero ricettore	3051	km	17+700
Regione	Emilia Romagna	Provincia	BO
Comune	Bentivoglio	Località	
Tipo corpo stradale	A livello	Distanza da autostrada (m)	197

Dati caratteristici del ricettore

Destinazione d'uso	Residenziale
Numero Piani	2
Tipologia struttura	Muratura
Stato conservazione	Non utilizzato/scarso
Fascia o Classe	Fascia B

**Localizzazione e ubicazione del ricettore**

Numero ricettore	3052	km	7+200
Regione	Emilia Romagna	Provincia	BO
Comune	Bentivoglio	Località	
Tipo corpo stradale	A livello	Distanza da autostrada (m)	214

Dati caratteristici del ricettore

Destinazione d'uso	Rudere
Numero Piani	1
Tipologia struttura	Muratura
Stato conservazione	Utilizzato/medio
Fascia o Classe	Fascia B

**Localizzazione e ubicazione del ricettore**

Numero ricettore	3053	km	7+200
Regione	Emilia Romagna	Provincia	BO
Comune	Bentivoglio	Località	
Tipo corpo stradale	A livello	Distanza da autostrada (m)	236

Dati caratteristici del ricettore

Destinazione d'uso	Deposito
Numero Piani	1
Tipologia struttura	Muratura
Stato conservazione	Utilizzato/medio
Fascia o Classe	Fascia B

**Localizzazione e ubicazione del ricettore**

Numero ricettore	3054	km	7+400
Regione	Emilia Romagna	Provincia	BO
Comune	Bentivoglio	Località	
Tipo corpo stradale	A livello	Distanza da autostrada (m)	9

Dati caratteristici del ricettore

Destinazione d'uso	Rudere
Numero Piani	2
Tipologia struttura	Muratura
Stato conservazione	Non utilizzato
Fascia o Classe	Fascia A



Localizzazione e ubicazione del ricettore

Numero ricettore	3055	km	7+400
Regione	Emilia Romagna	Provincia	BO
Comune	Bentivoglio	Località	
Tipo corpo stradale	A livello	Distanza da autostrada (m)	9

Dati caratteristici del ricettore

Destinazione d'uso	Rudere
Numero Piani	1
Tipologia struttura	Muratura
Stato conservazione	Non utilizzato
Fascia o Classe	Fascia A

**Localizzazione e ubicazione del ricettore**

Numero ricettore	3056	km	7+500
Regione	Emilia Romagna	Provincia	BO
Comune	Bentivoglio	Località	
Tipo corpo stradale	A livello	Distanza da autostrada (m)	128

Dati caratteristici del ricettore

Destinazione d'uso	Rudere
Numero Piani	1
Tipologia struttura	Muratura
Stato conservazione	Utilizzato/scarso
Fascia o Classe	Fascia B

**Localizzazione e ubicazione del ricettore**

Numero ricettore	3057	km	7+600
Regione	Emilia Romagna	Provincia	BO
Comune	Bentivoglio	Località	
Tipo corpo stradale	A livello	Distanza da autostrada (m)	143

Dati caratteristici del ricettore

Destinazione d'uso	Deposito/rurale
Numero Piani	1
Tipologia struttura	Muratura
Stato conservazione	Utilizzato/scarso
Fascia o Classe	Fascia B

**Localizzazione e ubicazione del ricettore**

Numero ricettore	3058	km	7+700
Regione	Emilia Romagna	Provincia	BO
Comune	Bentivoglio	Località	
Tipo corpo stradale	A livello	Distanza da autostrada (m)	60

Dati caratteristici del ricettore

Destinazione d'uso	Deposito
Numero Piani	1
Tipologia struttura	Muratura
Stato conservazione	Utilizzato/scarso
Fascia o Classe	Fascia A



Localizzazione e ubicazione del ricettore

Numero ricettore	<input type="text" value="3059"/>	km	<input type="text" value="7+700"/>
Regione	<input type="text" value="Emilia Romagna"/>	Provincia	<input type="text" value="BO"/>
Comune	<input type="text" value="Bentivoglio"/>	Località	<input type="text"/>
Tipo corpo stradale	<input type="text" value="A livello"/>	Distanza da autostrada (m)	<input type="text" value="50"/>

Dati caratteristici del ricettore

Destinazione d'uso	<input type="text" value="Deposito"/>
Numero Piani	<input type="text" value="1"/>
Tipologia struttura	<input type="text" value="Muratura"/>
Stato conservazione	<input type="text" value="Utilizzato/medio"/>
Fascia o Classe	<input type="text" value="Fascia A"/>

**Localizzazione e ubicazione del ricettore**

Numero ricettore	<input type="text" value="3060"/>	km	<input type="text" value="7+600"/>
Regione	<input type="text" value="Emilia Romagna"/>	Provincia	<input type="text" value="BO"/>
Comune	<input type="text" value="Bentivoglio"/>	Località	<input type="text"/>
Tipo corpo stradale	<input type="text" value="A livello"/>	Distanza da autostrada (m)	<input type="text" value="221"/>

Dati caratteristici del ricettore

Destinazione d'uso	<input type="text" value="Residenziale"/>
Numero Piani	<input type="text" value="1"/>
Tipologia struttura	<input type="text" value="Muratura"/>
Stato conservazione	<input type="text" value="Utilizzato/medio"/>
Fascia o Classe	<input type="text" value="Fascia B"/>

**Localizzazione e ubicazione del ricettore**

Numero ricettore	<input type="text" value="3061"/>	km	<input type="text" value="7+900"/>
Regione	<input type="text" value="Emilia Romagna"/>	Provincia	<input type="text" value="BO"/>
Comune	<input type="text" value="Bentivoglio"/>	Località	<input type="text"/>
Tipo corpo stradale	<input type="text" value="A livello"/>	Distanza da autostrada (m)	<input type="text" value="114"/>

Dati caratteristici del ricettore

Destinazione d'uso	<input type="text" value="Residenziale"/>
Numero Piani	<input type="text" value="1"/>
Tipologia struttura	<input type="text" value="Muratura"/>
Stato conservazione	<input type="text" value="Utilizzato/medio"/>
Fascia o Classe	<input type="text" value="Fascia B"/>

**Localizzazione e ubicazione del ricettore**

Numero ricettore	<input type="text" value="3062"/>	km	<input type="text" value="7+900"/>
Regione	<input type="text" value="Emilia Romagna"/>	Provincia	<input type="text" value="BO"/>
Comune	<input type="text" value="Bentivoglio"/>	Località	<input type="text"/>
Tipo corpo stradale	<input type="text" value="A livello"/>	Distanza da autostrada (m)	<input type="text" value="105"/>

Dati caratteristici del ricettore

Destinazione d'uso	<input type="text" value="Residenziale"/>
Numero Piani	<input type="text" value="1"/>
Tipologia struttura	<input type="text" value="Muratura"/>
Stato conservazione	<input type="text" value="Utilizzato/medio"/>
Fascia o Classe	<input type="text" value="Fascia B"/>



Localizzazione e ubicazione del ricettore

Numero ricettore	3063	km	7+900
Regione	Emilia Romagna	Provincia	BO
Comune	Bentivoglio	Località	
Tipo corpo stradale	A livello	Distanza da autostrada (m)	113

Dati caratteristici del ricettore

Destinazione d'uso	Deposito
Numero Piani	1
Tipologia struttura	Muratura
Stato conservazione	Utilizzato/medio
Fascia o Classe	Fascia B

**Localizzazione e ubicazione del ricettore**

Numero ricettore	3064	km	8+100
Regione	Emilia Romagna	Provincia	BO
Comune	Bentivoglio	Località	
Tipo corpo stradale	A livello	Distanza da autostrada (m)	174

Dati caratteristici del ricettore

Destinazione d'uso	Residenziale
Numero Piani	2
Tipologia struttura	Muratura
Stato conservazione	Utilizzato/buono
Fascia o Classe	Fascia B

**Localizzazione e ubicazione del ricettore**

Numero ricettore	3065	km	8+000
Regione	Emilia Romagna	Provincia	BO
Comune	Bentivoglio	Località	
Tipo corpo stradale	A livello	Distanza da autostrada (m)	202

Dati caratteristici del ricettore

Destinazione d'uso	Residenziale
Numero Piani	2
Tipologia struttura	Muratura
Stato conservazione	Utilizzato/buono
Fascia o Classe	Fascia B

**Localizzazione e ubicazione del ricettore**

Numero ricettore	3066	km	8+100
Regione	Emilia Romagna	Provincia	BO
Comune	Bentivoglio	Località	
Tipo corpo stradale	A livello	Distanza da autostrada (m)	164

Dati caratteristici del ricettore

Destinazione d'uso	Deposito
Numero Piani	2
Tipologia struttura	Muratura
Stato conservazione	Utilizzato/medio
Fascia o Classe	Fascia B



Localizzazione e ubicazione del ricettore

Numero ricettore	3067	km	8+100
Regione	Emilia Romagna	Provincia	BO
Comune	Bentivoglio	Località	
Tipo corpo stradale	A livello	Distanza da autostrada (m)	183

Dati caratteristici del ricettore

Destinazione d'uso	Rudere
Numero Piani	2
Tipologia struttura	Muratura
Stato conservazione	Utilizzato/scarso
Fascia o Classe	Fascia B

**Localizzazione e ubicazione del ricettore**

Numero ricettore	3068	km	8+400
Regione	Emilia Romagna	Provincia	BO
Comune	Bentivoglio	Località	
Tipo corpo stradale	A livello	Distanza da autostrada (m)	288

Dati caratteristici del ricettore

Destinazione d'uso	Capannone
Numero Piani	1
Tipologia struttura	Prefabbricato
Stato conservazione	Utilizzato/scarso
Fascia o Classe	Classe 4

**Localizzazione e ubicazione del ricettore**

Numero ricettore	3069	km	8+500
Regione	Emilia Romagna	Provincia	BO
Comune	Bentivoglio	Località	
Tipo corpo stradale	A livello	Distanza da autostrada (m)	114

Dati caratteristici del ricettore

Destinazione d'uso	Deposito/rurale
Numero Piani	2
Tipologia struttura	Muratura
Stato conservazione	Scarso
Fascia o Classe	Fascia B

**Localizzazione e ubicazione del ricettore**

Numero ricettore	3070	km	8+500
Regione	Emilia Romagna	Provincia	BO
Comune	Bentivoglio	Località	
Tipo corpo stradale	A livello	Distanza da autostrada (m)	136

Dati caratteristici del ricettore

Destinazione d'uso	Residenziale
Numero Piani	2
Tipologia struttura	Muratura
Stato conservazione	Scarso
Fascia o Classe	Fascia B



Localizzazione e ubicazione del ricettore

Numero ricettore	3071	km	8+500
Regione	Emilia Romagna	Provincia	BO
Comune	Bentivoglio	Località	
Tipo corpo stradale	A livello	Distanza da autostrada (m)	127

Dati caratteristici del ricettore

Destinazione d'uso	Deposito/rurale
Numero Piani	1
Tipologia struttura	Muratura
Stato conservazione	Scarso
Fascia o Classe	Fascia B

**Localizzazione e ubicazione del ricettore**

Numero ricettore	3072	km	8+500
Regione	Emilia Romagna	Provincia	BO
Comune	Bentivoglio	Località	
Tipo corpo stradale	A livello	Distanza da autostrada (m)	159

Dati caratteristici del ricettore

Destinazione d'uso	Capannone
Numero Piani	1
Tipologia struttura	Muratura
Stato conservazione	Scarso
Fascia o Classe	Fascia B

**Localizzazione e ubicazione del ricettore**

Numero ricettore	3073	km	8+700
Regione	Emilia Romagna	Provincia	BO
Comune	Bentivoglio	Località	
Tipo corpo stradale	A livello	Distanza da autostrada (m)	113

Dati caratteristici del ricettore

Destinazione d'uso	Rudere
Numero Piani	1
Tipologia struttura	Muratura
Stato conservazione	Scarso
Fascia o Classe	Fascia B

**Localizzazione e ubicazione del ricettore**

Numero ricettore	3074	km	8+700
Regione	Emilia Romagna	Provincia	BO
Comune	Bentivoglio	Località	
Tipo corpo stradale	A livello	Distanza da autostrada (m)	134

Dati caratteristici del ricettore

Destinazione d'uso	Deposito
Numero Piani	1
Tipologia struttura	Muratura
Stato conservazione	Scarso
Fascia o Classe	Fascia B



Localizzazione e ubicazione del ricettore

Numero ricettore	3075	km	8+700
Regione	Emilia Romagna	Provincia	BO
Comune	Bentivoglio	Località	
Tipo corpo stradale	A livello	Distanza da autostrada (m)	154

Dati caratteristici del ricettore

Destinazione d'uso	Deposito
Numero Piani	1
Tipologia struttura	Muratura
Stato conservazione	Scarso
Fascia o Classe	Fascia B

**Localizzazione e ubicazione del ricettore**

Numero ricettore	3076	km	8+900
Regione	Emilia Romagna	Provincia	BO
Comune	Bentivoglio	Località	
Tipo corpo stradale	A livello	Distanza da autostrada (m)	86

Dati caratteristici del ricettore

Destinazione d'uso	Deposito
Numero Piani	1
Tipologia struttura	Muratura
Stato conservazione	Utilizzato/scarso
Fascia o Classe	Fascia A

**Localizzazione e ubicazione del ricettore**

Numero ricettore	3077	km	8+900
Regione	Emilia Romagna	Provincia	BO
Comune	Bentivoglio	Località	
Tipo corpo stradale	A livello	Distanza da autostrada (m)	130

Dati caratteristici del ricettore

Destinazione d'uso	Deposito
Numero Piani	1
Tipologia struttura	Muratura
Stato conservazione	Utilizzato/scarso
Fascia o Classe	Fascia B

**Localizzazione e ubicazione del ricettore**

Numero ricettore	3078	km	8+900
Regione	Emilia Romagna	Provincia	BO
Comune	Bentivoglio	Località	
Tipo corpo stradale	A livello	Distanza da autostrada (m)	80

Dati caratteristici del ricettore

Destinazione d'uso	Deposito
Numero Piani	1
Tipologia struttura	Muratura
Stato conservazione	Utilizzato/scarso
Fascia o Classe	Fascia A



Localizzazione e ubicazione del ricettore

Numero ricettore	3079	km	8+900
Regione	Emilia Romagna	Provincia	BO
Comune	Bentivoglio	Località	
Tipo corpo stradale	A livello	Distanza da autostrada (m)	195

Dati caratteristici del ricettore

Destinazione d'uso	Residenziale
Numero Piani	1
Tipologia struttura	Muratura
Stato conservazione	Utilizzato/buono
Fascia o Classe	Fascia B

**Localizzazione e ubicazione del ricettore**

Numero ricettore	3080	km	9+000
Regione	Emilia Romagna	Provincia	BO
Comune	Bentivoglio	Località	
Tipo corpo stradale	A livello	Distanza da autostrada (m)	224

Dati caratteristici del ricettore

Destinazione d'uso	Residenziale
Numero Piani	1
Tipologia struttura	Muratura
Stato conservazione	Utilizzato/buono
Fascia o Classe	Fascia B

**Localizzazione e ubicazione del ricettore**

Numero ricettore	3081	km	8+900
Regione	Emilia Romagna	Provincia	BO
Comune	Bentivoglio	Località	
Tipo corpo stradale	A livello	Distanza da autostrada (m)	290

Dati caratteristici del ricettore

Destinazione d'uso	Residenziale
Numero Piani	1
Tipologia struttura	Muratura
Stato conservazione	Utilizzato/buono
Fascia o Classe	Classe 3

**Localizzazione e ubicazione del ricettore**

Numero ricettore	3082	km	9+200
Regione	Emilia Romagna	Provincia	BO
Comune	Bentivoglio	Località	
Tipo corpo stradale	A livello	Distanza da autostrada (m)	271

Dati caratteristici del ricettore

Destinazione d'uso	Deposito
Numero Piani	1
Tipologia struttura	Muratura
Stato conservazione	Utilizzato/buono
Fascia o Classe	Classe 3



Localizzazione e ubicazione del ricettore

Numero ricettore	3083	km	9+200
Regione	Emilia Romagna	Provincia	BO
Comune	Bentivoglio	Località	
Tipo corpo stradale	A livello	Distanza da autostrada (m)	249

Dati caratteristici del ricettore

Destinazione d'uso	Deposito
Numero Piani	1
Tipologia struttura	Muratura
Stato conservazione	Utilizzato/medio
Fascia o Classe	Fascia B

**Localizzazione e ubicazione del ricettore**

Numero ricettore	3084	km	9+300
Regione	Emilia Romagna	Provincia	BO
Comune	Bentivoglio	Località	
Tipo corpo stradale	A livello	Distanza da autostrada (m)	165

Dati caratteristici del ricettore

Destinazione d'uso	Residenziale
Numero Piani	3
Tipologia struttura	Muratura
Stato conservazione	Utilizzato/buono
Fascia o Classe	Fascia B

**Localizzazione e ubicazione del ricettore**

Numero ricettore	3085	km	9+300
Regione	Emilia Romagna	Provincia	BO
Comune	Bentivoglio	Località	
Tipo corpo stradale	A livello	Distanza da autostrada (m)	177

Dati caratteristici del ricettore

Destinazione d'uso	Garage
Numero Piani	1
Tipologia struttura	Muratura
Stato conservazione	Utilizzato/buono
Fascia o Classe	Fascia B

**Localizzazione e ubicazione del ricettore**

Numero ricettore	3086	km	9+300
Regione	Emilia Romagna	Provincia	BO
Comune	Bentivoglio	Località	
Tipo corpo stradale	A livello	Distanza da autostrada (m)	148

Dati caratteristici del ricettore

Destinazione d'uso	Residenziale
Numero Piani	2
Tipologia struttura	Muratura
Stato conservazione	Utilizzato/buono
Fascia o Classe	Fascia B



Localizzazione e ubicazione del ricettore

Numero ricettore	3087	km	9+600
Regione	Emilia Romagna	Provincia	BO
Comune	Bentivoglio	Località	
Tipo corpo stradale	A livello	Distanza da autostrada (m)	139

Dati caratteristici del ricettore

Destinazione d'uso	Residenziale/rurale
Numero Piani	2
Tipologia struttura	Muratura
Stato conservazione	Utilizzato/buono
Fascia o Classe	Fascia B

**Localizzazione e ubicazione del ricettore**

Numero ricettore	3088	km	9+600
Regione	Emilia Romagna	Provincia	BO
Comune	Bentivoglio	Località	
Tipo corpo stradale	A livello	Distanza da autostrada (m)	164

Dati caratteristici del ricettore

Destinazione d'uso	Deposito/garage
Numero Piani	1
Tipologia struttura	Muratura
Stato conservazione	Utilizzato/buono
Fascia o Classe	Fascia B

**Localizzazione e ubicazione del ricettore**

Numero ricettore	3089	km	9+600
Regione	Emilia Romagna	Provincia	BO
Comune	Bentivoglio	Località	
Tipo corpo stradale	A livello	Distanza da autostrada (m)	158

Dati caratteristici del ricettore

Destinazione d'uso	Deposito
Numero Piani	1
Tipologia struttura	Muratura
Stato conservazione	Utilizzato/buono
Fascia o Classe	Fascia B

**Localizzazione e ubicazione del ricettore**

Numero ricettore	3090	km	9+900
Regione	Emilia Romagna	Provincia	BO
Comune	Bentivoglio	Località	
Tipo corpo stradale	A livello	Distanza da autostrada (m)	259

Dati caratteristici del ricettore

Destinazione d'uso	Residenziale
Numero Piani	2
Tipologia struttura	Muratura
Stato conservazione	Utilizzato/ottimo
Fascia o Classe	Classe 4



Localizzazione e ubicazione del ricettore

Numero ricettore	3091	km	9+900
Regione	Emilia Romagna	Provincia	BO
Comune	Bentivoglio	Località	
Tipo corpo stradale	A livello	Distanza da autostrada (m)	288

Dati caratteristici del ricettore

Destinazione d'uso	Deposito/garage
Numero Piani	2
Tipologia struttura	Muratura
Stato conservazione	Utilizzato/ottimo
Fascia o Classe	Classe 4

**Localizzazione e ubicazione del ricettore**

Numero ricettore	3092	km	10+400
Regione	Emilia Romagna	Provincia	BO
Comune	Bentivoglio	Località	
Tipo corpo stradale	A livello	Distanza da autostrada (m)	284

Dati caratteristici del ricettore

Destinazione d'uso	Residenziale
Numero Piani	2
Tipologia struttura	Muratura
Stato conservazione	Utilizzato/ottimo
Fascia o Classe	Classe 3

**Localizzazione e ubicazione del ricettore**

Numero ricettore	3093	km	10+400
Regione	Emilia Romagna	Provincia	BO
Comune	Bentivoglio	Località	
Tipo corpo stradale	A livello	Distanza da autostrada (m)	281

Dati caratteristici del ricettore

Destinazione d'uso	Garage
Numero Piani	1
Tipologia struttura	Muratura
Stato conservazione	Utilizzato/ottimo
Fascia o Classe	Classe 3

**Localizzazione e ubicazione del ricettore**

Numero ricettore	3094	km	10+400
Regione	Emilia Romagna	Provincia	BO
Comune	Bentivoglio	Località	
Tipo corpo stradale	A livello	Distanza da autostrada (m)	252

Dati caratteristici del ricettore

Destinazione d'uso	Residenziale
Numero Piani	2
Tipologia struttura	Muratura
Stato conservazione	Utilizzato/ottimo
Fascia o Classe	Fascia B



Localizzazione e ubicazione del ricettore

Numero ricettore	3095	km	10+400
Regione	Emilia Romagna	Provincia	BO
Comune	Bentivoglio	Località	
Tipo corpo stradale	A livello	Distanza da autostrada (m)	215

Dati caratteristici del ricettore

Destinazione d'uso	Residenziale
Numero Piani	2
Tipologia struttura	Muratura
Stato conservazione	Utilizzato/ottimo
Fascia o Classe	Fascia B

**Localizzazione e ubicazione del ricettore**

Numero ricettore	3096	km	11+400
Regione	Emilia Romagna	Provincia	BO
Comune	Bentivoglio	Località	
Tipo corpo stradale	A livello	Distanza da autostrada (m)	11

Dati caratteristici del ricettore

Destinazione d'uso	Capannone
Numero Piani	2
Tipologia struttura	Prefabbricato
Stato conservazione	Utilizzato/buono
Fascia o Classe	Fascia A

**Localizzazione e ubicazione del ricettore**

Numero ricettore	3097	km	11+400
Regione	Emilia Romagna	Provincia	BO
Comune	Bentivoglio	Località	
Tipo corpo stradale	A livello	Distanza da autostrada (m)	45

Dati caratteristici del ricettore

Destinazione d'uso	Capannone
Numero Piani	1
Tipologia struttura	Prefabbricato
Stato conservazione	Utilizzato/buono
Fascia o Classe	Fascia A

**Localizzazione e ubicazione del ricettore**

Numero ricettore	3098	km	11+400
Regione	Emilia Romagna	Provincia	BO
Comune	Bentivoglio	Località	
Tipo corpo stradale	A livello	Distanza da autostrada (m)	150

Dati caratteristici del ricettore

Destinazione d'uso	Capannone
Numero Piani	1
Tipologia struttura	Prefabbricato
Stato conservazione	Utilizzato/buono
Fascia o Classe	Fascia B



Localizzazione e ubicazione del ricettore

Numero ricettore	3099	km	11+500
Regione	Emilia Romagna	Provincia	BO
Comune	Bentivoglio	Località	
Tipo corpo stradale	A livello	Distanza da autostrada (m)	36

Dati caratteristici del ricettore

Destinazione d'uso	Capannone
Numero Piani	2
Tipologia struttura	Prefabbricato
Stato conservazione	Utilizzato/buono
Fascia o Classe	Fascia A

**Localizzazione e ubicazione del ricettore**

Numero ricettore	3100	km	11+700
Regione	Emilia Romagna	Provincia	BO
Comune	Bentivoglio	Località	
Tipo corpo stradale	A livello	Distanza da autostrada (m)	142

Dati caratteristici del ricettore

Destinazione d'uso	Capannone
Numero Piani	2
Tipologia struttura	Prefabbricato
Stato conservazione	Utilizzato/buono
Fascia o Classe	Fascia A

**Localizzazione e ubicazione del ricettore**

Numero ricettore	3101	km	11+500
Regione	Emilia Romagna	Provincia	BO
Comune	Bentivoglio	Località	
Tipo corpo stradale	A livello	Distanza da autostrada (m)	38

Dati caratteristici del ricettore

Destinazione d'uso	Capannone
Numero Piani	3
Tipologia struttura	Prefabbricato
Stato conservazione	Utilizzato/buono
Fascia o Classe	Fascia A

**Localizzazione e ubicazione del ricettore**

Numero ricettore	3102	km	11+600
Regione	Emilia Romagna	Provincia	BO
Comune	Bentivoglio	Località	
Tipo corpo stradale	A livello	Distanza da autostrada (m)	88

Dati caratteristici del ricettore

Destinazione d'uso	Capannone
Numero Piani	1
Tipologia struttura	Prefabbricato
Stato conservazione	Utilizzato/buono
Fascia o Classe	Fascia A



Localizzazione e ubicazione del ricettore

Numero ricettore	3103	km	11+700
Regione	Emilia Romagna	Provincia	BO
Comune	Bentivoglio	Località	
Tipo corpo stradale	A livello	Distanza da autostrada (m)	132

Dati caratteristici del ricettore

Destinazione d'uso	Capannone
Numero Piani	1
Tipologia struttura	Prefabbricato
Stato conservazione	Utilizzato/buono
Fascia o Classe	Fascia A

**Localizzazione e ubicazione del ricettore**

Numero ricettore	3104	km	11+800
Regione	Emilia Romagna	Provincia	BO
Comune	Bentivoglio	Località	
Tipo corpo stradale	A livello	Distanza da autostrada (m)	142

Dati caratteristici del ricettore

Destinazione d'uso	Capannone
Numero Piani	1
Tipologia struttura	Prefabbricato
Stato conservazione	Utilizzato/buono
Fascia o Classe	Fascia A

**Localizzazione e ubicazione del ricettore**

Numero ricettore	3105	km	11+800
Regione	Emilia Romagna	Provincia	BO
Comune	Bentivoglio	Località	
Tipo corpo stradale	A livello	Distanza da autostrada (m)	145

Dati caratteristici del ricettore

Destinazione d'uso	Capannone
Numero Piani	1
Tipologia struttura	Prefabbricato
Stato conservazione	Utilizzato/buono
Fascia o Classe	Fascia A

**Localizzazione e ubicazione del ricettore**

Numero ricettore	3106	km	11+800
Regione	Emilia Romagna	Provincia	BO
Comune	Bentivoglio	Località	
Tipo corpo stradale	A livello	Distanza da autostrada (m)	100

Dati caratteristici del ricettore

Destinazione d'uso	Garage
Numero Piani	2
Tipologia struttura	Muratura
Stato conservazione	Utilizzato/medio
Fascia o Classe	Fascia A



Localizzazione e ubicazione del ricettore

Numero ricettore	3107	km	11+900
Regione	Emilia Romagna	Provincia	BO
Comune	Bentivoglio	Località	
Tipo corpo stradale	A livello	Distanza da autostrada (m)	248

Dati caratteristici del ricettore

Destinazione d'uso	Capannone
Numero Piani	2
Tipologia struttura	Muratura
Stato conservazione	Utilizzato/scarso
Fascia o Classe	Fascia B

**Localizzazione e ubicazione del ricettore**

Numero ricettore	3108	km	11+900
Regione	Emilia Romagna	Provincia	BO
Comune	Bentivoglio	Località	
Tipo corpo stradale	A livello	Distanza da autostrada (m)	143

Dati caratteristici del ricettore

Destinazione d'uso	Capannone
Numero Piani	2
Tipologia struttura	Prefabbricato
Stato conservazione	Utilizzato/medio
Fascia o Classe	Fascia B

**Localizzazione e ubicazione del ricettore**

Numero ricettore	3109	km	11+900
Regione	Emilia Romagna	Provincia	BO
Comune	Bentivoglio	Località	
Tipo corpo stradale	A livello	Distanza da autostrada (m)	75

Dati caratteristici del ricettore

Destinazione d'uso	Capannone
Numero Piani	2
Tipologia struttura	Muratura
Stato conservazione	Utilizzato/medio
Fascia o Classe	Fascia A

**Localizzazione e ubicazione del ricettore**

Numero ricettore	3110	km	11+900
Regione	Emilia Romagna	Provincia	BO
Comune	Bentivoglio	Località	
Tipo corpo stradale	A livello	Distanza da autostrada (m)	45

Dati caratteristici del ricettore

Destinazione d'uso	Capannone
Numero Piani	1
Tipologia struttura	Prefabbricato
Stato conservazione	Utilizzato/medio
Fascia o Classe	Fascia A



Localizzazione e ubicazione del ricettore

Numero ricettore	3111	km	12+000
Regione	Emilia Romagna	Provincia	BO
Comune	Bentivoglio	Località	
Tipo corpo stradale	A livello	Distanza da autostrada (m)	47

Dati caratteristici del ricettore

Destinazione d'uso	Capannone
Numero Piani	2
Tipologia struttura	Prefabbricato
Stato conservazione	Utilizzato/medio
Fascia o Classe	Fascia A

**Localizzazione e ubicazione del ricettore**

Numero ricettore	3112	km	12+000
Regione	Emilia Romagna	Provincia	BO
Comune	Bentivoglio	Località	
Tipo corpo stradale	A livello	Distanza da autostrada (m)	185

Dati caratteristici del ricettore

Destinazione d'uso	Capannone
Numero Piani	2
Tipologia struttura	Prefabbricato
Stato conservazione	Utilizzato/medio
Fascia o Classe	Fascia B

**Localizzazione e ubicazione del ricettore**

Numero ricettore	3113	km	12+000
Regione	Emilia Romagna	Provincia	BO
Comune	Bentivoglio	Località	
Tipo corpo stradale	A livello	Distanza da autostrada (m)	160

Dati caratteristici del ricettore

Destinazione d'uso	Capannone
Numero Piani	2
Tipologia struttura	Prefabbricato
Stato conservazione	Utilizzato/medio
Fascia o Classe	Fascia B

**Localizzazione e ubicazione del ricettore**

Numero ricettore	3114	km	12+100
Regione	Emilia Romagna	Provincia	BO
Comune	Bentivoglio	Località	
Tipo corpo stradale	A livello	Distanza da autostrada (m)	48

Dati caratteristici del ricettore

Destinazione d'uso	Capannone
Numero Piani	3
Tipologia struttura	Prefabbricato
Stato conservazione	Utilizzato/medio
Fascia o Classe	Fascia A



Localizzazione e ubicazione del ricettore

Numero ricettore	3115	km	12+100
Regione	Emilia Romagna	Provincia	BO
Comune	Bentivoglio	Località	
Tipo corpo stradale	A livello	Distanza da autostrada (m)	219

Dati caratteristici del ricettore

Destinazione d'uso	Capannone
Numero Piani	2
Tipologia struttura	Muratura
Stato conservazione	Utilizzato/medio
Fascia o Classe	Fascia B

**Localizzazione e ubicazione del ricettore**

Numero ricettore	3116	km	12+100
Regione	Emilia Romagna	Provincia	BO
Comune	Bentivoglio	Località	
Tipo corpo stradale	A livello	Distanza da autostrada (m)	267

Dati caratteristici del ricettore

Destinazione d'uso	Capannone
Numero Piani	2
Tipologia struttura	Muratura
Stato conservazione	Utilizzato/medio
Fascia o Classe	Classe 5

**Localizzazione e ubicazione del ricettore**

Numero ricettore	3117	km	12+100
Regione	Emilia Romagna	Provincia	BO
Comune	Bentivoglio	Località	
Tipo corpo stradale	A livello	Distanza da autostrada (m)	280

Dati caratteristici del ricettore

Destinazione d'uso	Capannone
Numero Piani	2
Tipologia struttura	Muratura
Stato conservazione	Utilizzato/medio
Fascia o Classe	Classe 5

**Localizzazione e ubicazione del ricettore**

Numero ricettore	3118	km	12+100
Regione	Emilia Romagna	Provincia	BO
Comune	Bentivoglio	Località	
Tipo corpo stradale	A livello	Distanza da autostrada (m)	231

Dati caratteristici del ricettore

Destinazione d'uso	Capannone
Numero Piani	1
Tipologia struttura	Prefabbricato
Stato conservazione	Utilizzato/scarso
Fascia o Classe	Fascia B



Localizzazione e ubicazione del ricettore

Numero ricettore	3119	km	12+200
Regione	Emilia Romagna	Provincia	BO
Comune	Bentivoglio	Località	
Tipo corpo stradale	A livello	Distanza da autostrada (m)	293

Dati caratteristici del ricettore

Destinazione d'uso	Capannone
Numero Piani	2
Tipologia struttura	Prefabbricato
Stato conservazione	Utilizzato/buono
Fascia o Classe	Classe 5

**Localizzazione e ubicazione del ricettore**

Numero ricettore	3120	km	12+200
Regione	Emilia Romagna	Provincia	BO
Comune	Bentivoglio	Località	
Tipo corpo stradale	A livello	Distanza da autostrada (m)	231

Dati caratteristici del ricettore

Destinazione d'uso	Capannone
Numero Piani	3
Tipologia struttura	Prefabbricato
Stato conservazione	Utilizzato/buono
Fascia o Classe	Fascia B

**Localizzazione e ubicazione del ricettore**

Numero ricettore	3121	km	12+200
Regione	Emilia Romagna	Provincia	BO
Comune	Bentivoglio	Località	
Tipo corpo stradale	A livello	Distanza da autostrada (m)	70

Dati caratteristici del ricettore

Destinazione d'uso	Capannone
Numero Piani	1
Tipologia struttura	Prefabbricato
Stato conservazione	Utilizzato/scarso
Fascia o Classe	Fascia A

**Localizzazione e ubicazione del ricettore**

Numero ricettore	3122	km	12+200
Regione	Emilia Romagna	Provincia	BO
Comune	Bentivoglio	Località	
Tipo corpo stradale	A livello	Distanza da autostrada (m)	56

Dati caratteristici del ricettore

Destinazione d'uso	Uffici
Numero Piani	3
Tipologia struttura	Vetrata
Stato conservazione	Utilizzato/buono
Fascia o Classe	Fascia A



Localizzazione e ubicazione del ricettore

Numero ricettore	3123	km	11+800
Regione	Emilia Romagna	Provincia	BO
Comune	Bentivoglio	Località	
Tipo corpo stradale	A livello	Distanza da autostrada (m)	80

Dati caratteristici del ricettore

Destinazione d'uso	Capannone
Numero Piani	2
Tipologia struttura	Prefabbricato
Stato conservazione	Utilizzato/buono
Fascia o Classe	Fascia A

**Localizzazione e ubicazione del ricettore**

Numero ricettore	3124	km	11+800
Regione	Emilia Romagna	Provincia	BO
Comune	Bentivoglio	Località	
Tipo corpo stradale	A livello	Distanza da autostrada (m)	56

Dati caratteristici del ricettore

Destinazione d'uso	Capannone
Numero Piani	2
Tipologia struttura	Prefabbricato
Stato conservazione	Utilizzato/buono
Fascia o Classe	Fascia A

**Localizzazione e ubicazione del ricettore**

Numero ricettore	3125	km	11+900
Regione	Emilia Romagna	Provincia	BO
Comune	Bentivoglio	Località	
Tipo corpo stradale	A livello	Distanza da autostrada (m)	150

Dati caratteristici del ricettore

Destinazione d'uso	Capannone
Numero Piani	2
Tipologia struttura	Prefabbricato
Stato conservazione	Utilizzato/buono
Fascia o Classe	Fascia B

**Localizzazione e ubicazione del ricettore**

Numero ricettore	3126	km	11+900
Regione	Emilia Romagna	Provincia	BO
Comune	Bentivoglio	Località	
Tipo corpo stradale	A livello	Distanza da autostrada (m)	177

Dati caratteristici del ricettore

Destinazione d'uso	Capannone
Numero Piani	1
Tipologia struttura	Prefabbricato
Stato conservazione	Utilizzato/buono
Fascia o Classe	Fascia B



Localizzazione e ubicazione del ricettore

Numero ricettore	3127	km	11+900
Regione	Emilia Romagna	Provincia	BO
Comune	Bentivoglio	Località	
Tipo corpo stradale	A livello	Distanza da autostrada (m)	114

Dati caratteristici del ricettore

Destinazione d'uso	Capannone
Numero Piani	1
Tipologia struttura	Prefabbricato
Stato conservazione	Utilizzato/medio
Fascia o Classe	Fascia B

**Localizzazione e ubicazione del ricettore**

Numero ricettore	3128	km	12+000
Regione	Emilia Romagna	Provincia	BO
Comune	Bentivoglio	Località	
Tipo corpo stradale	A livello	Distanza da autostrada (m)	117

Dati caratteristici del ricettore

Destinazione d'uso	Capannone
Numero Piani	2
Tipologia struttura	Prefabbricato
Stato conservazione	Utilizzato/buono
Fascia o Classe	Fascia B

**Localizzazione e ubicazione del ricettore**

Numero ricettore	3129	km	12+000
Regione	Emilia Romagna	Provincia	BO
Comune	Bentivoglio	Località	
Tipo corpo stradale	A livello	Distanza da autostrada (m)	175

Dati caratteristici del ricettore

Destinazione d'uso	Capannone
Numero Piani	1
Tipologia struttura	Prefabbricato
Stato conservazione	Utilizzato/buono
Fascia o Classe	Fascia B

**Localizzazione e ubicazione del ricettore**

Numero ricettore	3130	km	12+100
Regione	Emilia Romagna	Provincia	BO
Comune	Bentivoglio	Località	
Tipo corpo stradale	A livello	Distanza da autostrada (m)	118

Dati caratteristici del ricettore

Destinazione d'uso	Capannone
Numero Piani	1
Tipologia struttura	Prefabbricato
Stato conservazione	Utilizzato/medio
Fascia o Classe	Fascia B



Localizzazione e ubicazione del ricettore

Numero ricettore	3131	km	12+100
Regione	Emilia Romagna	Provincia	BO
Comune	Bentivoglio	Località	
Tipo corpo stradale	A livello	Distanza da autostrada (m)	180

Dati caratteristici del ricettore

Destinazione d'uso	Capannone
Numero Piani	1
Tipologia struttura	Prefabbricato
Stato conservazione	Utilizzato/medio
Fascia o Classe	Fascia B

**Localizzazione e ubicazione del ricettore**

Numero ricettore	3132	km	12+200
Regione	Emilia Romagna	Provincia	BO
Comune	Bentivoglio	Località	
Tipo corpo stradale	A livello	Distanza da autostrada (m)	214

Dati caratteristici del ricettore

Destinazione d'uso	Capannone
Numero Piani	1
Tipologia struttura	Prefabbricato
Stato conservazione	Utilizzato/medio
Fascia o Classe	Fascia B

**Localizzazione e ubicazione del ricettore**

Numero ricettore	3133	km	12+200
Regione	Emilia Romagna	Provincia	BO
Comune	Bentivoglio	Località	
Tipo corpo stradale	A livello	Distanza da autostrada (m)	179

Dati caratteristici del ricettore

Destinazione d'uso	Capannone
Numero Piani	1
Tipologia struttura	Prefabbricato
Stato conservazione	Utilizzato/medio
Fascia o Classe	Fascia B

**Localizzazione e ubicazione del ricettore**

Numero ricettore	3134	km	12+200
Regione	Emilia Romagna	Provincia	BO
Comune	Bentivoglio	Località	
Tipo corpo stradale	A livello	Distanza da autostrada (m)	133

Dati caratteristici del ricettore

Destinazione d'uso	Capannone
Numero Piani	2
Tipologia struttura	Prefabbricato
Stato conservazione	Utilizzato/medio
Fascia o Classe	Fascia B



Localizzazione e ubicazione del ricettore

Numero ricettore	3135	km	12+200
Regione	Emilia Romagna	Provincia	BO
Comune	Bentivoglio	Località	
Tipo corpo stradale	A livello	Distanza da autostrada (m)	42

Dati caratteristici del ricettore

Destinazione d'uso	Capannone
Numero Piani	1
Tipologia struttura	Prefabbricato
Stato conservazione	Utilizzato/medio
Fascia o Classe	Fascia A

**Localizzazione e ubicazione del ricettore**

Numero ricettore	3136	km	12+100
Regione	Emilia Romagna	Provincia	BO
Comune	Bentivoglio	Località	
Tipo corpo stradale	A livello	Distanza da autostrada (m)	42

Dati caratteristici del ricettore

Destinazione d'uso	Capannone
Numero Piani	1
Tipologia struttura	Prefabbricato
Stato conservazione	Utilizzato/medio
Fascia o Classe	Fascia A

**Localizzazione e ubicazione del ricettore**

Numero ricettore	3137	km	12+100
Regione	Emilia Romagna	Provincia	BO
Comune	Bentivoglio	Località	
Tipo corpo stradale	A livello	Distanza da autostrada (m)	58

Dati caratteristici del ricettore

Destinazione d'uso	Capannone
Numero Piani	2
Tipologia struttura	Prefabbricato
Stato conservazione	Utilizzato/medio
Fascia o Classe	Fascia A

**Localizzazione e ubicazione del ricettore**

Numero ricettore	3138	km	12+000
Regione	Emilia Romagna	Provincia	BO
Comune	Bentivoglio	Località	
Tipo corpo stradale	A livello	Distanza da autostrada (m)	70

Dati caratteristici del ricettore

Destinazione d'uso	Capannone
Numero Piani	1
Tipologia struttura	Prefabbricato
Stato conservazione	Utilizzato/medio
Fascia o Classe	Fascia A



Localizzazione e ubicazione del ricettore

Numero ricettore	3139	km	11+900
Regione	Emilia Romagna	Provincia	BO
Comune	Bentivoglio	Località	
Tipo corpo stradale	A livello	Distanza da autostrada (m)	60

Dati caratteristici del ricettore

Destinazione d'uso	Capannone
Numero Piani	1
Tipologia struttura	Prefabbricato
Stato conservazione	Utilizzato/medio
Fascia o Classe	Fascia A

**Localizzazione e ubicazione del ricettore**

Numero ricettore	3140	km	11+900
Regione	Emilia Romagna	Provincia	BO
Comune	Bentivoglio	Località	
Tipo corpo stradale	A livello	Distanza da autostrada (m)	43

Dati caratteristici del ricettore

Destinazione d'uso	Capannone
Numero Piani	2
Tipologia struttura	Prefabbricato
Stato conservazione	Utilizzato/medio
Fascia o Classe	Fascia A

**Localizzazione e ubicazione del ricettore**

Numero ricettore	3141	km	12+000
Regione	Emilia Romagna	Provincia	BO
Comune	Bentivoglio	Località	
Tipo corpo stradale	A livello	Distanza da autostrada (m)	170

Dati caratteristici del ricettore

Destinazione d'uso	Capannone
Numero Piani	3
Tipologia struttura	Prefabbricato
Stato conservazione	Utilizzato/buono
Fascia o Classe	Fascia B

**Localizzazione e ubicazione del ricettore**

Numero ricettore	3142	km	12+300
Regione	Emilia Romagna	Provincia	BO
Comune	Bentivoglio	Località	
Tipo corpo stradale	A livello	Distanza da autostrada (m)	114

Dati caratteristici del ricettore

Destinazione d'uso	Residenziale
Numero Piani	1
Tipologia struttura	Muratura
Stato conservazione	Utilizzato/buono
Fascia o Classe	Fascia B



Localizzazione e ubicazione del ricettore

Numero ricettore	3143	km	12+300
Regione	Emilia Romagna	Provincia	BO
Comune	Bentivoglio	Località	
Tipo corpo stradale	A livello	Distanza da autostrada (m)	60

Dati caratteristici del ricettore

Destinazione d'uso	Garage
Numero Piani	1
Tipologia struttura	Muratura
Stato conservazione	Utilizzato/buono
Fascia o Classe	Fascia A

**Localizzazione e ubicazione del ricettore**

Numero ricettore	3144	km	13+400
Regione	Emilia Romagna	Provincia	BO
Comune	Bentivoglio	Località	
Tipo corpo stradale	A livello	Distanza da autostrada (m)	70

Dati caratteristici del ricettore

Destinazione d'uso	Capannone
Numero Piani	1
Tipologia struttura	Prefabbricato
Stato conservazione	Utilizzato/medio
Fascia o Classe	Fascia A

**Localizzazione e ubicazione del ricettore**

Numero ricettore	3145	km	13+500
Regione	Emilia Romagna	Provincia	BO
Comune	Bentivoglio	Località	
Tipo corpo stradale	A livello	Distanza da autostrada (m)	47

Dati caratteristici del ricettore

Destinazione d'uso	Uffici
Numero Piani	2
Tipologia struttura	Muratura
Stato conservazione	Utilizzato/medio
Fascia o Classe	Fascia A

**Localizzazione e ubicazione del ricettore**

Numero ricettore	3146	km	13+500
Regione	Emilia Romagna	Provincia	BO
Comune	Bentivoglio	Località	
Tipo corpo stradale	A livello	Distanza da autostrada (m)	156

Dati caratteristici del ricettore

Destinazione d'uso	Residenziale/rurale
Numero Piani	2
Tipologia struttura	Muratura
Stato conservazione	Utilizzato/scarso
Fascia o Classe	Fascia B



Localizzazione e ubicazione del ricettore

Numero ricettore	3147	km	13+600
Regione	Emilia Romagna	Provincia	BO
Comune	Bentivoglio	Località	
Tipo corpo stradale	A livello	Distanza da autostrada (m)	151

Dati caratteristici del ricettore

Destinazione d'uso	Capannone
Numero Piani	1
Tipologia struttura	Muratura
Stato conservazione	Utilizzato/scarso
Fascia o Classe	Fascia B

**Localizzazione e ubicazione del ricettore**

Numero ricettore	3148	km	13+600
Regione	Emilia Romagna	Provincia	BO
Comune	Bentivoglio	Località	
Tipo corpo stradale	A livello	Distanza da autostrada (m)	154

Dati caratteristici del ricettore

Destinazione d'uso	Residenziale
Numero Piani	1
Tipologia struttura	Muratura
Stato conservazione	Utilizzato/scarso
Fascia o Classe	Fascia B

**Localizzazione e ubicazione del ricettore**

Numero ricettore	3149	km	13+600
Regione	Emilia Romagna	Provincia	BO
Comune	Bentivoglio	Località	
Tipo corpo stradale	A livello	Distanza da autostrada (m)	175

Dati caratteristici del ricettore

Destinazione d'uso	Deposito/garage
Numero Piani	2
Tipologia struttura	Muratura
Stato conservazione	Utilizzato/buono
Fascia o Classe	Fascia B

**Localizzazione e ubicazione del ricettore**

Numero ricettore	3150	km	13+600
Regione	Emilia Romagna	Provincia	BO
Comune	Bentivoglio	Località	
Tipo corpo stradale	A livello	Distanza da autostrada (m)	238

Dati caratteristici del ricettore

Destinazione d'uso	Capannone
Numero Piani	1
Tipologia struttura	Prefabbricato
Stato conservazione	Utilizzato/buono
Fascia o Classe	Fascia B



Localizzazione e ubicazione del ricettore

Numero ricettore	3151	km	13+700
Regione	Emilia Romagna	Provincia	BO
Comune	Bentivoglio	Località	
Tipo corpo stradale	A livello	Distanza da autostrada (m)	56

Dati caratteristici del ricettore

Destinazione d'uso	Capannone
Numero Piani	1
Tipologia struttura	Prefabbricato
Stato conservazione	Utilizzato/buono
Fascia o Classe	Fascia A

**Localizzazione e ubicazione del ricettore**

Numero ricettore	3152	km	13+600
Regione	Emilia Romagna	Provincia	BO
Comune	Bentivoglio	Località	
Tipo corpo stradale	A livello	Distanza da autostrada (m)	282

Dati caratteristici del ricettore

Destinazione d'uso	Residenziale
Numero Piani	2
Tipologia struttura	Muratura
Stato conservazione	Utilizzato/buono
Fascia o Classe	Classe 4

**Localizzazione e ubicazione del ricettore**

Numero ricettore	3153	km	13+800
Regione	Emilia Romagna	Provincia	BO
Comune	Bentivoglio	Località	
Tipo corpo stradale	A livello	Distanza da autostrada (m)	290

Dati caratteristici del ricettore

Destinazione d'uso	Residenziale
Numero Piani	2
Tipologia struttura	Muratura
Stato conservazione	Utilizzato/buono
Fascia o Classe	Classe 3

**Localizzazione e ubicazione del ricettore**

Numero ricettore	3154	km	13+800
Regione	Emilia Romagna	Provincia	BO
Comune	Bentivoglio	Località	
Tipo corpo stradale	A livello	Distanza da autostrada (m)	277

Dati caratteristici del ricettore

Destinazione d'uso	Garage
Numero Piani	1
Tipologia struttura	Muratura
Stato conservazione	Utilizzato/buono
Fascia o Classe	Classe 3



Localizzazione e ubicazione del ricettore

Numero ricettore	3156	km	14+400
Regione	Emilia Romagna	Provincia	BO
Comune	Bentivoglio	Località	
Tipo corpo stradale	A livello	Distanza da autostrada (m)	126

Dati caratteristici del ricettore

Destinazione d'uso	Residenziale
Numero Piani	1
Tipologia struttura	Muratura
Stato conservazione	Utilizzato/buono
Fascia o Classe	Fascia B

**Localizzazione e ubicazione del ricettore**

Numero ricettore	3157	km	14+600
Regione	Emilia Romagna	Provincia	BO
Comune	Bentivoglio	Località	
Tipo corpo stradale	A livello	Distanza da autostrada (m)	248

Dati caratteristici del ricettore

Destinazione d'uso	Residenziale
Numero Piani	2
Tipologia struttura	Muratura
Stato conservazione	Utilizzato/medio
Fascia o Classe	Fascia B

**Localizzazione e ubicazione del ricettore**

Numero ricettore	3158	km	14+600
Regione	Emilia Romagna	Provincia	BO
Comune	Bentivoglio	Località	
Tipo corpo stradale	A livello	Distanza da autostrada (m)	249

Dati caratteristici del ricettore

Destinazione d'uso	Residenziale
Numero Piani	1
Tipologia struttura	Muratura
Stato conservazione	Utilizzato/buono
Fascia o Classe	Fascia B

**Localizzazione e ubicazione del ricettore**

Numero ricettore	3159	km	14+900
Regione	Emilia Romagna	Provincia	BO
Comune	Bentivoglio	Località	
Tipo corpo stradale	A livello	Distanza da autostrada (m)	145

Dati caratteristici del ricettore

Destinazione d'uso	Deposito
Numero Piani	1
Tipologia struttura	Muratura
Stato conservazione	Utilizzato/scarso
Fascia o Classe	Fascia B



Localizzazione e ubicazione del ricettore

Numero ricettore	3160	km	15+000
Regione	Emilia Romagna	Provincia	BO
Comune	Bentivoglio	Località	
Tipo corpo stradale	A livello	Distanza da autostrada (m)	226

Dati caratteristici del ricettore

Destinazione d'uso	Deposito
Numero Piani	1
Tipologia struttura	Muratura
Stato conservazione	Utilizzato/scarso
Fascia o Classe	Fascia B

**Localizzazione e ubicazione del ricettore**

Numero ricettore	3161	km	15+000
Regione	Emilia Romagna	Provincia	BO
Comune	Bentivoglio	Località	
Tipo corpo stradale	A livello	Distanza da autostrada (m)	248

Dati caratteristici del ricettore

Destinazione d'uso	Residenziale
Numero Piani	2
Tipologia struttura	Muratura
Stato conservazione	Utilizzato/buono
Fascia o Classe	Fascia B

**Localizzazione e ubicazione del ricettore**

Numero ricettore	3162	km	15+001
Regione	Emilia Romagna	Provincia	BO
Comune	Bentivoglio	Località	
Tipo corpo stradale	A livello	Distanza da autostrada (m)	248

Dati caratteristici del ricettore

Destinazione d'uso	Capannone
Numero Piani	1
Tipologia struttura	Muratura
Stato conservazione	Utilizzato/medio
Fascia o Classe	Fascia B

**Localizzazione e ubicazione del ricettore**

Numero ricettore	3163	km	15+500
Regione	Emilia Romagna	Provincia	BO
Comune	Bentivoglio	Località	
Tipo corpo stradale	A livello	Distanza da autostrada (m)	274

Dati caratteristici del ricettore

Destinazione d'uso	Residenziale
Numero Piani	3
Tipologia struttura	Muratura
Stato conservazione	Utilizzato/buono
Fascia o Classe	Classe 4



Localizzazione e ubicazione del ricettore

Numero ricettore	3164	km	15+600
Regione	Emilia Romagna	Provincia	BO
Comune	Bentivoglio	Località	
Tipo corpo stradale	A livello	Distanza da autostrada (m)	294

Dati caratteristici del ricettore

Destinazione d'uso	Residenziale
Numero Piani	2
Tipologia struttura	Muratura
Stato conservazione	Utilizzato/buono
Fascia o Classe	Classe 4

**Localizzazione e ubicazione del ricettore**

Numero ricettore	3165	km	15+700
Regione	Emilia Romagna	Provincia	BO
Comune	Bentivoglio	Località	
Tipo corpo stradale	A livello	Distanza da autostrada (m)	286

Dati caratteristici del ricettore

Destinazione d'uso	Rudere
Numero Piani	1
Tipologia struttura	Muratura
Stato conservazione	Utilizzato/scarso
Fascia o Classe	Classe 4

**Localizzazione e ubicazione del ricettore**

Numero ricettore	3166	km	15+700
Regione	Emilia Romagna	Provincia	BO
Comune	Bentivoglio	Località	
Tipo corpo stradale	A livello	Distanza da autostrada (m)	282

Dati caratteristici del ricettore

Destinazione d'uso	Rudere
Numero Piani	1
Tipologia struttura	Muratura
Stato conservazione	Utilizzato/scarso
Fascia o Classe	Classe 3

**Localizzazione e ubicazione del ricettore**

Numero ricettore	3167	km	16+300
Regione	Emilia Romagna	Provincia	BO
Comune	Bentivoglio	Località	
Tipo corpo stradale	A livello	Distanza da autostrada (m)	141

Dati caratteristici del ricettore

Destinazione d'uso	Capannone
Numero Piani	2
Tipologia struttura	Muratura
Stato conservazione	Utilizzato/buono
Fascia o Classe	Fascia B



Localizzazione e ubicazione del ricettore

Numero ricettore	3168	km	16+500
Regione	Emilia Romagna	Provincia	BO
Comune	Bentivoglio	Località	
Tipo corpo stradale	A livello	Distanza da autostrada (m)	249

Dati caratteristici del ricettore

Destinazione d'uso	Residenziale
Numero Piani	1
Tipologia struttura	Muratura
Stato conservazione	Utilizzato/medio
Fascia o Classe	Fascia B

**Localizzazione e ubicazione del ricettore**

Numero ricettore	3169	km	16+500
Regione	Emilia Romagna	Provincia	BO
Comune	Bentivoglio	Località	
Tipo corpo stradale	A livello	Distanza da autostrada (m)	221

Dati caratteristici del ricettore

Destinazione d'uso	Garage
Numero Piani	1
Tipologia struttura	Muratura
Stato conservazione	Utilizzato/medio
Fascia o Classe	Fascia B

**Localizzazione e ubicazione del ricettore**

Numero ricettore	3170	km	16+400
Regione	Emilia Romagna	Provincia	BO
Comune	Bentivoglio	Località	
Tipo corpo stradale	A livello	Distanza da autostrada (m)	43

Dati caratteristici del ricettore

Destinazione d'uso	Deposito
Numero Piani	1
Tipologia struttura	Muratura
Stato conservazione	Utilizzato/scarso
Fascia o Classe	Fascia A

**Localizzazione e ubicazione del ricettore**

Numero ricettore	3171	km	16+700
Regione	Emilia Romagna	Provincia	BO
Comune	Bentivoglio	Località	
Tipo corpo stradale	A livello	Distanza da autostrada (m)	56

Dati caratteristici del ricettore

Destinazione d'uso	Residenziale
Numero Piani	2
Tipologia struttura	Muratura
Stato conservazione	Utilizzato/medio
Fascia o Classe	Fascia A



Localizzazione e ubicazione del ricettore

Numero ricettore	3172	km	16+700
Regione	Emilia Romagna	Provincia	BO
Comune	Bentivoglio	Località	
Tipo corpo stradale	A livello	Distanza da autostrada (m)	39

Dati caratteristici del ricettore

Destinazione d'uso	Residenziale
Numero Piani	2
Tipologia struttura	Muratura
Stato conservazione	Utilizzato/medio
Fascia o Classe	Fascia A

**Localizzazione e ubicazione del ricettore**

Numero ricettore	3173	km	16+700
Regione	Emilia Romagna	Provincia	BO
Comune	Bentivoglio	Località	
Tipo corpo stradale	A livello	Distanza da autostrada (m)	235

Dati caratteristici del ricettore

Destinazione d'uso	Residenziale
Numero Piani	2
Tipologia struttura	Muratura
Stato conservazione	Utilizzato/buono
Fascia o Classe	Fascia B

**Localizzazione e ubicazione del ricettore**

Numero ricettore	3174	km	16+700
Regione	Emilia Romagna	Provincia	BO
Comune	Bentivoglio	Località	
Tipo corpo stradale	A livello	Distanza da autostrada (m)	231

Dati caratteristici del ricettore

Destinazione d'uso	Capannone
Numero Piani	1
Tipologia struttura	Muratura
Stato conservazione	Utilizzato/medio
Fascia o Classe	Fascia B

**Localizzazione e ubicazione del ricettore**

Numero ricettore	3175	km	17+500
Regione	Emilia Romagna	Provincia	BO
Comune	Bentivoglio	Località	
Tipo corpo stradale	A livello	Distanza da autostrada (m)	168

Dati caratteristici del ricettore

Destinazione d'uso	Deposito
Numero Piani	1
Tipologia struttura	Muratura
Stato conservazione	Utilizzato/buono
Fascia o Classe	Fascia B



Localizzazione e ubicazione del ricettore

Numero ricettore	3176	km	17+900
Regione	Emilia Romagna	Provincia	BO
Comune	Bentivoglio	Località	
Tipo corpo stradale	A livello	Distanza da autostrada (m)	253

Dati caratteristici del ricettore

Destinazione d'uso	Residenziale
Numero Piani	2
Tipologia struttura	Muratura
Stato conservazione	Utilizzato/buono
Fascia o Classe	Classe 4

**Localizzazione e ubicazione del ricettore**

Numero ricettore	3177	km	20+200
Regione	Emilia Romagna	Provincia	BO
Comune	Bentivoglio	Località	
Tipo corpo stradale	A livello	Distanza da autostrada (m)	50

Dati caratteristici del ricettore

Destinazione d'uso	Deposito
Numero Piani	2
Tipologia struttura	Muratura
Stato conservazione	Utilizzato/medio
Fascia o Classe	Fascia A

**Localizzazione e ubicazione del ricettore**

Numero ricettore	3178	km	20+200
Regione	Emilia Romagna	Provincia	BO
Comune	Bentivoglio	Località	
Tipo corpo stradale	A livello	Distanza da autostrada (m)	275

Dati caratteristici del ricettore

Destinazione d'uso	Deposito
Numero Piani	1
Tipologia struttura	Muratura
Stato conservazione	Utilizzato/medio
Fascia o Classe	Classe 4

**Localizzazione e ubicazione del ricettore**

Numero ricettore	3179	km	20+200
Regione	Emilia Romagna	Provincia	BO
Comune	Bentivoglio	Località	
Tipo corpo stradale	A livello	Distanza da autostrada (m)	290

Dati caratteristici del ricettore

Destinazione d'uso	Residenziale
Numero Piani	2
Tipologia struttura	Muratura
Stato conservazione	Utilizzato/medio
Fascia o Classe	Classe 3



Localizzazione e ubicazione del ricettore

Numero ricettore	3180	km	20+200
Regione	Emilia Romagna	Provincia	BO
Comune	Bentivoglio	Località	
Tipo corpo stradale	A livello	Distanza da autostrada (m)	290

Dati caratteristici del ricettore

Destinazione d'uso	Deposito
Numero Piani	1
Tipologia struttura	Muratura
Stato conservazione	Utilizzato/medio
Fascia o Classe	Classe 3

**Localizzazione e ubicazione del ricettore**

Numero ricettore	4001	km	21+500
Regione	Emilia Romagna	Provincia	BO
Comune	Malalbergo	Località	
Tipo corpo stradale	A livello	Distanza da autostrada (m)	176

Dati caratteristici del ricettore

Destinazione d'uso	Residenziale
Numero Piani	2
Tipologia struttura	Muratura
Stato conservazione	Utilizzato/medio
Fascia o Classe	Fascia B

**Localizzazione e ubicazione del ricettore**

Numero ricettore	4002	km	21+500
Regione	Emilia Romagna	Provincia	BO
Comune	Malalbergo	Località	
Tipo corpo stradale	A livello	Distanza da autostrada (m)	176

Dati caratteristici del ricettore

Destinazione d'uso	Residenziale
Numero Piani	2
Tipologia struttura	Muratura
Stato conservazione	Utilizzato/medio
Fascia o Classe	Fascia B

**Localizzazione e ubicazione del ricettore**

Numero ricettore	4004	km	21+500
Regione	Emilia Romagna	Provincia	BO
Comune	Malalbergo	Località	
Tipo corpo stradale	A livello	Distanza da autostrada (m)	176

Dati caratteristici del ricettore

Destinazione d'uso	Residenziale
Numero Piani	2
Tipologia struttura	Muratura
Stato conservazione	Utilizzato/medio
Fascia o Classe	Fascia B



Localizzazione e ubicazione del ricettore

Numero ricettore	4008	km	21+500
Regione	Emilia Romagna	Provincia	BO
Comune	Malalbergo	Località	
Tipo corpo stradale	A livello	Distanza da autostrada (m)	69

Dati caratteristici del ricettore

Destinazione d'uso	Residenziale
Numero Piani	2
Tipologia struttura	Muratura
Stato conservazione	Utilizzato/medio
Fascia o Classe	Fascia A

**Localizzazione e ubicazione del ricettore**

Numero ricettore	4012	km	21+500
Regione	Emilia Romagna	Provincia	BO
Comune	Malalbergo	Località	
Tipo corpo stradale	A livello	Distanza da autostrada (m)	98

Dati caratteristici del ricettore

Destinazione d'uso	Deposito
Numero Piani	1
Tipologia struttura	Muratura
Stato conservazione	Utilizzato/medio
Fascia o Classe	Fascia A

**Localizzazione e ubicazione del ricettore**

Numero ricettore	4013	km	21+600
Regione	Emilia Romagna	Provincia	BO
Comune	Malalbergo	Località	
Tipo corpo stradale	A livello	Distanza da autostrada (m)	80

Dati caratteristici del ricettore

Destinazione d'uso	Deposito/rurale
Numero Piani	4
Tipologia struttura	Muratura
Stato conservazione	Utilizzato/medio
Fascia o Classe	Fascia A

**Localizzazione e ubicazione del ricettore**

Numero ricettore	4014	km	21+600
Regione	Emilia Romagna	Provincia	BO
Comune	Malalbergo	Località	
Tipo corpo stradale	A livello	Distanza da autostrada (m)	70

Dati caratteristici del ricettore

Destinazione d'uso	Deposito
Numero Piani	1
Tipologia struttura	Muratura
Stato conservazione	Utilizzato/scarso
Fascia o Classe	Fascia A



Localizzazione e ubicazione del ricettore

Numero ricettore	4015	km	21+600
Regione	Emilia Romagna	Provincia	BO
Comune	Malalbergo	Località	
Tipo corpo stradale	A livello	Distanza da autostrada (m)	141

Dati caratteristici del ricettore

Destinazione d'uso	Deposito/rurale
Numero Piani	2
Tipologia struttura	Muratura
Stato conservazione	Utilizzato/medio
Fascia o Classe	Fascia B

**Localizzazione e ubicazione del ricettore**

Numero ricettore	4016	km	21+600
Regione	Emilia Romagna	Provincia	BO
Comune	Malalbergo	Località	
Tipo corpo stradale	A livello	Distanza da autostrada (m)	150

Dati caratteristici del ricettore

Destinazione d'uso	Deposito/rurale
Numero Piani	2
Tipologia struttura	Muratura
Stato conservazione	Utilizzato/medio
Fascia o Classe	Fascia B

**Localizzazione e ubicazione del ricettore**

Numero ricettore	4017	km	21+600
Regione	Emilia Romagna	Provincia	BO
Comune	Malalbergo	Località	
Tipo corpo stradale	A livello	Distanza da autostrada (m)	202

Dati caratteristici del ricettore

Destinazione d'uso	Deposito/rurale
Numero Piani	2
Tipologia struttura	Muratura
Stato conservazione	Utilizzato/medio
Fascia o Classe	Fascia B

**Localizzazione e ubicazione del ricettore**

Numero ricettore	4019	km	20+200
Regione	Emilia Romagna	Provincia	BO
Comune	Malalbergo	Località	
Tipo corpo stradale	A livello	Distanza da autostrada (m)	225

Dati caratteristici del ricettore

Destinazione d'uso	Residenziale
Numero Piani	2
Tipologia struttura	Muratura
Stato conservazione	Utilizzato/medio
Fascia o Classe	Fascia B



Localizzazione e ubicazione del ricettore

Numero ricettore	4020	km	20+200
Regione	Emilia Romagna	Provincia	BO
Comune	Malalbergo	Località	
Tipo corpo stradale	A livello	Distanza da autostrada (m)	225

Dati caratteristici del ricettore

Destinazione d'uso	Residenziale
Numero Piani	2
Tipologia struttura	Muratura
Stato conservazione	Utilizzato/medio
Fascia o Classe	Fascia B

**Localizzazione e ubicazione del ricettore**

Numero ricettore	4021	km	20+200
Regione	Emilia Romagna	Provincia	BO
Comune	Malalbergo	Località	
Tipo corpo stradale	A livello	Distanza da autostrada (m)	292

Dati caratteristici del ricettore

Destinazione d'uso	Residenziale
Numero Piani	2
Tipologia struttura	Muratura
Stato conservazione	Utilizzato/medio
Fascia o Classe	Classe 4

**Localizzazione e ubicazione del ricettore**

Numero ricettore	5001	km	25+200
Regione	Emilia Romagna	Provincia	BO
Comune	Galliera	Località	
Tipo corpo stradale	A livello	Distanza da autostrada (m)	124

Dati caratteristici del ricettore

Destinazione d'uso	Deposito/garage
Numero Piani	1
Tipologia struttura	Muratura
Stato conservazione	Utilizzato/scarso
Fascia o Classe	Fascia B

**Localizzazione e ubicazione del ricettore**

Numero ricettore	5002	km	25+200
Regione	Emilia Romagna	Provincia	BO
Comune	Galliera	Località	
Tipo corpo stradale	A livello	Distanza da autostrada (m)	86

Dati caratteristici del ricettore

Destinazione d'uso	Residenziale
Numero Piani	2
Tipologia struttura	Muratura
Stato conservazione	Utilizzato/medio
Fascia o Classe	Fascia A



Localizzazione e ubicazione del ricettore

Numero ricettore	5003	km	25+200
Regione	Emilia Romagna	Provincia	BO
Comune	Galliera	Località	
Tipo corpo stradale	A livello	Distanza da autostrada (m)	103

Dati caratteristici del ricettore

Destinazione d'uso	Residenziale
Numero Piani	2
Tipologia struttura	Muratura
Stato conservazione	Utilizzato/medio
Fascia o Classe	Fascia B

**Localizzazione e ubicazione del ricettore**

Numero ricettore	5004	km	25+200
Regione	Emilia Romagna	Provincia	BO
Comune	Galliera	Località	
Tipo corpo stradale	A livello	Distanza da autostrada (m)	51

Dati caratteristici del ricettore

Destinazione d'uso	Residenziale
Numero Piani	2
Tipologia struttura	Muratura
Stato conservazione	Utilizzato/medio
Fascia o Classe	Fascia A

**Localizzazione e ubicazione del ricettore**

Numero ricettore	5005	km	25+200
Regione	Emilia Romagna	Provincia	BO
Comune	Galliera	Località	
Tipo corpo stradale	A livello	Distanza da autostrada (m)	124

Dati caratteristici del ricettore

Destinazione d'uso	Deposito/garage
Numero Piani	1
Tipologia struttura	Muratura
Stato conservazione	Utilizzato/medio
Fascia o Classe	Fascia B

**Localizzazione e ubicazione del ricettore**

Numero ricettore	5006	km	25+200
Regione	Emilia Romagna	Provincia	BO
Comune	Galliera	Località	
Tipo corpo stradale	A livello	Distanza da autostrada (m)	98

Dati caratteristici del ricettore

Destinazione d'uso	Residenziale
Numero Piani	2
Tipologia struttura	Muratura
Stato conservazione	Utilizzato/medio
Fascia o Classe	Fascia A



Localizzazione e ubicazione del ricettore

Numero ricettore	5007	km	25+200
Regione	Emilia Romagna	Provincia	BO
Comune	Galliera	Località	
Tipo corpo stradale	A livello	Distanza da autostrada (m)	186

Dati caratteristici del ricettore

Destinazione d'uso	Residenziale
Numero Piani	2
Tipologia struttura	Muratura
Stato conservazione	Utilizzato/medio
Fascia o Classe	Fascia B

**Localizzazione e ubicazione del ricettore**

Numero ricettore	5008	km	25+200
Regione	Emilia Romagna	Provincia	BO
Comune	Galliera	Località	
Tipo corpo stradale	A livello	Distanza da autostrada (m)	169

Dati caratteristici del ricettore

Destinazione d'uso	Deposito
Numero Piani	2
Tipologia struttura	Muratura
Stato conservazione	Utilizzato/scarso
Fascia o Classe	Fascia B

**Localizzazione e ubicazione del ricettore**

Numero ricettore	5009	km	25+200
Regione	Emilia Romagna	Provincia	BO
Comune	Galliera	Località	
Tipo corpo stradale	A livello	Distanza da autostrada (m)	167

Dati caratteristici del ricettore

Destinazione d'uso	Deposito
Numero Piani	1
Tipologia struttura	Muratura
Stato conservazione	Utilizzato/scarso
Fascia o Classe	Fascia B

**Localizzazione e ubicazione del ricettore**

Numero ricettore	5010	km	25+200
Regione	Emilia Romagna	Provincia	BO
Comune	Galliera	Località	
Tipo corpo stradale	A livello	Distanza da autostrada (m)	125

Dati caratteristici del ricettore

Destinazione d'uso	Residenziale/rurale
Numero Piani	2
Tipologia struttura	Muratura
Stato conservazione	Utilizzato/medio
Fascia o Classe	Fascia B



Localizzazione e ubicazione del ricettore

Numero ricettore	5011	km	26+000
Regione	Emilia Romagna	Provincia	BO
Comune	Galliera	Località	
Tipo corpo stradale	A livello	Distanza da autostrada (m)	88

Dati caratteristici del ricettore

Destinazione d'uso	Residenziale
Numero Piani	2
Tipologia struttura	Muratura
Stato conservazione	Utilizzato/medio
Fascia o Classe	Fascia A

**Localizzazione e ubicazione del ricettore**

Numero ricettore	5012	km	26+000
Regione	Emilia Romagna	Provincia	BO
Comune	Galliera	Località	
Tipo corpo stradale	A livello	Distanza da autostrada (m)	109

Dati caratteristici del ricettore

Destinazione d'uso	Deposito
Numero Piani	1
Tipologia struttura	Muratura
Stato conservazione	Utilizzato/scarso
Fascia o Classe	Fascia B

**Localizzazione e ubicazione del ricettore**

Numero ricettore	5013	km	26+000
Regione	Emilia Romagna	Provincia	BO
Comune	Galliera	Località	
Tipo corpo stradale	A livello	Distanza da autostrada (m)	194

Dati caratteristici del ricettore

Destinazione d'uso	Residenziale
Numero Piani	2
Tipologia struttura	Muratura
Stato conservazione	Utilizzato/medio
Fascia o Classe	Fascia B

**Localizzazione e ubicazione del ricettore**

Numero ricettore	5014	km	26+000
Regione	Emilia Romagna	Provincia	BO
Comune	Galliera	Località	
Tipo corpo stradale	A livello	Distanza da autostrada (m)	220

Dati caratteristici del ricettore

Destinazione d'uso	Residenziale/rurale
Numero Piani	2
Tipologia struttura	Muratura
Stato conservazione	Utilizzato/scarso
Fascia o Classe	Fascia B



Localizzazione e ubicazione del ricettore

Numero ricettore	5015	km	26+200
Regione	Emilia Romagna	Provincia	BO
Comune	Galliera	Località	
Tipo corpo stradale	A livello	Distanza da autostrada (m)	171

Dati caratteristici del ricettore

Destinazione d'uso	Residenziale/rurale
Numero Piani	2
Tipologia struttura	Muratura
Stato conservazione	Non utilizzato/scarso
Fascia o Classe	Fascia B

**Localizzazione e ubicazione del ricettore**

Numero ricettore	5016	km	26+200
Regione	Emilia Romagna	Provincia	BO
Comune	Galliera	Località	
Tipo corpo stradale	A livello	Distanza da autostrada (m)	171

Dati caratteristici del ricettore

Destinazione d'uso	Residenziale/rurale
Numero Piani	2
Tipologia struttura	Muratura
Stato conservazione	Non utilizzato/scarso
Fascia o Classe	Fascia B

**Localizzazione e ubicazione del ricettore**

Numero ricettore	5017	km	26+200
Regione	Emilia Romagna	Provincia	BO
Comune	Galliera	Località	
Tipo corpo stradale	A livello	Distanza da autostrada (m)	92

Dati caratteristici del ricettore

Destinazione d'uso	Deposito
Numero Piani	1
Tipologia struttura	Muratura
Stato conservazione	Utilizzato/medio
Fascia o Classe	Fascia A

**Localizzazione e ubicazione del ricettore**

Numero ricettore	5018	km	26+200
Regione	Emilia Romagna	Provincia	BO
Comune	Galliera	Località	
Tipo corpo stradale	A livello	Distanza da autostrada (m)	171

Dati caratteristici del ricettore

Destinazione d'uso	Residenziale/rurale
Numero Piani	2
Tipologia struttura	Muratura
Stato conservazione	Non utilizzato/scarso
Fascia o Classe	Fascia B



Localizzazione e ubicazione del ricettore

Numero ricettore	5019	km	26+300
Regione	Emilia Romagna	Provincia	BO
Comune	Galliera	Località	
Tipo corpo stradale	A livello	Distanza da autostrada (m)	203

Dati caratteristici del ricettore

Destinazione d'uso	Residenziale
Numero Piani	2
Tipologia struttura	Muratura
Stato conservazione	Utilizzato/medio
Fascia o Classe	Fascia B

**Localizzazione e ubicazione del ricettore**

Numero ricettore	5020	km	26+300
Regione	Emilia Romagna	Provincia	BO
Comune	Galliera	Località	
Tipo corpo stradale	A livello	Distanza da autostrada (m)	203

Dati caratteristici del ricettore

Destinazione d'uso	Residenziale
Numero Piani	2
Tipologia struttura	Muratura
Stato conservazione	Utilizzato/medio
Fascia o Classe	Fascia B

**Localizzazione e ubicazione del ricettore**

Numero ricettore	5021	km	26+301
Regione	Emilia Romagna	Provincia	BO
Comune	Galliera	Località	
Tipo corpo stradale	A livello	Distanza da autostrada (m)	174

Dati caratteristici del ricettore

Destinazione d'uso	Residenziale/rurale
Numero Piani	2
Tipologia struttura	Muratura
Stato conservazione	Utilizzato/medio
Fascia o Classe	Fascia B

**Localizzazione e ubicazione del ricettore**

Numero ricettore	5022	km	26+300
Regione	Emilia Romagna	Provincia	BO
Comune	Galliera	Località	
Tipo corpo stradale	A livello	Distanza da autostrada (m)	203

Dati caratteristici del ricettore

Destinazione d'uso	Residenziale
Numero Piani	2
Tipologia struttura	Muratura
Stato conservazione	Utilizzato/medio
Fascia o Classe	Fascia B



Localizzazione e ubicazione del ricettore

Numero ricettore	5023	km	26+300
Regione	Emilia Romagna	Provincia	BO
Comune	Galliera	Località	
Tipo corpo stradale	A livello	Distanza da autostrada (m)	203

Dati caratteristici del ricettore

Destinazione d'uso	Residenziale
Numero Piani	2
Tipologia struttura	Muratura
Stato conservazione	Utilizzato/medio
Fascia o Classe	Fascia B

**Localizzazione e ubicazione del ricettore**

Numero ricettore	5024	km	26+300
Regione	Emilia Romagna	Provincia	BO
Comune	Galliera	Località	
Tipo corpo stradale	A livello	Distanza da autostrada (m)	219

Dati caratteristici del ricettore

Destinazione d'uso	Residenziale/rurale
Numero Piani	2
Tipologia struttura	Muratura
Stato conservazione	Utilizzato/scarso
Fascia o Classe	Fascia B

**Localizzazione e ubicazione del ricettore**

Numero ricettore	5025	km	25+200
Regione	Emilia Romagna	Provincia	BO
Comune	Galliera	Località	
Tipo corpo stradale	A livello	Distanza da autostrada (m)	68

Dati caratteristici del ricettore

Destinazione d'uso	Deposito
Numero Piani	2
Tipologia struttura	Muratura
Stato conservazione	Utilizzato/medio
Fascia o Classe	Fascia A

**Localizzazione e ubicazione del ricettore**

Numero ricettore	5026	km	25+200
Regione	Emilia Romagna	Provincia	BO
Comune	Galliera	Località	
Tipo corpo stradale	A livello	Distanza da autostrada (m)	139

Dati caratteristici del ricettore

Destinazione d'uso	Deposito
Numero Piani	1
Tipologia struttura	Muratura
Stato conservazione	Utilizzato/medio
Fascia o Classe	Fascia B



Localizzazione e ubicazione del ricettore

Numero ricettore	5027	km	25+200
Regione	Emilia Romagna	Provincia	BO
Comune	Galliera	Località	
Tipo corpo stradale	A livello	Distanza da autostrada (m)	161

Dati caratteristici del ricettore

Destinazione d'uso	Deposito
Numero Piani	1
Tipologia struttura	Muratura
Stato conservazione	Utilizzato/medio
Fascia o Classe	Fascia B

**Localizzazione e ubicazione del ricettore**

Numero ricettore	5028	km	25+200
Regione	Emilia Romagna	Provincia	BO
Comune	Galliera	Località	
Tipo corpo stradale	A livello	Distanza da autostrada (m)	188

Dati caratteristici del ricettore

Destinazione d'uso	Deposito
Numero Piani	1
Tipologia struttura	Muratura
Stato conservazione	Utilizzato/medio
Fascia o Classe	Fascia B

**Localizzazione e ubicazione del ricettore**

Numero ricettore	5029	km	26+200
Regione	Emilia Romagna	Provincia	BO
Comune	Galliera	Località	
Tipo corpo stradale	A livello	Distanza da autostrada (m)	122

Dati caratteristici del ricettore

Destinazione d'uso	Residenziale
Numero Piani	2
Tipologia struttura	Muratura
Stato conservazione	Utilizzato/medio
Fascia o Classe	Fascia B

**Localizzazione e ubicazione del ricettore**

Numero ricettore	5030	km	26+200
Regione	Emilia Romagna	Provincia	BO
Comune	Galliera	Località	
Tipo corpo stradale	A livello	Distanza da autostrada (m)	122

Dati caratteristici del ricettore

Destinazione d'uso	Deposito
Numero Piani	1
Tipologia struttura	Muratura
Stato conservazione	Utilizzato/medio
Fascia o Classe	Fascia B



Localizzazione e ubicazione del ricettore

Numero ricettore	5031	km	26+200
Regione	Emilia Romagna	Provincia	BO
Comune	Galliera	Località	
Tipo corpo stradale	A livello	Distanza da autostrada (m)	137

Dati caratteristici del ricettore

Destinazione d'uso	Deposito
Numero Piani	1
Tipologia struttura	Muratura
Stato conservazione	Utilizzato/medio
Fascia o Classe	Fascia B

**Localizzazione e ubicazione del ricettore**

Numero ricettore	5032	km	26+200
Regione	Emilia Romagna	Provincia	BO
Comune	Galliera	Località	
Tipo corpo stradale	A livello	Distanza da autostrada (m)	277

Dati caratteristici del ricettore

Destinazione d'uso	Deposito
Numero Piani	1
Tipologia struttura	Muratura
Stato conservazione	Utilizzato/medio
Fascia o Classe	Classe 3

**Localizzazione e ubicazione del ricettore**

Numero ricettore	6001	km	26+600
Regione	Emilia Romagna	Provincia	FE
Comune	Poggio Renatico	Località	
Tipo corpo stradale	A livello	Distanza da autostrada (m)	62

Dati caratteristici del ricettore

Destinazione d'uso	Residenziale
Numero Piani	2
Tipologia struttura	Muratura
Stato conservazione	Utilizzato/buono
Fascia o Classe	Fascia A

**Localizzazione e ubicazione del ricettore**

Numero ricettore	6004	km	26+600
Regione	Emilia Romagna	Provincia	FE
Comune	Poggio Renatico	Località	
Tipo corpo stradale	A livello	Distanza da autostrada (m)	143

Dati caratteristici del ricettore

Destinazione d'uso	Residenziale
Numero Piani	2
Tipologia struttura	Muratura
Stato conservazione	Utilizzato/buono
Fascia o Classe	Fascia B



Localizzazione e ubicazione del ricettore

Numero ricettore	6005	km	26+600
Regione	Emilia Romagna	Provincia	FE
Comune	Poggio Renatico	Località	
Tipo corpo stradale	A livello	Distanza da autostrada (m)	285

Dati caratteristici del ricettore

Destinazione d'uso	Residenziale
Numero Piani	2
Tipologia struttura	Muratura
Stato conservazione	Utilizzato/buono
Fascia o Classe	Classe 3

**Localizzazione e ubicazione del ricettore**

Numero ricettore	6006	km	26+600
Regione	Emilia Romagna	Provincia	FE
Comune	Poggio Renatico	Località	
Tipo corpo stradale	A livello	Distanza da autostrada (m)	251

Dati caratteristici del ricettore

Destinazione d'uso	Residenziale
Numero Piani	2
Tipologia struttura	Muratura
Stato conservazione	Utilizzato/buono
Fascia o Classe	Classe 3

**Localizzazione e ubicazione del ricettore**

Numero ricettore	6007	km	26+600
Regione	Emilia Romagna	Provincia	FE
Comune	Poggio Renatico	Località	
Tipo corpo stradale	A livello	Distanza da autostrada (m)	193

Dati caratteristici del ricettore

Destinazione d'uso	Residenziale
Numero Piani	2
Tipologia struttura	Muratura
Stato conservazione	Utilizzato/buono
Fascia o Classe	Fascia B

**Localizzazione e ubicazione del ricettore**

Numero ricettore	6008	km	26+600
Regione	Emilia Romagna	Provincia	FE
Comune	Poggio Renatico	Località	
Tipo corpo stradale	A livello	Distanza da autostrada (m)	273

Dati caratteristici del ricettore

Destinazione d'uso	Residenziale
Numero Piani	1
Tipologia struttura	Muratura
Stato conservazione	Utilizzato/buono
Fascia o Classe	Classe 3



Localizzazione e ubicazione del ricettore

Numero ricettore	6009	km	26+600
Regione	Emilia Romagna	Provincia	FE
Comune	Poggio Renatico	Località	
Tipo corpo stradale	A livello	Distanza da autostrada (m)	177

Dati caratteristici del ricettore

Destinazione d'uso	Residenziale
Numero Piani	1
Tipologia struttura	Muratura
Stato conservazione	Utilizzato/buono
Fascia o Classe	Fascia B

**Localizzazione e ubicazione del ricettore**

Numero ricettore	6010	km	26+600
Regione	Emilia Romagna	Provincia	FE
Comune	Poggio Renatico	Località	
Tipo corpo stradale	A livello	Distanza da autostrada (m)	297

Dati caratteristici del ricettore

Destinazione d'uso	Residenziale
Numero Piani	2
Tipologia struttura	Muratura
Stato conservazione	Utilizzato/buono
Fascia o Classe	Classe 3

**Localizzazione e ubicazione del ricettore**

Numero ricettore	6011	km	26+600
Regione	Emilia Romagna	Provincia	FE
Comune	Poggio Renatico	Località	
Tipo corpo stradale	A livello	Distanza da autostrada (m)	187

Dati caratteristici del ricettore

Destinazione d'uso	Residenziale
Numero Piani	1
Tipologia struttura	Muratura
Stato conservazione	Utilizzato/buono
Fascia o Classe	Fascia B

**Localizzazione e ubicazione del ricettore**

Numero ricettore	6012	km	26+600
Regione	Emilia Romagna	Provincia	FE
Comune	Poggio Renatico	Località	
Tipo corpo stradale	A livello	Distanza da autostrada (m)	190

Dati caratteristici del ricettore

Destinazione d'uso	Residenziale
Numero Piani	2
Tipologia struttura	Muratura
Stato conservazione	Utilizzato/buono
Fascia o Classe	Fascia B



Localizzazione e ubicazione del ricettore

Numero ricettore	6013	km	26+600
Regione	Emilia Romagna	Provincia	FE
Comune	Poggio Renatico	Località	
Tipo corpo stradale	A livello	Distanza da autostrada (m)	262

Dati caratteristici del ricettore

Destinazione d'uso	Residenziale
Numero Piani	2
Tipologia struttura	Muratura
Stato conservazione	Utilizzato/buono
Fascia o Classe	Classe 3

**Localizzazione e ubicazione del ricettore**

Numero ricettore	6014	km	26+600
Regione	Emilia Romagna	Provincia	FE
Comune	Poggio Renatico	Località	
Tipo corpo stradale	A livello	Distanza da autostrada (m)	191

Dati caratteristici del ricettore

Destinazione d'uso	Residenziale
Numero Piani	2
Tipologia struttura	Muratura
Stato conservazione	Utilizzato/buono
Fascia o Classe	Fascia B

**Localizzazione e ubicazione del ricettore**

Numero ricettore	6015	km	26+600
Regione	Emilia Romagna	Provincia	FE
Comune	Poggio Renatico	Località	
Tipo corpo stradale	A livello	Distanza da autostrada (m)	217

Dati caratteristici del ricettore

Destinazione d'uso	Deposito
Numero Piani	1
Tipologia struttura	Muratura
Stato conservazione	Utilizzato/scarso
Fascia o Classe	Fascia B

**Localizzazione e ubicazione del ricettore**

Numero ricettore	6016	km	26+800
Regione	Emilia Romagna	Provincia	FE
Comune	Poggio Renatico	Località	
Tipo corpo stradale	A livello	Distanza da autostrada (m)	67

Dati caratteristici del ricettore

Destinazione d'uso	Residenziale
Numero Piani	2
Tipologia struttura	Muratura
Stato conservazione	Utilizzato/medio
Fascia o Classe	Fascia A



Localizzazione e ubicazione del ricettore

Numero ricettore	6017	km	26+800
Regione	Emilia Romagna	Provincia	FE
Comune	Poggio Renatico	Località	
Tipo corpo stradale	A livello	Distanza da autostrada (m)	76

Dati caratteristici del ricettore

Destinazione d'uso	Deposito
Numero Piani	2
Tipologia struttura	Muratura
Stato conservazione	Utilizzato/medio
Fascia o Classe	Fascia A

**Localizzazione e ubicazione del ricettore**

Numero ricettore	6018	km	27+300
Regione	Emilia Romagna	Provincia	FE
Comune	Poggio Renatico	Località	
Tipo corpo stradale	A livello	Distanza da autostrada (m)	177

Dati caratteristici del ricettore

Destinazione d'uso	Residenziale
Numero Piani	2
Tipologia struttura	Muratura
Stato conservazione	Utilizzato/medio
Fascia o Classe	Fascia B

**Localizzazione e ubicazione del ricettore**

Numero ricettore	6019	km	27+300
Regione	Emilia Romagna	Provincia	FE
Comune	Poggio Renatico	Località	
Tipo corpo stradale	A livello	Distanza da autostrada (m)	51

Dati caratteristici del ricettore

Destinazione d'uso	Garage
Numero Piani	2
Tipologia struttura	Muratura
Stato conservazione	Utilizzato/medio
Fascia o Classe	Fascia A

**Localizzazione e ubicazione del ricettore**

Numero ricettore	6020	km	27+300
Regione	Emilia Romagna	Provincia	FE
Comune	Poggio Renatico	Località	
Tipo corpo stradale	A livello	Distanza da autostrada (m)	51

Dati caratteristici del ricettore

Destinazione d'uso	Residenziale
Numero Piani	1
Tipologia struttura	Muratura
Stato conservazione	Utilizzato/medio
Fascia o Classe	Fascia A



Localizzazione e ubicazione del ricettore

Numero ricettore	6021	km	27+500
Regione	Emilia Romagna	Provincia	FE
Comune	Poggio Renatico	Località	
Tipo corpo stradale	A livello	Distanza da autostrada (m)	203

Dati caratteristici del ricettore

Destinazione d'uso	Deposito/rurale
Numero Piani	2
Tipologia struttura	Muratura
Stato conservazione	Utilizzato/scarso
Fascia o Classe	Fascia B

**Localizzazione e ubicazione del ricettore**

Numero ricettore	6022	km	27+500
Regione	Emilia Romagna	Provincia	FE
Comune	Poggio Renatico	Località	
Tipo corpo stradale	A livello	Distanza da autostrada (m)	223

Dati caratteristici del ricettore

Destinazione d'uso	Residenziale
Numero Piani	2
Tipologia struttura	Muratura
Stato conservazione	Utilizzato/scarso
Fascia o Classe	Fascia B

**Localizzazione e ubicazione del ricettore**

Numero ricettore	6023	km	27+900
Regione	Emilia Romagna	Provincia	FE
Comune	Poggio Renatico	Località	
Tipo corpo stradale	A livello	Distanza da autostrada (m)	61

Dati caratteristici del ricettore

Destinazione d'uso	Deposito
Numero Piani	1
Tipologia struttura	Muratura
Stato conservazione	Utilizzato/medio
Fascia o Classe	Fascia A

**Localizzazione e ubicazione del ricettore**

Numero ricettore	6026	km	27+900
Regione	Emilia Romagna	Provincia	FE
Comune	Poggio Renatico	Località	
Tipo corpo stradale	A livello	Distanza da autostrada (m)	49

Dati caratteristici del ricettore

Destinazione d'uso	Residenziale
Numero Piani	2
Tipologia struttura	Muratura
Stato conservazione	Utilizzato/medio
Fascia o Classe	Fascia A



Localizzazione e ubicazione del ricettore

Numero ricettore	6027	km	27+900
Regione	Emilia Romagna	Provincia	FE
Comune	Poggio Renatico	Località	
Tipo corpo stradale	A livello	Distanza da autostrada (m)	18

Dati caratteristici del ricettore

Destinazione d'uso	Deposito/rurale
Numero Piani	1
Tipologia struttura	Muratura
Stato conservazione	Utilizzato/scarso
Fascia o Classe	Fascia A

**Localizzazione e ubicazione del ricettore**

Numero ricettore	6028	km	28+200
Regione	Emilia Romagna	Provincia	FE
Comune	Poggio Renatico	Località	
Tipo corpo stradale	A livello	Distanza da autostrada (m)	197

Dati caratteristici del ricettore

Destinazione d'uso	Deposito/rurale
Numero Piani	1
Tipologia struttura	Muratura
Stato conservazione	Non utilizzato/scarso
Fascia o Classe	Fascia B

**Localizzazione e ubicazione del ricettore**

Numero ricettore	6029	km	28+200
Regione	Emilia Romagna	Provincia	FE
Comune	Poggio Renatico	Località	
Tipo corpo stradale	A livello	Distanza da autostrada (m)	206

Dati caratteristici del ricettore

Destinazione d'uso	Residenziale
Numero Piani	1
Tipologia struttura	Muratura
Stato conservazione	Non utilizzato/scarso
Fascia o Classe	Fascia B

**Localizzazione e ubicazione del ricettore**

Numero ricettore	6030	km	28+500
Regione	Emilia Romagna	Provincia	FE
Comune	Poggio Renatico	Località	
Tipo corpo stradale	A livello	Distanza da autostrada (m)	64

Dati caratteristici del ricettore

Destinazione d'uso	Residenziale
Numero Piani	3
Tipologia struttura	Muratura
Stato conservazione	Non utilizzato/scarso
Fascia o Classe	Fascia A



Localizzazione e ubicazione del ricettore

Numero ricettore	6031	km	28+500
Regione	Emilia Romagna	Provincia	FE
Comune	Poggio Renatico	Località	
Tipo corpo stradale	A livello	Distanza da autostrada (m)	206

Dati caratteristici del ricettore

Destinazione d'uso	Residenziale
Numero Piani	1
Tipologia struttura	Muratura
Stato conservazione	Utilizzato/buono
Fascia o Classe	Fascia B

**Localizzazione e ubicazione del ricettore**

Numero ricettore	6032	km	29+100
Regione	Emilia Romagna	Provincia	FE
Comune	Poggio Renatico	Località	
Tipo corpo stradale	A livello	Distanza da autostrada (m)	203

Dati caratteristici del ricettore

Destinazione d'uso	Residenziale
Numero Piani	2
Tipologia struttura	Muratura
Stato conservazione	Utilizzato/medio
Fascia o Classe	Fascia B

**Localizzazione e ubicazione del ricettore**

Numero ricettore	6033	km	29+100
Regione	Emilia Romagna	Provincia	FE
Comune	Poggio Renatico	Località	
Tipo corpo stradale	A livello	Distanza da autostrada (m)	158

Dati caratteristici del ricettore

Destinazione d'uso	Residenziale
Numero Piani	2
Tipologia struttura	Muratura
Stato conservazione	Utilizzato/scarso
Fascia o Classe	Fascia B

**Localizzazione e ubicazione del ricettore**

Numero ricettore	6034	km	29+100
Regione	Emilia Romagna	Provincia	FE
Comune	Poggio Renatico	Località	
Tipo corpo stradale	A livello	Distanza da autostrada (m)	132

Dati caratteristici del ricettore

Destinazione d'uso	Deposito/rurale
Numero Piani	1
Tipologia struttura	Muratura
Stato conservazione	Utilizzato/scarso
Fascia o Classe	Fascia B



Localizzazione e ubicazione del ricettore

Numero ricettore	6035	km	29+100
Regione	Emilia Romagna	Provincia	FE
Comune	Poggio Renatico	Località	
Tipo corpo stradale	A livello	Distanza da autostrada (m)	158

Dati caratteristici del ricettore

Destinazione d'uso	Residenziale
Numero Piani	2
Tipologia struttura	Muratura
Stato conservazione	Utilizzato/scarso
Fascia o Classe	Fascia B

**Localizzazione e ubicazione del ricettore**

Numero ricettore	6036	km	29+100
Regione	Emilia Romagna	Provincia	FE
Comune	Poggio Renatico	Località	
Tipo corpo stradale	A livello	Distanza da autostrada (m)	44

Dati caratteristici del ricettore

Destinazione d'uso	Residenziale
Numero Piani	3
Tipologia struttura	Muratura
Stato conservazione	Non utilizzato/scarso
Fascia o Classe	Fascia A

**Localizzazione e ubicazione del ricettore**

Numero ricettore	6037	km	29+100
Regione	Emilia Romagna	Provincia	FE
Comune	Poggio Renatico	Località	
Tipo corpo stradale	A livello	Distanza da autostrada (m)	23

Dati caratteristici del ricettore

Destinazione d'uso	Residenziale
Numero Piani	3
Tipologia struttura	Muratura
Stato conservazione	Utilizzato/medio
Fascia o Classe	Fascia A

**Localizzazione e ubicazione del ricettore**

Numero ricettore	6038	km	31+200
Regione	Emilia Romagna	Provincia	FE
Comune	Poggio Renatico	Località	
Tipo corpo stradale	A livello	Distanza da autostrada (m)	191

Dati caratteristici del ricettore

Destinazione d'uso	Residenziale/rurale
Numero Piani	2
Tipologia struttura	Muratura
Stato conservazione	Utilizzato/scarso
Fascia o Classe	Fascia B



Localizzazione e ubicazione del ricettore

Numero ricettore	6039	km	31+200
Regione	Emilia Romagna	Provincia	FE
Comune	Poggio Renatico	Località	
Tipo corpo stradale	A livello	Distanza da autostrada (m)	191

Dati caratteristici del ricettore

Destinazione d'uso	Deposito
Numero Piani	2
Tipologia struttura	Muratura
Stato conservazione	Utilizzato/scarso
Fascia o Classe	Fascia B

**Localizzazione e ubicazione del ricettore**

Numero ricettore	6040	km	31+900
Regione	Emilia Romagna	Provincia	FE
Comune	Poggio Renatico	Località	
Tipo corpo stradale	A livello	Distanza da autostrada (m)	169

Dati caratteristici del ricettore

Destinazione d'uso	Residenziale
Numero Piani	2
Tipologia struttura	Muratura
Stato conservazione	Utilizzato/buono
Fascia o Classe	Fascia B

**Localizzazione e ubicazione del ricettore**

Numero ricettore	6041	km	31+900
Regione	Emilia Romagna	Provincia	FE
Comune	Poggio Renatico	Località	
Tipo corpo stradale	A livello	Distanza da autostrada (m)	169

Dati caratteristici del ricettore

Destinazione d'uso	Residenziale
Numero Piani	2
Tipologia struttura	Muratura
Stato conservazione	Utilizzato/buono
Fascia o Classe	Fascia B

**Localizzazione e ubicazione del ricettore**

Numero ricettore	6042	km	32+000
Regione	Emilia Romagna	Provincia	FE
Comune	Poggio Renatico	Località	
Tipo corpo stradale	A livello	Distanza da autostrada (m)	151

Dati caratteristici del ricettore

Destinazione d'uso	Residenziale
Numero Piani	2
Tipologia struttura	Muratura
Stato conservazione	Utilizzato/buono
Fascia o Classe	Fascia B



Localizzazione e ubicazione del ricettore

Numero ricettore	6043	km	32+000
Regione	Emilia Romagna	Provincia	FE
Comune	Poggio Renatico	Località	
Tipo corpo stradale	A livello	Distanza da autostrada (m)	98

Dati caratteristici del ricettore

Destinazione d'uso	Residenziale
Numero Piani	2
Tipologia struttura	Muratura
Stato conservazione	Utilizzato/buono
Fascia o Classe	Fascia A

**Localizzazione e ubicazione del ricettore**

Numero ricettore	6044	km	33+100
Regione	Emilia Romagna	Provincia	FE
Comune	Poggio Renatico	Località	
Tipo corpo stradale	A livello	Distanza da autostrada (m)	216

Dati caratteristici del ricettore

Destinazione d'uso	Residenziale
Numero Piani	2
Tipologia struttura	Muratura
Stato conservazione	Utilizzato/buono
Fascia o Classe	Fascia B

**Localizzazione e ubicazione del ricettore**

Numero ricettore	6045	km	33+200
Regione	Emilia Romagna	Provincia	FE
Comune	Poggio Renatico	Località	
Tipo corpo stradale	A livello	Distanza da autostrada (m)	118

Dati caratteristici del ricettore

Destinazione d'uso	Deposito
Numero Piani	1
Tipologia struttura	Muratura
Stato conservazione	Utilizzato/scarso
Fascia o Classe	Fascia B

**Localizzazione e ubicazione del ricettore**

Numero ricettore	6046	km	33+200
Regione	Emilia Romagna	Provincia	FE
Comune	Poggio Renatico	Località	
Tipo corpo stradale	A livello	Distanza da autostrada (m)	116

Dati caratteristici del ricettore

Destinazione d'uso	Residenziale
Numero Piani	2
Tipologia struttura	Muratura
Stato conservazione	Utilizzato/buono
Fascia o Classe	Fascia B



Localizzazione e ubicazione del ricettore

Numero ricettore	6047	km	33+300
Regione	Emilia Romagna	Provincia	FE
Comune	Poggio Renatico	Località	
Tipo corpo stradale	A livello	Distanza da autostrada (m)	51

Dati caratteristici del ricettore

Destinazione d'uso	Deposito
Numero Piani	1
Tipologia struttura	Muratura
Stato conservazione	Utilizzato/scarso
Fascia o Classe	Fascia A

**Localizzazione e ubicazione del ricettore**

Numero ricettore	6048	km	33+300
Regione	Emilia Romagna	Provincia	FE
Comune	Poggio Renatico	Località	
Tipo corpo stradale	A livello	Distanza da autostrada (m)	51

Dati caratteristici del ricettore

Destinazione d'uso	Deposito
Numero Piani	1
Tipologia struttura	Muratura
Stato conservazione	Utilizzato/scarso
Fascia o Classe	Fascia A

**Localizzazione e ubicazione del ricettore**

Numero ricettore	6049	km	33+400
Regione	Emilia Romagna	Provincia	FE
Comune	Poggio Renatico	Località	
Tipo corpo stradale	A livello	Distanza da autostrada (m)	145

Dati caratteristici del ricettore

Destinazione d'uso	Residenziale
Numero Piani	2
Tipologia struttura	Muratura
Stato conservazione	Utilizzato/medio
Fascia o Classe	Fascia B

**Localizzazione e ubicazione del ricettore**

Numero ricettore	6050	km	33+400
Regione	Emilia Romagna	Provincia	FE
Comune	Poggio Renatico	Località	
Tipo corpo stradale	A livello	Distanza da autostrada (m)	145

Dati caratteristici del ricettore

Destinazione d'uso	Residenziale
Numero Piani	2
Tipologia struttura	Muratura
Stato conservazione	Utilizzato/medio
Fascia o Classe	Fascia B



Localizzazione e ubicazione del ricettore

Numero ricettore	6051	km	33+400
Regione	Emilia Romagna	Provincia	FE
Comune	Poggio Renatico	Località	
Tipo corpo stradale	A livello	Distanza da autostrada (m)	231

Dati caratteristici del ricettore

Destinazione d'uso	Residenziale
Numero Piani	2
Tipologia struttura	Muratura
Stato conservazione	Utilizzato/medio
Fascia o Classe	Fascia B

**Localizzazione e ubicazione del ricettore**

Numero ricettore	6052	km	33+400
Regione	Emilia Romagna	Provincia	FE
Comune	Poggio Renatico	Località	
Tipo corpo stradale	A livello	Distanza da autostrada (m)	244

Dati caratteristici del ricettore

Destinazione d'uso	Residenziale
Numero Piani	1
Tipologia struttura	Muratura
Stato conservazione	Utilizzato/medio
Fascia o Classe	Fascia B

**Localizzazione e ubicazione del ricettore**

Numero ricettore	6053	km	33+600
Regione	Emilia Romagna	Provincia	FE
Comune	Poggio Renatico	Località	
Tipo corpo stradale	A livello	Distanza da autostrada (m)	288

Dati caratteristici del ricettore

Destinazione d'uso	Residenziale
Numero Piani	2
Tipologia struttura	Muratura
Stato conservazione	Utilizzato/medio
Fascia o Classe	Classe 3

**Localizzazione e ubicazione del ricettore**

Numero ricettore	6054	km	32+500
Regione	Emilia Romagna	Provincia	FE
Comune	Poggio Renatico	Località	
Tipo corpo stradale	A livello	Distanza da autostrada (m)	164

Dati caratteristici del ricettore

Destinazione d'uso	Capannone
Numero Piani	2
Tipologia struttura	Muratura
Stato conservazione	Utilizzato/buono
Fascia o Classe	Fascia B



Localizzazione e ubicazione del ricettore

Numero ricettore	6055	km	26+600
Regione	Emilia Romagna	Provincia	FE
Comune	Poggio Renatico	Località	
Tipo corpo stradale	A livello	Distanza da autostrada (m)	135

Dati caratteristici del ricettore

Destinazione d'uso	Deposito
Numero Piani	1
Tipologia struttura	Muratura
Stato conservazione	Utilizzato/medio
Fascia o Classe	Fascia B

**Localizzazione e ubicazione del ricettore**

Numero ricettore	6056	km	26+700
Regione	Emilia Romagna	Provincia	FE
Comune	Poggio Renatico	Località	
Tipo corpo stradale	A livello	Distanza da autostrada (m)	100

Dati caratteristici del ricettore

Destinazione d'uso	Deposito
Numero Piani	1
Tipologia struttura	Muratura
Stato conservazione	Utilizzato/scarso
Fascia o Classe	Fascia A

**Localizzazione e ubicazione del ricettore**

Numero ricettore	6057	km	26+700
Regione	Emilia Romagna	Provincia	FE
Comune	Poggio Renatico	Località	
Tipo corpo stradale	A livello	Distanza da autostrada (m)	147

Dati caratteristici del ricettore

Destinazione d'uso	Deposito
Numero Piani	1
Tipologia struttura	Muratura
Stato conservazione	Utilizzato/scarso
Fascia o Classe	Fascia B

**Localizzazione e ubicazione del ricettore**

Numero ricettore	6058	km	26+700
Regione	Emilia Romagna	Provincia	FE
Comune	Poggio Renatico	Località	
Tipo corpo stradale	A livello	Distanza da autostrada (m)	172

Dati caratteristici del ricettore

Destinazione d'uso	Residenziale
Numero Piani	2
Tipologia struttura	Muratura
Stato conservazione	Utilizzato/buono
Fascia o Classe	Fascia B



Localizzazione e ubicazione del ricettore

Numero ricettore	6059	km	26+700
Regione	Emilia Romagna	Provincia	FE
Comune	Poggio Renatico	Località	
Tipo corpo stradale	A livello	Distanza da autostrada (m)	260

Dati caratteristici del ricettore

Destinazione d'uso	Deposito
Numero Piani	1
Tipologia struttura	Muratura
Stato conservazione	Utilizzato/medio
Fascia o Classe	Classe 3

**Localizzazione e ubicazione del ricettore**

Numero ricettore	6060	km	26+700
Regione	Emilia Romagna	Provincia	FE
Comune	Poggio Renatico	Località	
Tipo corpo stradale	A livello	Distanza da autostrada (m)	284

Dati caratteristici del ricettore

Destinazione d'uso	Residenziale
Numero Piani	2
Tipologia struttura	Muratura
Stato conservazione	Utilizzato/buono
Fascia o Classe	Classe 3

**Localizzazione e ubicazione del ricettore**

Numero ricettore	6061	km	26+800
Regione	Emilia Romagna	Provincia	FE
Comune	Poggio Renatico	Località	
Tipo corpo stradale	A livello	Distanza da autostrada (m)	88

Dati caratteristici del ricettore

Destinazione d'uso	Deposito
Numero Piani	1
Tipologia struttura	Muratura
Stato conservazione	Utilizzato/medio
Fascia o Classe	Fascia A

**Localizzazione e ubicazione del ricettore**

Numero ricettore	6062	km	26+800
Regione	Emilia Romagna	Provincia	FE
Comune	Poggio Renatico	Località	
Tipo corpo stradale	A livello	Distanza da autostrada (m)	64

Dati caratteristici del ricettore

Destinazione d'uso	Deposito
Numero Piani	1
Tipologia struttura	Muratura
Stato conservazione	Utilizzato/medio
Fascia o Classe	Fascia A

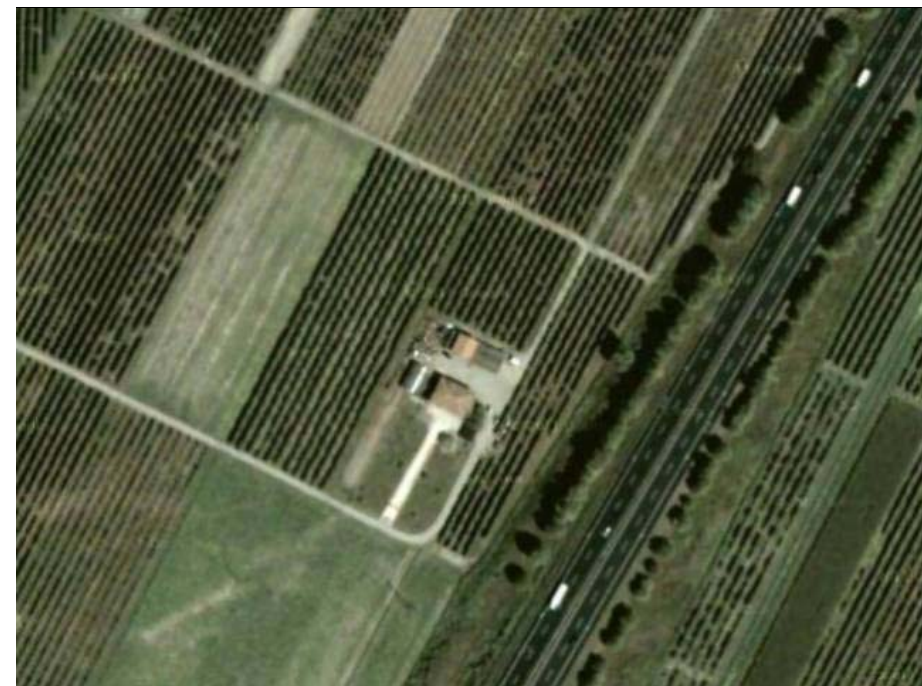

Localizzazione e ubicazione del ricettore

Numero ricettore	6063	km	27+000
Regione	Emilia Romagna	Provincia	FE
Comune	Poggio Renatico	Località	
Tipo corpo stradale	A livello	Distanza da autostrada (m)	313

Dati caratteristici del ricettore

Destinazione d'uso	Deposito
Numero Piani	1
Tipologia struttura	Muratura
Stato conservazione	Utilizzato/scarso
Fascia o Classe	Classe 3

**Localizzazione e ubicazione del ricettore**

Numero ricettore	6064	km	27+300
Regione	Emilia Romagna	Provincia	FE
Comune	Poggio Renatico	Località	
Tipo corpo stradale	A livello	Distanza da autostrada (m)	38

Dati caratteristici del ricettore

Destinazione d'uso	Deposito
Numero Piani	1
Tipologia struttura	Muratura
Stato conservazione	Utilizzato/scarso
Fascia o Classe	Fascia A

**Localizzazione e ubicazione del ricettore**

Numero ricettore	6065	km	27+300
Regione	Emilia Romagna	Provincia	FE
Comune	Poggio Renatico	Località	
Tipo corpo stradale	A livello	Distanza da autostrada (m)	83

Dati caratteristici del ricettore

Destinazione d'uso	Deposito
Numero Piani	1
Tipologia struttura	Muratura
Stato conservazione	Utilizzato/medio
Fascia o Classe	Fascia A

**Localizzazione e ubicazione del ricettore**

Numero ricettore	6066	km	27+300
Regione	Emilia Romagna	Provincia	FE
Comune	Poggio Renatico	Località	
Tipo corpo stradale	A livello	Distanza da autostrada (m)	177

Dati caratteristici del ricettore

Destinazione d'uso	Deposito
Numero Piani	1
Tipologia struttura	Muratura
Stato conservazione	Utilizzato/scarso
Fascia o Classe	Fascia B



Localizzazione e ubicazione del ricettore

Numero ricettore	6067	km	27+300
Regione	Emilia Romagna	Provincia	FE
Comune	Poggio Renatico	Località	
Tipo corpo stradale	A livello	Distanza da autostrada (m)	281

Dati caratteristici del ricettore

Destinazione d'uso	Deposito
Numero Piani	1
Tipologia struttura	Muratura
Stato conservazione	Utilizzato/scarso
Fascia o Classe	Classe 3

**Localizzazione e ubicazione del ricettore**

Numero ricettore	6068	km	27+300
Regione	Emilia Romagna	Provincia	FE
Comune	Poggio Renatico	Località	
Tipo corpo stradale	A livello	Distanza da autostrada (m)	296

Dati caratteristici del ricettore

Destinazione d'uso	Deposito
Numero Piani	1
Tipologia struttura	Muratura
Stato conservazione	Utilizzato/scarso
Fascia o Classe	Classe 3

**Localizzazione e ubicazione del ricettore**

Numero ricettore	6069	km	28+200
Regione	Emilia Romagna	Provincia	FE
Comune	Poggio Renatico	Località	
Tipo corpo stradale	A livello	Distanza da autostrada (m)	226

Dati caratteristici del ricettore

Destinazione d'uso	Deposito
Numero Piani	1
Tipologia struttura	Muratura
Stato conservazione	Utilizzato/scarso
Fascia o Classe	Fascia B

**Localizzazione e ubicazione del ricettore**

Numero ricettore	6070	km	29+500
Regione	Emilia Romagna	Provincia	FE
Comune	Poggio Renatico	Località	
Tipo corpo stradale	A livello	Distanza da autostrada (m)	231

Dati caratteristici del ricettore

Destinazione d'uso	Deposito
Numero Piani	1
Tipologia struttura	Muratura
Stato conservazione	Utilizzato/medio
Fascia o Classe	Fascia B



Localizzazione e ubicazione del ricettore

Numero ricettore	6071	km	29+500
Regione	Emilia Romagna	Provincia	FE
Comune	Poggio Renatico	Località	
Tipo corpo stradale	A livello	Distanza da autostrada (m)	264

Dati caratteristici del ricettore

Destinazione d'uso	Residenziale
Numero Piani	1
Tipologia struttura	Muratura
Stato conservazione	Utilizzato/buono
Fascia o Classe	Classe 3

**Localizzazione e ubicazione del ricettore**

Numero ricettore	6072	km	29+500
Regione	Emilia Romagna	Provincia	FE
Comune	Poggio Renatico	Località	
Tipo corpo stradale	A livello	Distanza da autostrada (m)	295

Dati caratteristici del ricettore

Destinazione d'uso	Residenziale
Numero Piani	2
Tipologia struttura	Muratura
Stato conservazione	Utilizzato/buono
Fascia o Classe	Classe 3

**Localizzazione e ubicazione del ricettore**

Numero ricettore	6073	km	28+500
Regione	Emilia Romagna	Provincia	FE
Comune	Poggio Renatico	Località	
Tipo corpo stradale	A livello	Distanza da autostrada (m)	124

Dati caratteristici del ricettore

Destinazione d'uso	Deposito
Numero Piani	1
Tipologia struttura	Muratura
Stato conservazione	Non utilizzato/scarso
Fascia o Classe	Fascia B

**Localizzazione e ubicazione del ricettore**

Numero ricettore	6074	km	28+500
Regione	Emilia Romagna	Provincia	FE
Comune	Poggio Renatico	Località	
Tipo corpo stradale	A livello	Distanza da autostrada (m)	92

Dati caratteristici del ricettore

Destinazione d'uso	Deposito
Numero Piani	1
Tipologia struttura	Muratura
Stato conservazione	Non utilizzato/scarso
Fascia o Classe	Fascia A



Localizzazione e ubicazione del ricettore

Numero ricettore	6075	km	28+500
Regione	Emilia Romagna	Provincia	FE
Comune	Poggio Renatico	Località	
Tipo corpo stradale	A livello	Distanza da autostrada (m)	94

Dati caratteristici del ricettore

Destinazione d'uso	Deposito
Numero Piani	1
Tipologia struttura	Muratura
Stato conservazione	Non utilizzato/scarso
Fascia o Classe	Fascia A

**Localizzazione e ubicazione del ricettore**

Numero ricettore	6076	km	28+600
Regione	Emilia Romagna	Provincia	FE
Comune	Poggio Renatico	Località	
Tipo corpo stradale	A livello	Distanza da autostrada (m)	237

Dati caratteristici del ricettore

Destinazione d'uso	Deposito/rurale
Numero Piani	1
Tipologia struttura	Muratura
Stato conservazione	Utilizzato/medio
Fascia o Classe	Fascia B

**Localizzazione e ubicazione del ricettore**

Numero ricettore	6077	km	28+600
Regione	Emilia Romagna	Provincia	FE
Comune	Poggio Renatico	Località	
Tipo corpo stradale	A livello	Distanza da autostrada (m)	244

Dati caratteristici del ricettore

Destinazione d'uso	Deposito
Numero Piani	1
Tipologia struttura	Muratura
Stato conservazione	Utilizzato/scarso
Fascia o Classe	Fascia B

**Localizzazione e ubicazione del ricettore**

Numero ricettore	6078	km	28+600
Regione	Emilia Romagna	Provincia	FE
Comune	Poggio Renatico	Località	
Tipo corpo stradale	A livello	Distanza da autostrada (m)	268

Dati caratteristici del ricettore

Destinazione d'uso	Deposito
Numero Piani	1
Tipologia struttura	Muratura
Stato conservazione	Utilizzato/scarso
Fascia o Classe	Classe 3



Localizzazione e ubicazione del ricettore

Numero ricettore	6079	km	29+100
Regione	Emilia Romagna	Provincia	FE
Comune	Poggio Renatico	Località	
Tipo corpo stradale	A livello	Distanza da autostrada (m)	127

Dati caratteristici del ricettore

Destinazione d'uso	Deposito
Numero Piani	1
Tipologia struttura	Muratura
Stato conservazione	Utilizzato/scarso
Fascia o Classe	Fascia B

**Localizzazione e ubicazione del ricettore**

Numero ricettore	6080	km	29+100
Regione	Emilia Romagna	Provincia	FE
Comune	Poggio Renatico	Località	
Tipo corpo stradale	A livello	Distanza da autostrada (m)	147

Dati caratteristici del ricettore

Destinazione d'uso	Deposito
Numero Piani	1
Tipologia struttura	Muratura
Stato conservazione	Utilizzato/scarso
Fascia o Classe	Fascia B

**Localizzazione e ubicazione del ricettore**

Numero ricettore	6081	km	29+100
Regione	Emilia Romagna	Provincia	FE
Comune	Poggio Renatico	Località	
Tipo corpo stradale	A livello	Distanza da autostrada (m)	219

Dati caratteristici del ricettore

Destinazione d'uso	Residenziale
Numero Piani	2
Tipologia struttura	Muratura
Stato conservazione	Utilizzato/medio
Fascia o Classe	Fascia B

**Localizzazione e ubicazione del ricettore**

Numero ricettore	6082	km	29+100
Regione	Emilia Romagna	Provincia	FE
Comune	Poggio Renatico	Località	
Tipo corpo stradale	A livello	Distanza da autostrada (m)	28

Dati caratteristici del ricettore

Destinazione d'uso	Deposito
Numero Piani	1
Tipologia struttura	Muratura
Stato conservazione	Non utilizzato/scarso
Fascia o Classe	Fascia A



Localizzazione e ubicazione del ricettore

Numero ricettore	6083	km	29+200
Regione	Emilia Romagna	Provincia	FE
Comune	Poggio Renatico	Località	
Tipo corpo stradale	A livello	Distanza da autostrada (m)	79

Dati caratteristici del ricettore

Destinazione d'uso	Deposito
Numero Piani	1
Tipologia struttura	Muratura
Stato conservazione	Utilizzato/medio
Fascia o Classe	Fascia A

**Localizzazione e ubicazione del ricettore**

Numero ricettore	6084	km	29+200
Regione	Emilia Romagna	Provincia	FE
Comune	Poggio Renatico	Località	
Tipo corpo stradale	A livello	Distanza da autostrada (m)	229

Dati caratteristici del ricettore

Destinazione d'uso	Deposito
Numero Piani	1
Tipologia struttura	Muratura
Stato conservazione	Utilizzato/scarso
Fascia o Classe	Fascia B

**Localizzazione e ubicazione del ricettore**

Numero ricettore	6085	km	29+200
Regione	Emilia Romagna	Provincia	FE
Comune	Poggio Renatico	Località	
Tipo corpo stradale	A livello	Distanza da autostrada (m)	230

Dati caratteristici del ricettore

Destinazione d'uso	Residenziale
Numero Piani	2
Tipologia struttura	Muratura
Stato conservazione	Utilizzato/scarso
Fascia o Classe	Fascia B

**Localizzazione e ubicazione del ricettore**

Numero ricettore	6086	km	29+200
Regione	Emilia Romagna	Provincia	FE
Comune	Poggio Renatico	Località	
Tipo corpo stradale	A livello	Distanza da autostrada (m)	258

Dati caratteristici del ricettore

Destinazione d'uso	Deposito
Numero Piani	1
Tipologia struttura	Muratura
Stato conservazione	Utilizzato/scarso
Fascia o Classe	Classe 4



Localizzazione e ubicazione del ricettore

Numero ricettore	6087	km	31+200
Regione	Emilia Romagna	Provincia	FE
Comune	Poggio Renatico	Località	
Tipo corpo stradale	A livello	Distanza da autostrada (m)	180

Dati caratteristici del ricettore

Destinazione d'uso	Deposito
Numero Piani	1
Tipologia struttura	Muratura
Stato conservazione	Utilizzato/scarso
Fascia o Classe	Fascia B

**Localizzazione e ubicazione del ricettore**

Numero ricettore	6088	km	31+200
Regione	Emilia Romagna	Provincia	FE
Comune	Poggio Renatico	Località	
Tipo corpo stradale	A livello	Distanza da autostrada (m)	151

Dati caratteristici del ricettore

Destinazione d'uso	Deposito
Numero Piani	1
Tipologia struttura	Muratura
Stato conservazione	Utilizzato/scarso
Fascia o Classe	Fascia B

**Localizzazione e ubicazione del ricettore**

Numero ricettore	6089	km	31+900
Regione	Emilia Romagna	Provincia	FE
Comune	Poggio Renatico	Località	
Tipo corpo stradale	A livello	Distanza da autostrada (m)	123

Dati caratteristici del ricettore

Destinazione d'uso	Deposito
Numero Piani	1
Tipologia struttura	Muratura
Stato conservazione	Utilizzato/scarso
Fascia o Classe	Fascia B

**Localizzazione e ubicazione del ricettore**

Numero ricettore	6090	km	32+100
Regione	Emilia Romagna	Provincia	FE
Comune	Poggio Renatico	Località	
Tipo corpo stradale	A livello	Distanza da autostrada (m)	97

Dati caratteristici del ricettore

Destinazione d'uso	Deposito
Numero Piani	1
Tipologia struttura	Muratura
Stato conservazione	Utilizzato/scarso
Fascia o Classe	Fascia A



Localizzazione e ubicazione del ricettore

Numero ricettore	6091	km	32+100
Regione	Emilia Romagna	Provincia	FE
Comune	Poggio Renatico	Località	
Tipo corpo stradale	A livello	Distanza da autostrada (m)	63

Dati caratteristici del ricettore

Destinazione d'uso	Residenziale/rurale
Numero Piani	2
Tipologia struttura	Muratura
Stato conservazione	Utilizzato/scarso
Fascia o Classe	Fascia A

**Localizzazione e ubicazione del ricettore**

Numero ricettore	6092	km	32+100
Regione	Emilia Romagna	Provincia	FE
Comune	Poggio Renatico	Località	
Tipo corpo stradale	A livello	Distanza da autostrada (m)	61

Dati caratteristici del ricettore

Destinazione d'uso	Deposito
Numero Piani	1
Tipologia struttura	Muratura
Stato conservazione	Utilizzato/scarso
Fascia o Classe	Fascia A

**Localizzazione e ubicazione del ricettore**

Numero ricettore	6093	km	32+100
Regione	Emilia Romagna	Provincia	FE
Comune	Poggio Renatico	Località	
Tipo corpo stradale	A livello	Distanza da autostrada (m)	99

Dati caratteristici del ricettore

Destinazione d'uso	Deposito
Numero Piani	1
Tipologia struttura	Muratura
Stato conservazione	Utilizzato/scarso
Fascia o Classe	Fascia A

**Localizzazione e ubicazione del ricettore**

Numero ricettore	6094	km	32+300
Regione	Emilia Romagna	Provincia	FE
Comune	Poggio Renatico	Località	
Tipo corpo stradale	A livello	Distanza da autostrada (m)	163

Dati caratteristici del ricettore

Destinazione d'uso	Deposito
Numero Piani	2
Tipologia struttura	Muratura
Stato conservazione	Utilizzato/buono
Fascia o Classe	Fascia B



Localizzazione e ubicazione del ricettore

Numero ricettore	6095	km	32+700
Regione	Emilia Romagna	Provincia	FE
Comune	Poggio Renatico	Località	
Tipo corpo stradale	A livello	Distanza da autostrada (m)	65

Dati caratteristici del ricettore

Destinazione d'uso	Uffici
Numero Piani	2
Tipologia struttura	Muratura
Stato conservazione	Utilizzato/buono
Fascia o Classe	Fascia A

**Localizzazione e ubicazione del ricettore**

Numero ricettore	6096	km	32+700
Regione	Emilia Romagna	Provincia	FE
Comune	Poggio Renatico	Località	
Tipo corpo stradale	A livello	Distanza da autostrada (m)	133

Dati caratteristici del ricettore

Destinazione d'uso	Deposito
Numero Piani	1
Tipologia struttura	Muratura
Stato conservazione	Utilizzato/buono
Fascia o Classe	Fascia B

**Localizzazione e ubicazione del ricettore**

Numero ricettore	6097	km	32+700
Regione	Emilia Romagna	Provincia	FE
Comune	Poggio Renatico	Località	
Tipo corpo stradale	A livello	Distanza da autostrada (m)	182

Dati caratteristici del ricettore

Destinazione d'uso	Deposito
Numero Piani	1
Tipologia struttura	Muratura
Stato conservazione	Utilizzato/buono
Fascia o Classe	Fascia B

**Localizzazione e ubicazione del ricettore**

Numero ricettore	6098	km	33+200
Regione	Emilia Romagna	Provincia	FE
Comune	Poggio Renatico	Località	
Tipo corpo stradale	A livello	Distanza da autostrada (m)	271

Dati caratteristici del ricettore

Destinazione d'uso	Residenziale
Numero Piani	2
Tipologia struttura	Muratura
Stato conservazione	Utilizzato/scarso
Fascia o Classe	Classe 3



Localizzazione e ubicazione del ricettore

Numero ricettore	6099	km	33+200
Regione	Emilia Romagna	Provincia	FE
Comune	Poggio Renatico	Località	
Tipo corpo stradale	A livello	Distanza da autostrada (m)	264

Dati caratteristici del ricettore

Destinazione d'uso	Deposito
Numero Piani	1
Tipologia struttura	Muratura
Stato conservazione	Utilizzato/scarso
Fascia o Classe	Classe 3

**Localizzazione e ubicazione del ricettore**

Numero ricettore	6100	km	33+200
Regione	Emilia Romagna	Provincia	FE
Comune	Poggio Renatico	Località	
Tipo corpo stradale	A livello	Distanza da autostrada (m)	202

Dati caratteristici del ricettore

Destinazione d'uso	Deposito
Numero Piani	1
Tipologia struttura	Muratura
Stato conservazione	Utilizzato/medio
Fascia o Classe	Fascia B

**Localizzazione e ubicazione del ricettore**

Numero ricettore	6101	km	33+200
Regione	Emilia Romagna	Provincia	FE
Comune	Poggio Renatico	Località	
Tipo corpo stradale	A livello	Distanza da autostrada (m)	211

Dati caratteristici del ricettore

Destinazione d'uso	Deposito
Numero Piani	1
Tipologia struttura	Muratura
Stato conservazione	Utilizzato/medio
Fascia o Classe	Fascia B

**Localizzazione e ubicazione del ricettore**

Numero ricettore	6102	km	33+300
Regione	Emilia Romagna	Provincia	FE
Comune	Poggio Renatico	Località	
Tipo corpo stradale	A livello	Distanza da autostrada (m)	89

Dati caratteristici del ricettore

Destinazione d'uso	Deposito
Numero Piani	1
Tipologia struttura	Muratura
Stato conservazione	Non utilizzato/scarso
Fascia o Classe	Fascia A



Localizzazione e ubicazione del ricettore

Numero ricettore	6103	km	33+300
Regione	Emilia Romagna	Provincia	FE
Comune	Poggio Renatico	Località	
Tipo corpo stradale	A livello	Distanza da autostrada (m)	61

Dati caratteristici del ricettore

Destinazione d'uso	Deposito
Numero Piani	1
Tipologia struttura	Muratura
Stato conservazione	Non utilizzato/scarso
Fascia o Classe	Fascia A

**Localizzazione e ubicazione del ricettore**

Numero ricettore	6104	km	33+400
Regione	Emilia Romagna	Provincia	FE
Comune	Poggio Renatico	Località	
Tipo corpo stradale	A livello	Distanza da autostrada (m)	213

Dati caratteristici del ricettore

Destinazione d'uso	Deposito/garage
Numero Piani	1
Tipologia struttura	Muratura
Stato conservazione	Utilizzato/buono
Fascia o Classe	Fascia B

**Localizzazione e ubicazione del ricettore**

Numero ricettore	6105	km	33+500
Regione	Emilia Romagna	Provincia	FE
Comune	Poggio Renatico	Località	
Tipo corpo stradale	A livello	Distanza da autostrada (m)	285

Dati caratteristici del ricettore

Destinazione d'uso	Deposito
Numero Piani	1
Tipologia struttura	Muratura
Stato conservazione	Utilizzato/medio
Fascia o Classe	Classe 3

**Localizzazione e ubicazione del ricettore**

Numero ricettore	6106	km	33+200
Regione	Emilia Romagna	Provincia	FE
Comune	Poggio Renatico	Località	
Tipo corpo stradale	A livello	Distanza da autostrada (m)	299

Dati caratteristici del ricettore

Destinazione d'uso	Residenziale
Numero Piani	1
Tipologia struttura	Muratura
Stato conservazione	Utilizzato/buono
Fascia o Classe	Classe 5



Localizzazione e ubicazione del ricettore

Numero ricettore	6107	km	33+200
Regione	Emilia Romagna	Provincia	FE
Comune	Poggio Renatico	Località	
Tipo corpo stradale	A livello	Distanza da autostrada (m)	285

Dati caratteristici del ricettore

Destinazione d'uso	Residenziale
Numero Piani	1
Tipologia struttura	Muratura
Stato conservazione	Utilizzato/buono
Fascia o Classe	Classe 5

**Localizzazione e ubicazione del ricettore**

Numero ricettore	6108	km	33+201
Regione	Emilia Romagna	Provincia	FE
Comune	Poggio Renatico	Località	
Tipo corpo stradale	A livello	Distanza da autostrada (m)	288

Dati caratteristici del ricettore

Destinazione d'uso	Residenziale
Numero Piani	1
Tipologia struttura	Muratura
Stato conservazione	Utilizzato/scarso
Fascia o Classe	Classe 3

**Localizzazione e ubicazione del ricettore**

Numero ricettore	7001	km	33+200
Regione	Emilia Romagna	Provincia	FE
Comune	Ferrara	Località	
Tipo corpo stradale	A livello	Distanza da autostrada (m)	222

Dati caratteristici del ricettore

Destinazione d'uso	Residenziale
Numero Piani	2
Tipologia struttura	Muratura
Stato conservazione	Utilizzato/medio
Fascia o Classe	Fascia B

**Localizzazione e ubicazione del ricettore**

Numero ricettore	7002	km	33+250
Regione	Emilia Romagna	Provincia	FE
Comune	Ferrara	Località	
Tipo corpo stradale	A livello	Distanza da autostrada (m)	112

Dati caratteristici del ricettore

Destinazione d'uso	Residenziale
Numero Piani	2
Tipologia struttura	Muratura
Stato conservazione	Utilizzato/medio
Fascia o Classe	Fascia B



Localizzazione e ubicazione del ricettore

Numero ricettore	7005	km	33+200
Regione	Emilia Romagna	Provincia	FE
Comune	Ferrara	Località	
Tipo corpo stradale	A livello	Distanza da autostrada (m)	280

Dati caratteristici del ricettore

Destinazione d'uso	Residenziale
Numero Piani	2
Tipologia struttura	Muratura
Stato conservazione	Utilizzato/medio
Fascia o Classe	Classe 3

**Localizzazione e ubicazione del ricettore**

Numero ricettore	7006	km	33+300
Regione	Emilia Romagna	Provincia	FE
Comune	Ferrara	Località	
Tipo corpo stradale	A livello	Distanza da autostrada (m)	222

Dati caratteristici del ricettore

Destinazione d'uso	Deposito
Numero Piani	2
Tipologia struttura	Muratura
Stato conservazione	Utilizzato/medio
Fascia o Classe	Fascia B

**Localizzazione e ubicazione del ricettore**

Numero ricettore	7007	km	33+300
Regione	Emilia Romagna	Provincia	FE
Comune	Ferrara	Località	
Tipo corpo stradale	A livello	Distanza da autostrada (m)	230

Dati caratteristici del ricettore

Destinazione d'uso	Deposito
Numero Piani	2
Tipologia struttura	Muratura
Stato conservazione	Utilizzato/scarso
Fascia o Classe	Fascia B

**Localizzazione e ubicazione del ricettore**

Numero ricettore	7008	km	33+400
Regione	Emilia Romagna	Provincia	FE
Comune	Ferrara	Località	
Tipo corpo stradale	A livello	Distanza da autostrada (m)	13

Dati caratteristici del ricettore

Destinazione d'uso	Deposito
Numero Piani	1
Tipologia struttura	Muratura
Stato conservazione	Utilizzato/scarso
Fascia o Classe	Fascia A



Localizzazione e ubicazione del ricettore

Numero ricettore	7009	km	33+400
Regione	Emilia Romagna	Provincia	FE
Comune	Ferrara	Località	
Tipo corpo stradale	A livello	Distanza da autostrada (m)	13

Dati caratteristici del ricettore

Destinazione d'uso	Residenziale/rurale
Numero Piani	2
Tipologia struttura	Muratura
Stato conservazione	Utilizzato/scarso
Fascia o Classe	Fascia A

**Localizzazione e ubicazione del ricettore**

Numero ricettore	7010	km	33+500
Regione	Emilia Romagna	Provincia	FE
Comune	Ferrara	Località	
Tipo corpo stradale	A livello	Distanza da autostrada (m)	173

Dati caratteristici del ricettore

Destinazione d'uso	Residenziale
Numero Piani	2
Tipologia struttura	Muratura
Stato conservazione	Utilizzato/medio
Fascia o Classe	Fascia B

**Localizzazione e ubicazione del ricettore**

Numero ricettore	7011	km	33+500
Regione	Emilia Romagna	Provincia	FE
Comune	Ferrara	Località	
Tipo corpo stradale	A livello	Distanza da autostrada (m)	86

Dati caratteristici del ricettore

Destinazione d'uso	Deposito
Numero Piani	2
Tipologia struttura	Muratura
Stato conservazione	Utilizzato/scarso
Fascia o Classe	Fascia A

**Localizzazione e ubicazione del ricettore**

Numero ricettore	7012	km	33+500
Regione	Emilia Romagna	Provincia	FE
Comune	Ferrara	Località	
Tipo corpo stradale	A livello	Distanza da autostrada (m)	167

Dati caratteristici del ricettore

Destinazione d'uso	Deposito
Numero Piani	2
Tipologia struttura	Muratura
Stato conservazione	Utilizzato/medio
Fascia o Classe	Fascia B



Localizzazione e ubicazione del ricettore

Numero ricettore	7013	km	33+500
Regione	Emilia Romagna	Provincia	FE
Comune	Ferrara	Località	
Tipo corpo stradale	A livello	Distanza da autostrada (m)	191

Dati caratteristici del ricettore

Destinazione d'uso	Residenziale
Numero Piani	2
Tipologia struttura	Muratura
Stato conservazione	Utilizzato/medio
Fascia o Classe	Fascia B

**Localizzazione e ubicazione del ricettore**

Numero ricettore	7014	km	33+500
Regione	Emilia Romagna	Provincia	FE
Comune	Ferrara	Località	
Tipo corpo stradale	A livello	Distanza da autostrada (m)	277

Dati caratteristici del ricettore

Destinazione d'uso	Residenziale
Numero Piani	2
Tipologia struttura	Muratura
Stato conservazione	Utilizzato/medio
Fascia o Classe	Classe 3

