Osservazioni

Osservazione enti/Codice di identificazione

Osservazione cittadini/Codice di identificazione

OSSERVAZIONI DA PARTE DI ENTI		
CODICE IDENTIFICATIVO	SOGGETTI	LOCALIZZAZIONE
1	Comune di Formazza	Formazza
2	Comune di Montecrestese -Comitato Mo.N.Te	Montecrestese
4	Comune di Crodo	Crodo
9	Comune di Crevoladossola	Crevoladossola
11	Comune di Villadossola	Villadossola
12	Comune di Premosello Chiovenda	Premosello Chiovenda
13	Comune di Vogogna	Vogogna
19 BIS	Comune di Corbetta	Corbetta
OSSERVAZIONI DA PARTE DI CITTADINI		
CODICE IDENTIFICATIVO	SOGGETTI	LOCALIZZAZIONE
5	Bienati e Bianchini	Turbigo
6	Bonza	Turbigo
7	Cavalani e Feudo	Turbigo
8	Beta srl	Corbetta
8	Beta srl	Corbetta
9	Cucchi	Corbetta
12	Santaclaus	Corbetta
17	Sandy sas	Nosate

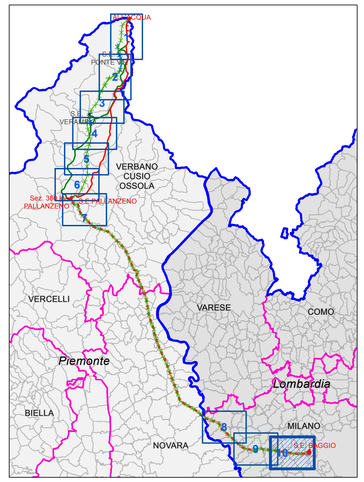

LEGENDA

LIMITI AMMINISTRATIVI

- Confine comunale
- Confine provinciale
- Confine regionale

OPERE INTERESSATE DAL PROGETTO

- Stazioni elettriche esistenti
- Linee elettriche esistenti
- Aree di Cantiere

Razionalizzazione Val Formazza / Interconnector

Nuova costruzione

- Elettrodotto DT 380 kV AlFAcqua-Pallanzeno e 220 kV AlFAcqua-Ponte

Razionalizzazione Val Formazza

Nuova costruzione

- Elettrodotto ST 220 kV AlFAcqua-Ponte
- Elettrodotto ST 220 kV Ponte-Verampio
- Elettrodotto interrato 132 kV T.427 Ponte-Fondovalle
- Elettrodotto interrato 132 kV T.426 Morasco-Ponte

Demolizione

- Linea ST 220 kV T.220 Ponte V.F.-AlFAcqua
- Linea 220 kV T.221 Ponte V.F.-Verampio
- Linea 220 kV T.222 Ponte V.F.-Verampio
- Linea ST 132 kV T.427 Ponte-Fondovalle
- Linea ST 132 kV T.426 Morasco-Ponte

Interconnector

Nuova costruzione

- Elettrodotto ST 380 kV AlFAcqua-Pallanzeno
- Elettrodotto ST 220 kV T.225 Verampio-Pallanzeno
- Elettrodotto DT 132 kV T.433 Verampio-Crevola T. e 132 kV T.460 Verampio-Domo Trice
- Raccordi 380 kV SE Pallanzeno
- Elettrodotto DT 380 kV CC Pallanzeno-Baggio
- Raccordi 380 kV SE Baggio della 380 kV T.362 Turbigo-Baggio
- Raccordi 380 kV SE Baggio della 380 kV T.328 Baggio-Bonate
- Sezione 380 kV stazione di Pallanzeno
- Stazione elettrica di conversione alternata/continua Pallanzeno
- Stazione elettrica di conversione alternata/continua Baggio

Demolizione

- Linea DT 220 kV Pallanzeno-Verampio
- Linea DT 132 kV linee T.433 e T.460
- Linea DT 220 kV Magenta-Baggio
- Linea DT 220 kV Pallanzeno-Magenta
- Linea ST 380 kV Baggio-Turbigo

REVISIONI					
00	marzo 2015	prima emissione	GEOTECH	A.ZOCCALI	N.RIVABENE
N.	DATA	DESCRIZIONE	ELABORATO	VERIFICATO	APPROVATO

PROGETTISTA

GEOTECH S.r.l.
SOCIETA' DI INGEGNERIA
Via Giotto, 36 - 35035 Padova
Tel. e fax n. Fax: 0049-(0)
E-mail: info@geotech.it
AR - www.geotech.net.it

CODIFICA DELL'ELABORATO

Terna Rete Italia — TERNA GRUPP

PROGETTO

RICAVATO DAL DOC. TERNA

CLASSIFICAZ. DI SICUREZZA

TITOLO

Razionalizzazione della rete a 220KV della Val Formazza Interconnector Svizzera - Italia "All'Acqua - Pallanzeno - Baggio"

Localizzazione geografica delle osservazioni

NOME DEL FILE	SCALA	FOGLIO
LOCALIZZAZIONE_GEOGRAFICA_DELLE_OSSERVAZIONI_15/10	1:10.000	10/10

Questo documento contiene informazioni di proprietà Terna SpA e deve essere utilizzato esclusivamente dal destinatario in relazione alle finalità per le quali è stato rilasciato. E' vietata qualsiasi forma di riproduzione o divulgazione senza l'esplicito consenso di Terna SpA.
This document contains information proprietary to TERNA S.p.A. and it will have to be used exclusively for the purposes for which it has been furnished. Whichever shape of spreading or reproduction without the written permission of TERNA S.p.A. is prohibit.

CERTIFICATO N. 9108