STATO ATTUALE 1:2000

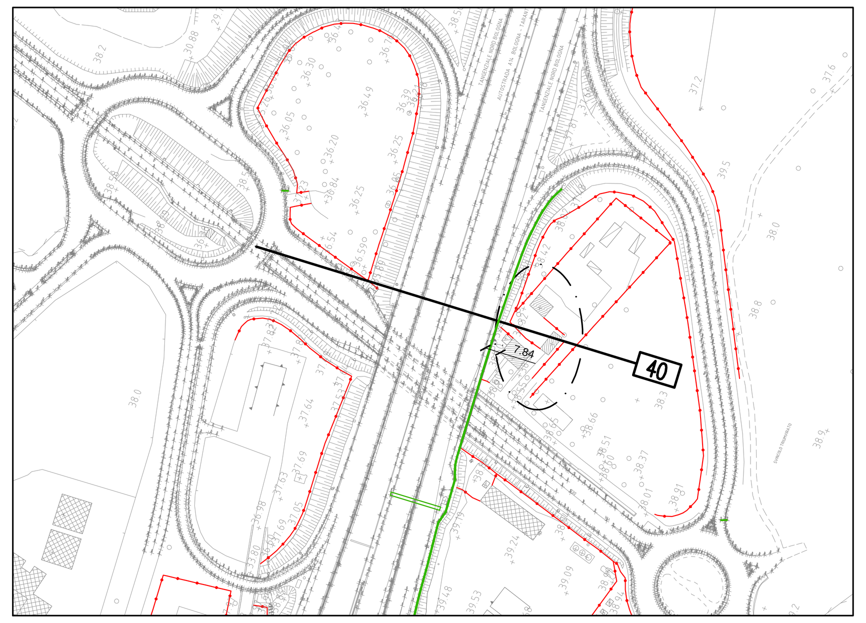

STATO ATTUALE 1:250

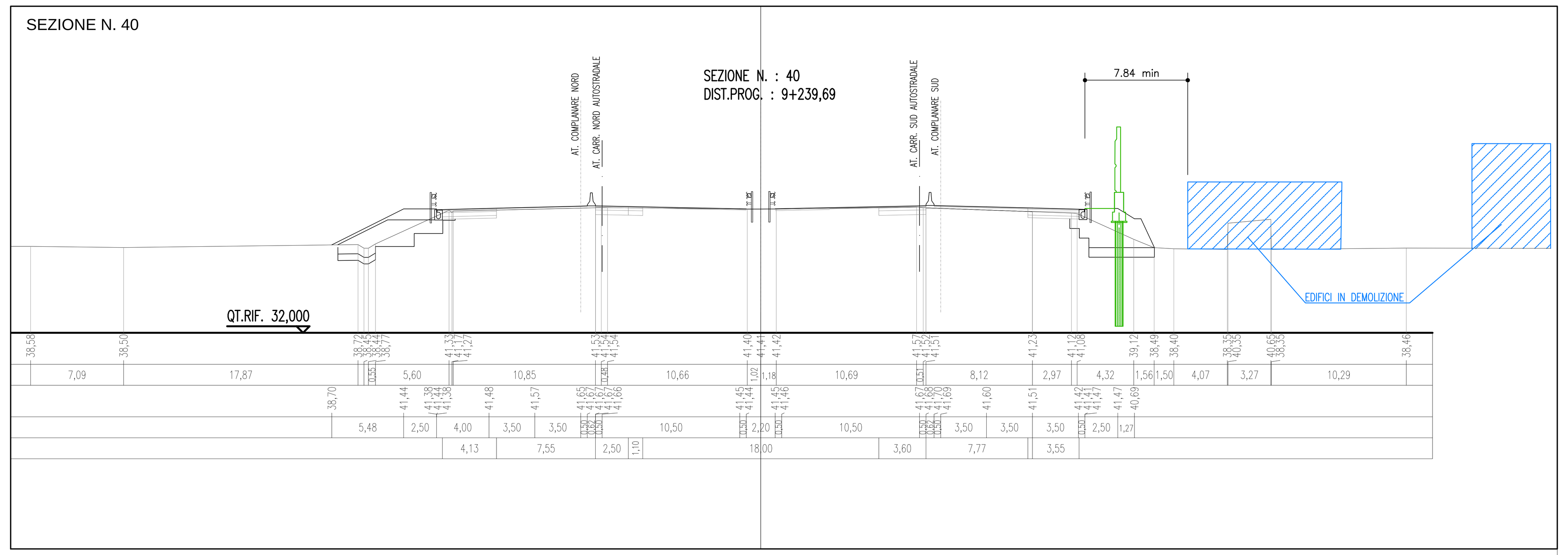

STATO ATTUALE 1:2000

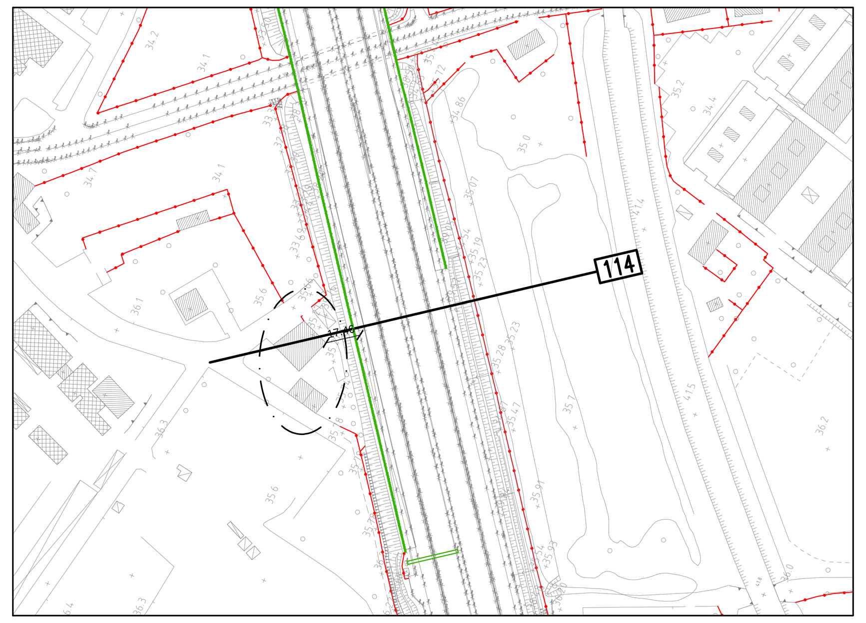

STATO ATTUALE 1:250

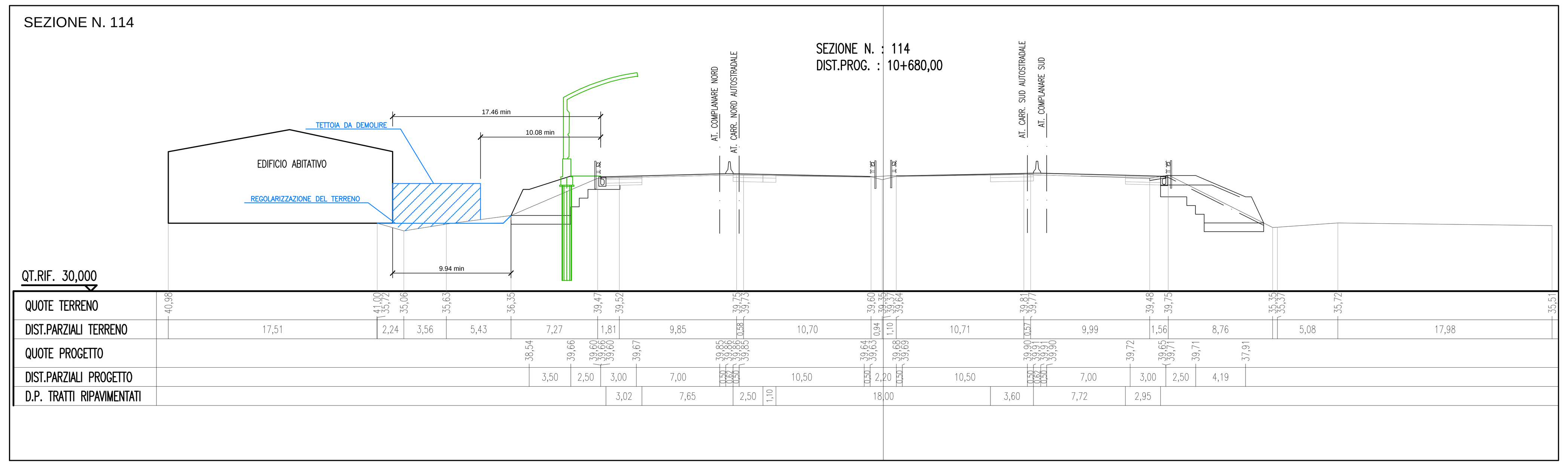

PROGETTO 1:2000

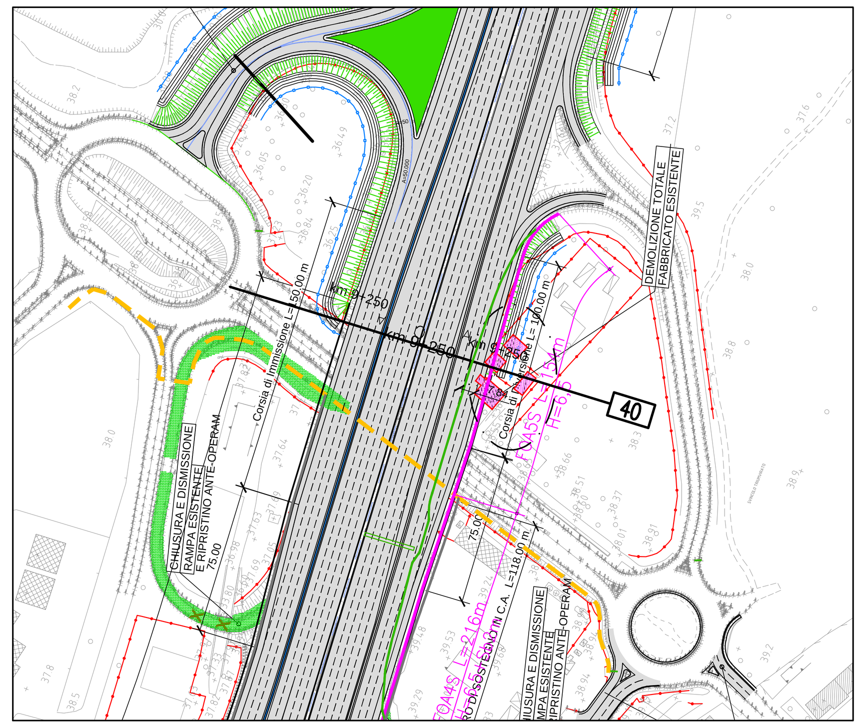

PROGETTO 1:250

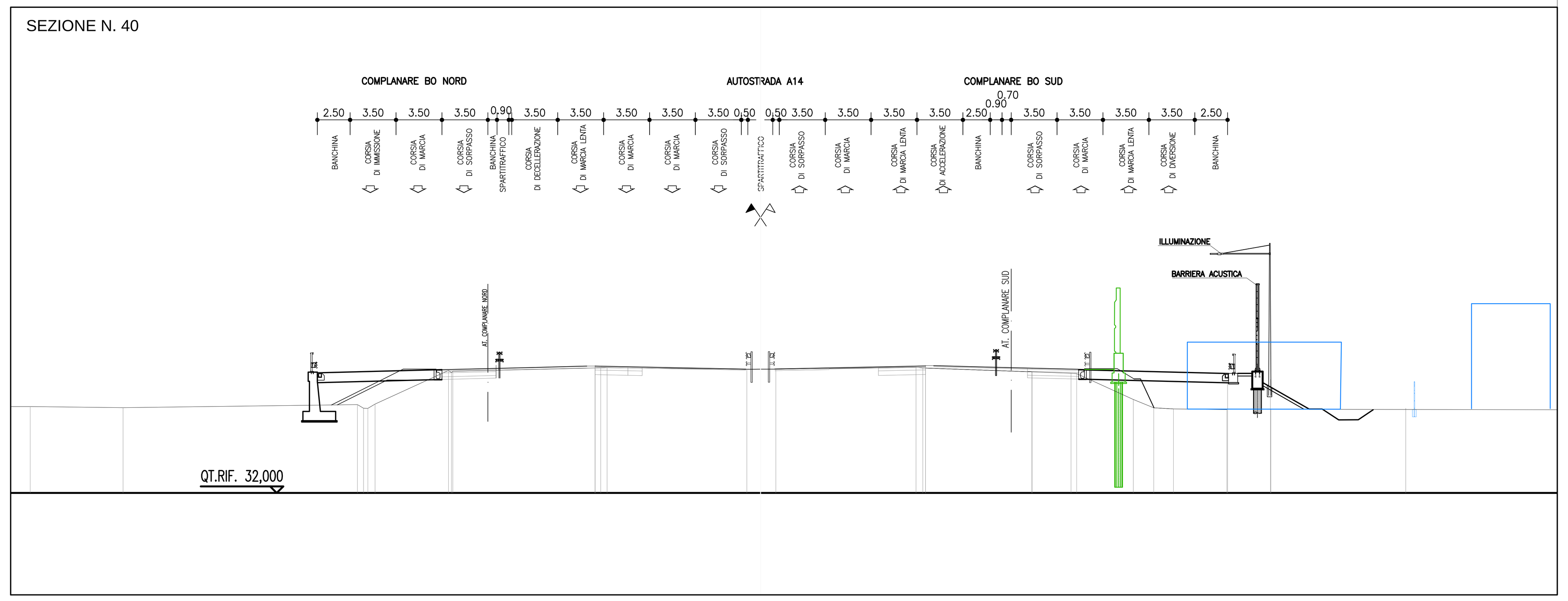

PROGETTO 1:2000

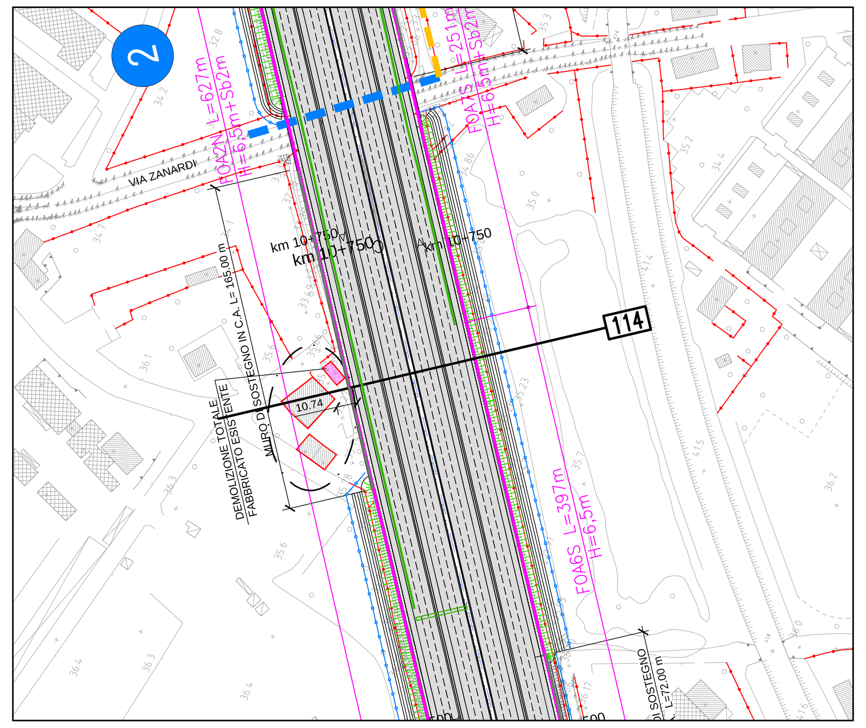

PROGETTO 1:250

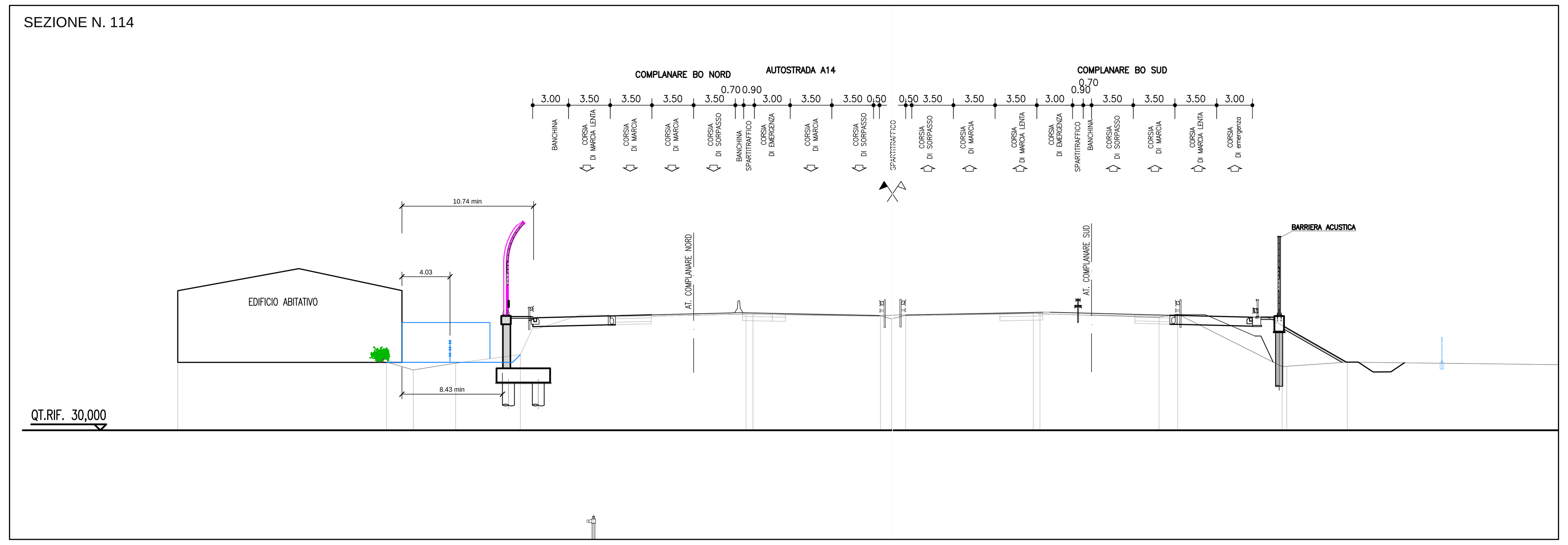

STATO ATTUALE 1:2000

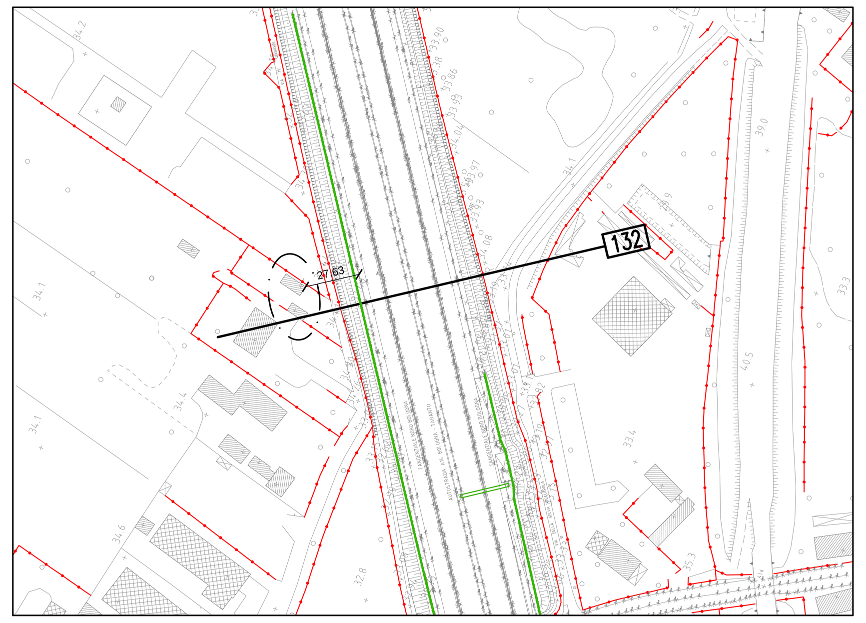

STATO ATTUALE 1:250

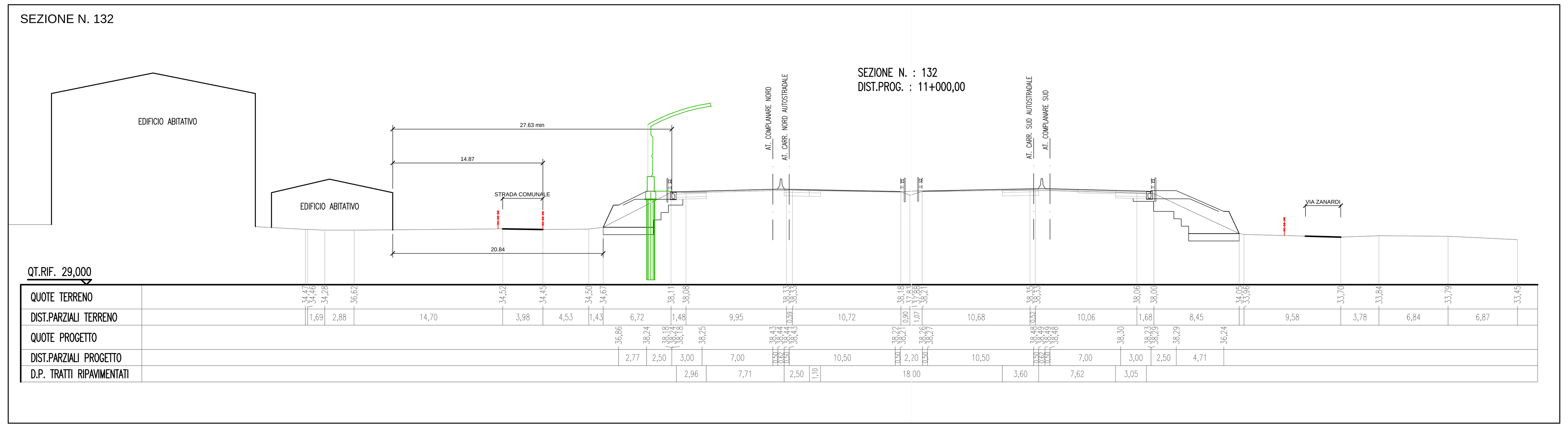

PROGETTO 1:2000

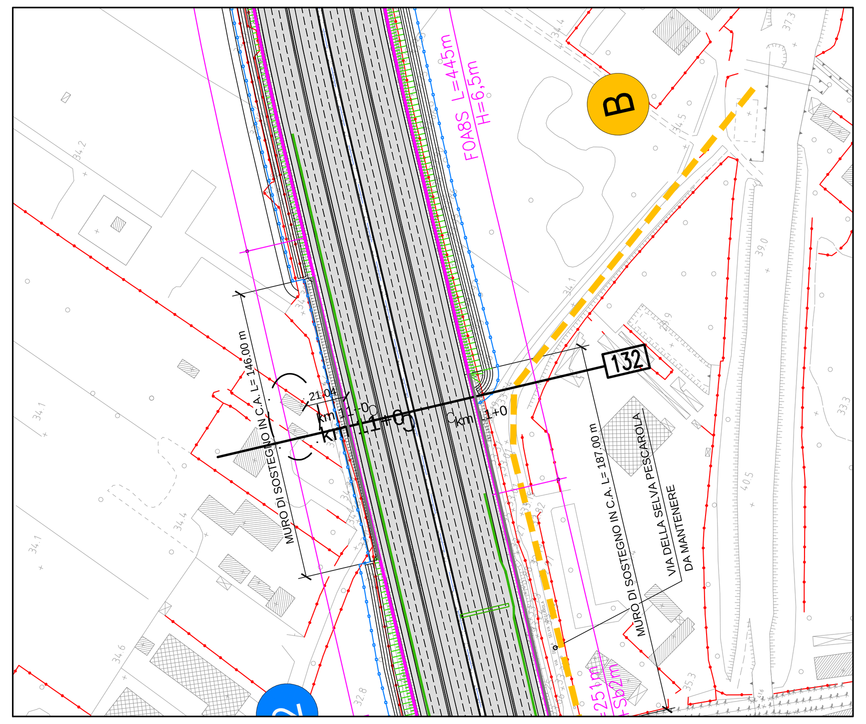

PROGETTO 1:250

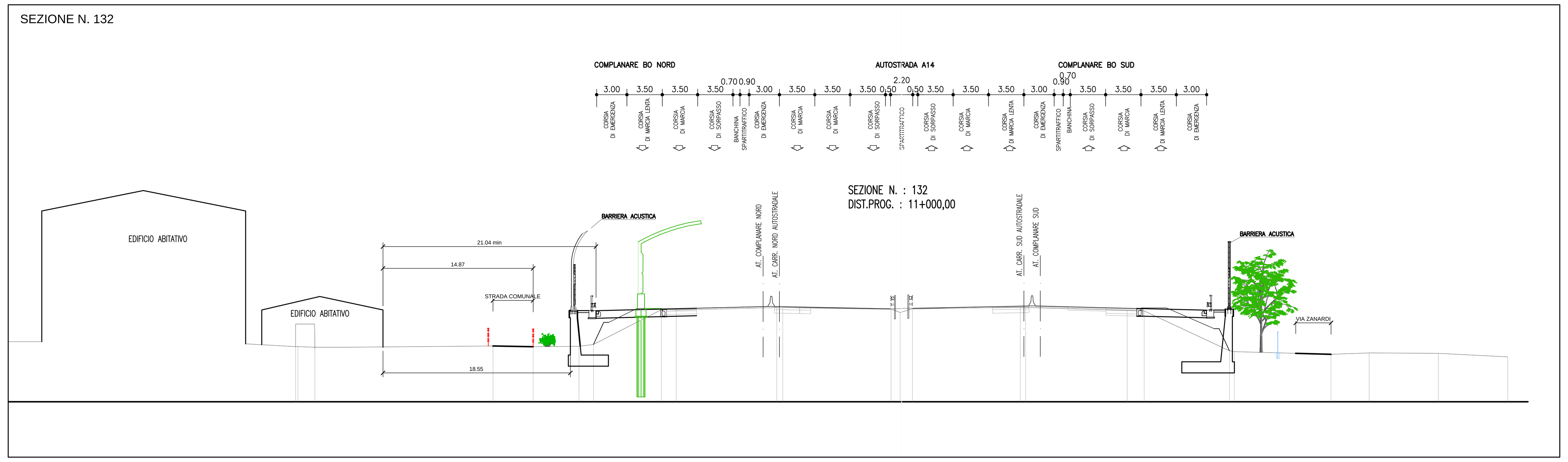

KEY-MAP

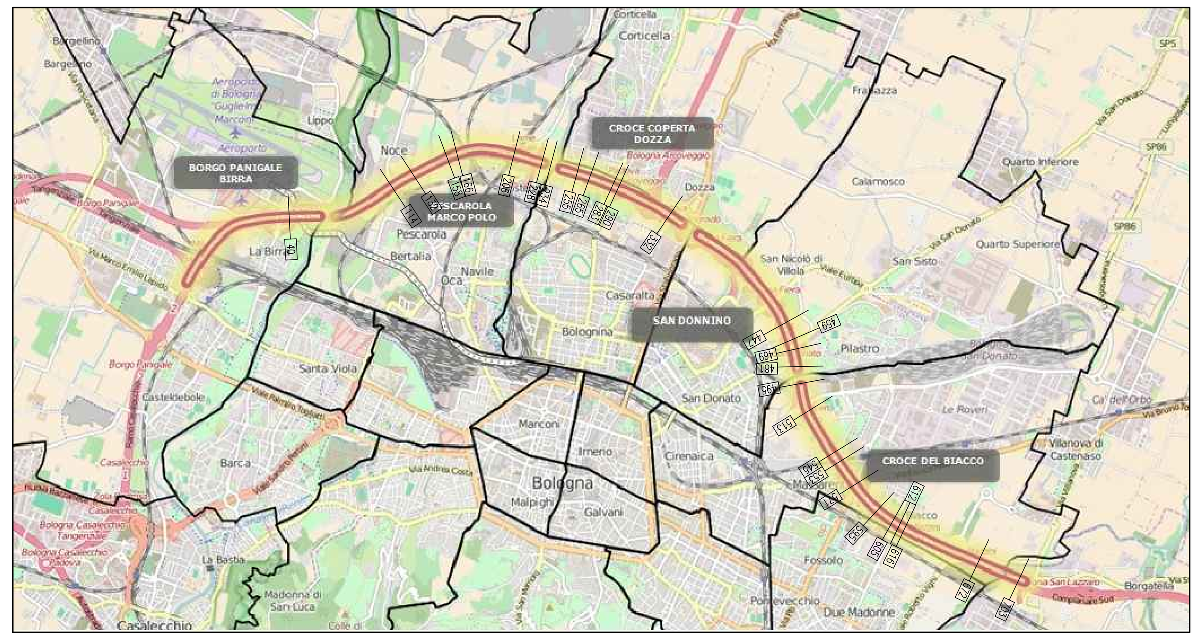

autostrade // per l'italia

AUTOSTRADA (A14) : BOLOGNA–BARI–TARANTO

TRATTO: BOLOGNA BORGO PANIGALE – BOLOGNA SAN LAZZARO

POTENZIAMENTO DEL SISTEMA TANGENZIALE DI BOLOGNA TRA BORGO PANIGALE E SAN LAZZARO

PROGETTO DEFINITIVO

STUDIO DI IMPATTO AMBIENTALE

QUADRO DI RIFERIMENTO PROGETTUALE

SEZIONI TRASVERSALI PRINCIPALI QUARTIERI BORGO PANIGALE, BIRRA – PESCAROLO, MARCO POLO (1/3)

IL PROGETTISTA SPECIALISTICO	IL RESPONSABILE INTEGRAZIONE PRESTAZIONI SPECIALISTICHE	IL DIRETTORE TECNICO
Ing. Davide Canuti Ord. Ingg. Milano N. 21033 RESPONSABILE AMBIENTE	Ing. Raffaele Rinaldesi Ord. Ingg. Macerata N. A1068	Ing. Orlando Mazza Ord. Ingg. Pavia N. 1496 PROGETTAZIONE NUOVE OPERE AUTOSTRADALI

CODICE IDENTIFICATIVO

RIFERIMENTO PROGETTO			RIFERIMENTO DIRETTORIO					RIFERIMENTO ELABORATO				Ordinatore:
Codice Commessa	Lotto, Sub-Prog, Cod. Appalto	Fase	Capitolo	Paragrafo	WBS tipologia	WBS progressivo	PARTE D'OPERA	Tip.	Disciplina	Progressivo	Rev.	00
111442	0001	PD	00	000	0000	0	0000	0	AMB	0140	--	SCALA: VARIE

spea ENGINEERING gruppo Atlantia

PROJECT MANAGER: Ing. Giulio Ghezzi, Ord. Ingg. Pesaro Urbino N. 1768

SUPPORTO SPECIALISTICO: iRide

REDATTO: –

VERIFICATO: –

REVISIONE	
n.	data
0	NOVEMBRE 2016
1	–
2	–
3	–
4	–

VISTO DEL COMMITTENTE

autostrade // per l'italia

IL RESPONSABILE UNICO DEL PROCEDIMENTO Ing. Marilisa Conte

VISTO DEL CONCEDENTE

Ministero delle Infrastrutture e dei Trasporti

DIPARTIMENTO PER LE INFRASTRUTTURE, GLI AFFARI GENERALI ED IL PERSONALE STRUTTURA DI VIGILANZA SULLE CONCESSIONARIE AUTOSTRADALI

IL PRESENTE DOCUMENTO NON POTRA' ESSERE COPIATO, RIPRODOTTO O ALTRIMENTI PUBBLICATO, IN TUTTO O IN PARTE, SENZA IL CONSENSO SCRITTO DELLA SOC. AUTOSTRADE PER L'ITALIA S.P.A.. OGNI UTILIZZO NON AUTORIZZATO SARA' PERSEGUITO A NORMA DI LEGGE.
THIS DOCUMENT MAY NOT BE COPIED, REPRODUCED OR PUBLISHED, EITHER IN PART OR IN ITS ENTIRETY, WITHOUT THE WRITTEN PERMISSION OF SOC. AUTOSTRADE PER L'ITALIA S.P.A.. UNAUTHORIZED USE WILL BE PROSECUTED BY LAW.