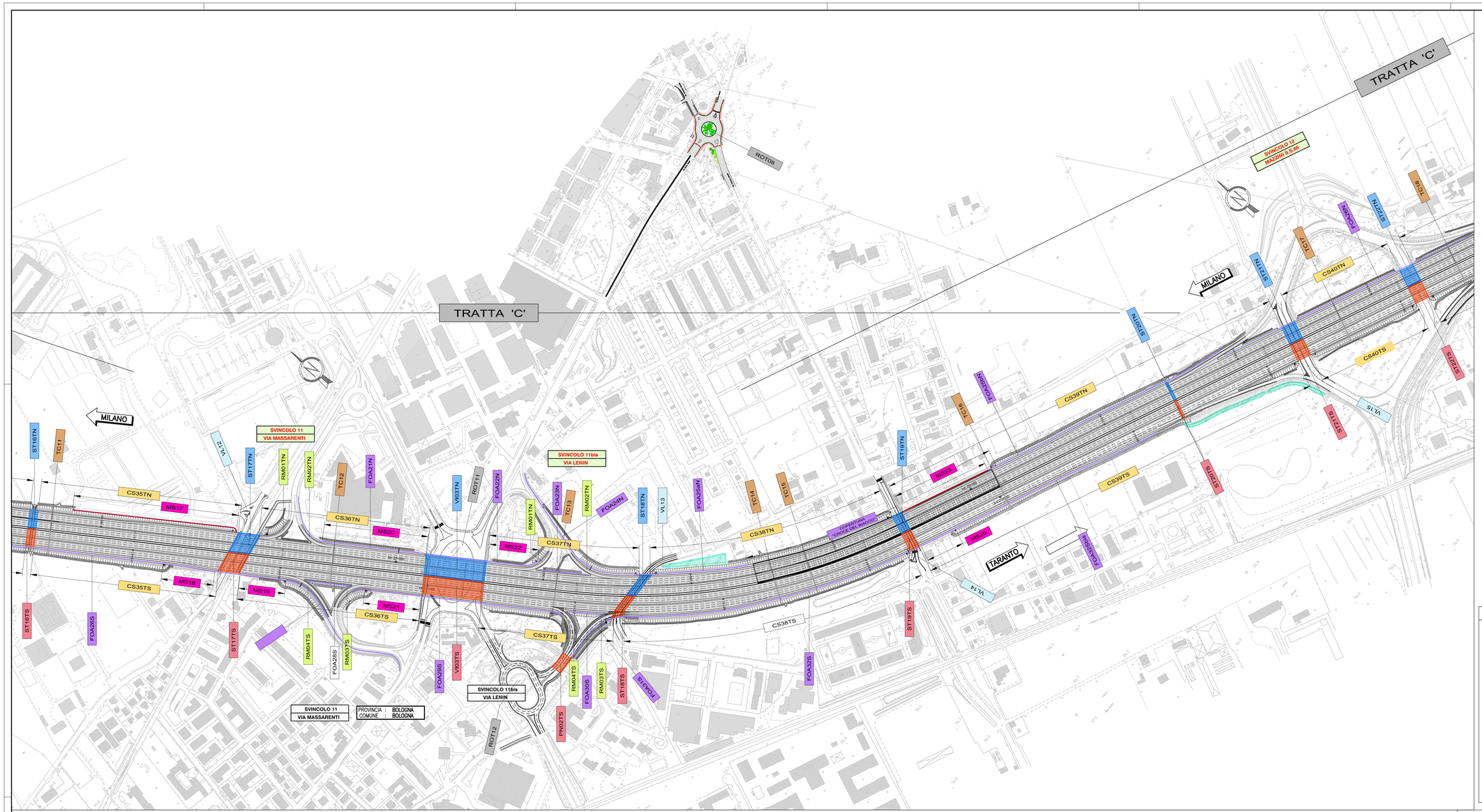

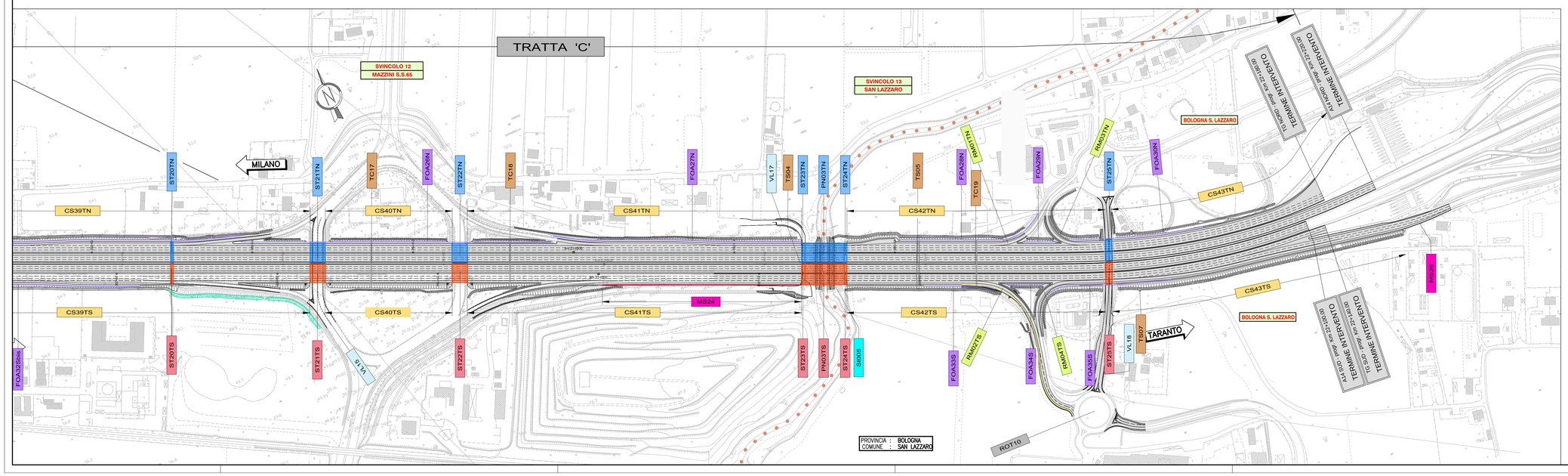

QUADRO DI UNIONE

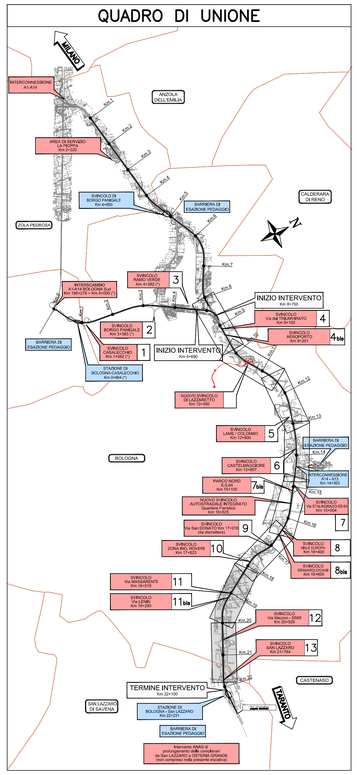

LEGENDA

SVINCOLO 8 / VIALE EUROPA	SVINCOLO	ST00TN / ST00TS	SOTTOVIA
VL00	VIABILITA'	PN00TN / PN00TS	PONTE
ROT00	ROTATORIA	TC00 / TS00	TOMBINO CIRCOLARE / TOMBINO SCATOLARE
RM00TN	RAMPA SOTTOVIA	FOA00N	BARRIERA ANTIRUMORE
CS00TN	CORPO STRADALE	FOA00N	BARRIERA ANTIRUMORE
GF01	GALLERIA FONICA	MC00	MURO DI CONTRORIPA
VI00TN / VI00TS	VIADOTTO	MS00	MURO DI SOSTEGNO
CV00T	CAVALCAVIA	SI000	SISTEMAZIONE IDRAULICA

autostrade per l'italia

AUTOSTRADA (A14) : BOLOGNA–BARI–TARANTO

TRATTO: BOLOGNA BORGO PANIGALE – BOLOGNA SAN LAZZARO

POTENZIAMENTO DEL SISTEMA TANGENZIALE DI BOLOGNA TRA BORGO PANIGALE E SAN LAZZARO

PROGETTO DEFINITIVO

DOCUMENTAZIONE GENERALE

PARTE GENERALE

PLANIMETRIA DI SUDDIVISIONE IN WBS

TAVOLA 4/4

IL PROGETTISTA SPECIALISTICO	IL RESPONSABILE INTEGRAZIONE PRESTAZIONI SPECIALISTICHE	IL DIRETTORE TECNICO
Ing. Raffaele Rinaldesi Ord. Ingg. Macerata N. A1068	Ing. Raffaele Rinaldesi Ord. Ingg. Macerata N. A1068	Ing. Orlando Mazza Ord. Ingg. Pavia N. 1496 PROGETTAZIONE NUOVE OPERE AUTOSTRADALI

CODICE IDENTIFICATIVO																			Ordinatore:
RIFERIMENTO PROGETTO									RIFERIMENTO DIRETTORIO						RIFERIMENTO ELABORATO				
Codice Commessa	Lotto, Sub-Lotto, Fase, Stralcio		Fase	Capitolo	Paragrafo	WBS			PARTE D'OPERA				Tip.	Disciplina	Progressivo		Rev.		SCALA: 1:2500
1 1 1 4 4 2	0 0 0 1	P	D	0 0	0 0 0	0 0	0 0	0 0	0 0 0 0 0 0				G	E N	0 0 1 3		–	–	

spea INGINEERING / Atlantia	PROJECT MANAGER: Ing. Giulio Ghezzi Ord. Ingg. Pesaro Urbino N. 1768	SUPPORTO SPECIALISTICO:	REVISIONE n. – data 0 – NOVEMBRE 2016 1 – – 2 – – 3 – – 4 – –
	REDATTO: –	VERIFICATO: –	

VISTO DEL COMMITTENTE	VISTO DEL CONCEDENTE
autostrade per l'italia IL RESPONSABILE UNICO DEL PROCEDIMENTO Ing. Mattia Carle	Ministero delle Infrastrutture e dei Trasporti DIPARTIMENTO PER LA RICERCA, LO SVILUPPO E LA VIGILANZA IN MATERIA DI INFRASTRUTTURE E TRASPORTI DIREZIONE GENERALE PER LA VIGILANZA SUGLI ENTI DELLA STRADA E SULLE AUTOSTRADE

IL PRESENTE DOCUMENTO NON POTRA' ESSERE COPIATO, RIPRODOTTO O ALTRIMENTI PUBBLICATO, IN TUTTO O IN PARTE, SENZA IL CONSENSO SCRITTO DELLA SOC. AUTOSTRADE PER L'ITALIA S.P.A.. SON VIETATI NON AUTORIZZATI USMF PERSEGUITI A NORMA DI LEGGE.
THIS DOCUMENT MAY NOT BE COPIED, REPRODUCED OR PUBLISHED, EITHER IN PART OR IN ITS ENTIRETY, WITHOUT THE WRITTEN PERMISSION OF SOC. AUTOSTRADE PER L'ITALIA S.P.A.. UNAUTHORIZED USE WILL BE PROSECUTED BY LAW.