PROFILO LONGITUDINALE TANGENZIALE NORD da progr. Km 15+100 a progr. Km 18+600

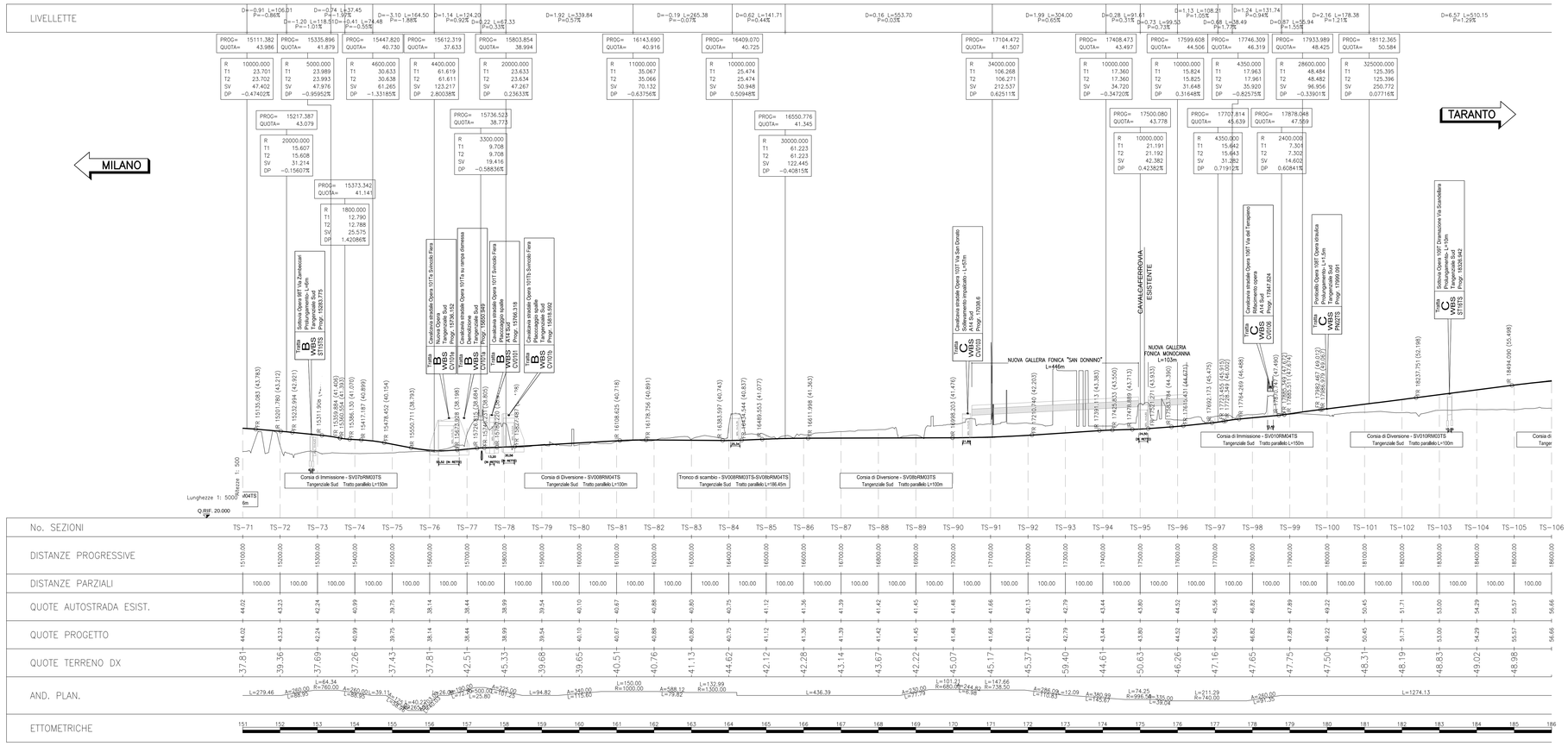

PROFILO LONGITUDINALE TANGENZIALE NORD da progr. Km 18+600 a progr. Km 22+140

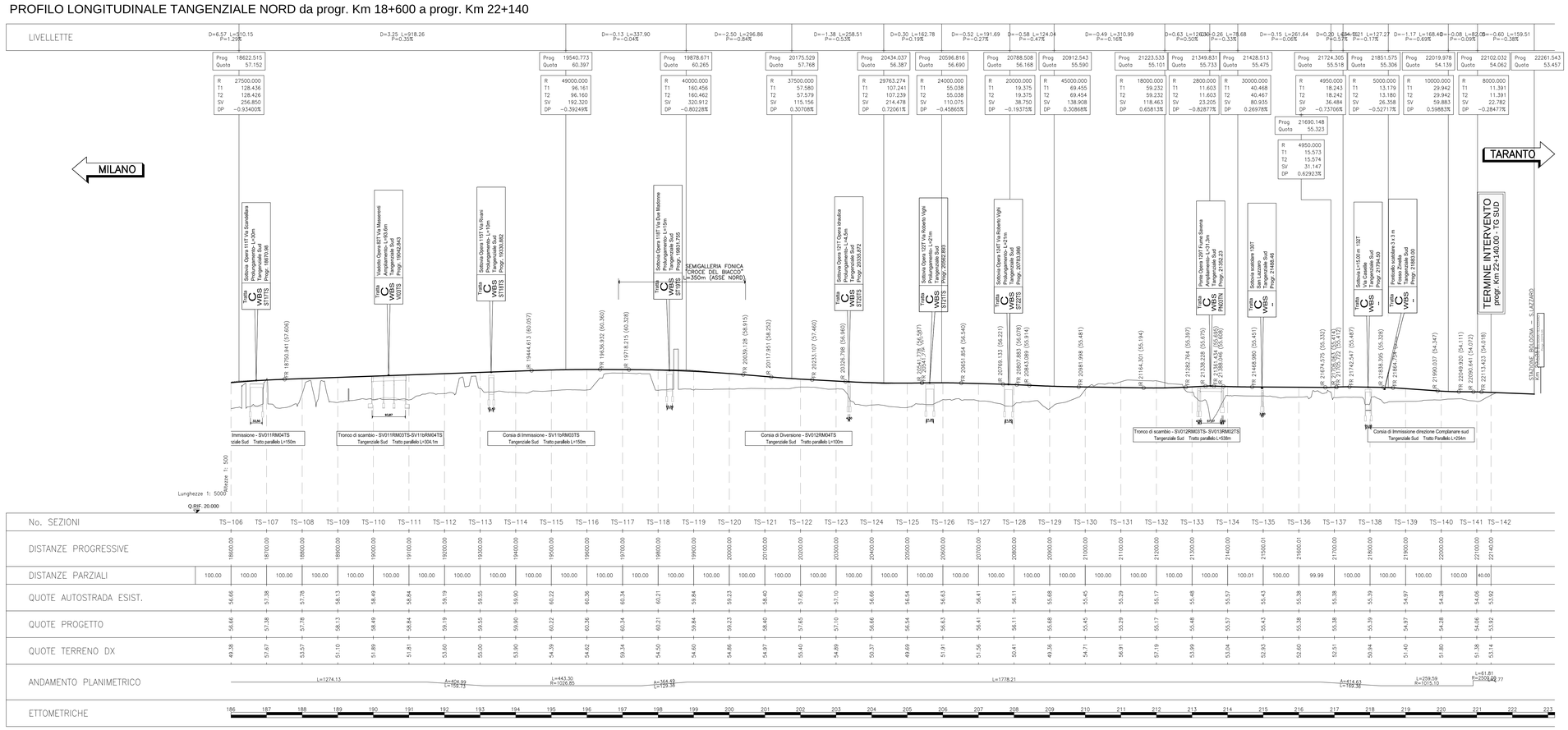

NOTA BENE:
La livelletta teorica di progetto rappresentata sul disegno è puramente indicativa e interpola il reale andamento del profilo longitudinale di progetto che coincide con il profilo della piattaforma esistente

QUADRO DI UNIONE

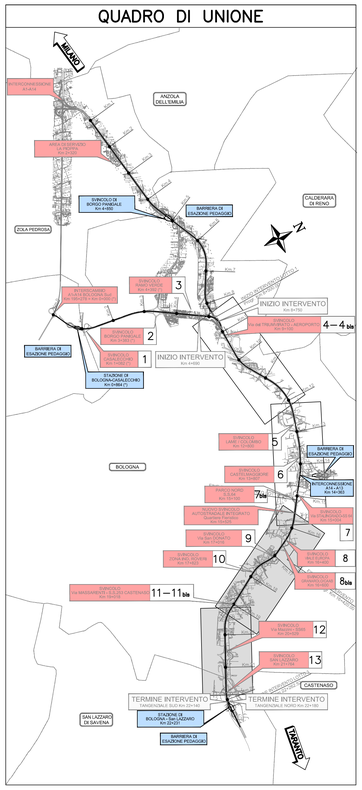

autostrade per l'italia

AUTOSTRADA (A14) : BOLOGNA–BARI–TARANTO

TRATTO: BOLOGNA BORGO PANIGALE – BOLOGNA SAN LAZZARO

POTENZIAMENTO DEL SISTEMA TANGENZIALE DI BOLOGNA TRA BORGO PANIGALE E SAN LAZZARO

PROGETTO DEFINITIVO

DOCUMENTAZIONE GENERALE

PARTE GENERALE

PROFILO LONGITUDINALE GENERALE COMPLANARE

CARREGGIATA SUD
TAV. 2/2

IL PROGETTISTA SPECIALISTICO	IL RESPONSABILE INTEGRAZIONE PRESTAZIONI SPECIALISTICHE	IL DIRETTORE TECNICO
Ing. Gianluca Salvatore Spinazzola Ord. Ingg. Milano N. 26796 RESPONSABILE STRADE, ARREDI E ANALISI TRASPORTISTICHE	Ing. Raffaele Rinaldesi Ord. Ingg. Macerata N. 41068	Ing. Orlando Mazza Ord. Ingg. Pavia N. 1496 PROGETTAZIONE NUOVE OPERE AUTOSTRADALI

CODICE IDENTIFICATIVO															Ordinatore:
RIFERIMENTO PROGETTO				RIFERIMENTO DIRETTORIO								RIFERIMENTO ELABORATO			00
Codice Commessa	Tipo Doc.	Sub-Prog. Doc.	Fase	Capitolo	Paragrafo	Opera	Progressivo	PARTE D'OPERA		Tip	Disciplina	Progressivo	Rev.		SCALA:
1 1 1 4 4 2	0 0 0 1	P D	0 0	0 0	0 0	0 0	0 0 0 0	0 0 0 0 0		0	S T D	0 0 4 1	–		1:5000/500

spea INGEGNERIA	PROJECT MANAGER: Ing. Giulio Ghezzi Ord. Ingg. Pesaro Urbino N. 1768	SUPPORTO SPECIALISTICO:	REVISIONE:
per Atlantia	REDATTO: –	VERIFICATO: –	n. data 0 NOVEMBRE 2016 1 – 2 – 3 – 4 –

VISTO DEL COMMITTENTE	VISTO DEL CONCEDENTE
autostrade per l'italia IL RESPONSABILE UNICO DEL PROCEDIMENTO Ing. Marilisa Conte	Ministero delle Infrastrutture e dei Trasporti DIPARTIMENTO PER LA RETE STRADALE E AUTOSTRADALE DIREZIONE GENERALE PER LA VIGILANZA SUGLI ENTI STRADALI E AUTOSTRADALI

IL PRESENTE DOCUMENTO NON POTRA' ESSERE COPIATO, RIPRODOTTO O ALTRIMENTI PUBBLICATO, IN TUTTO O IN PARTE, SENZA IL CONSENSO SCRITTO DELLA SOC. AUTOSTRADE PER L'ITALIA S.P.A.. COME UTILIZZO NON AUTORIZZATO SARA' PERSEGUITO A NORMA DI LEGGE.
THIS DOCUMENT MAY NOT BE COPIED, REPRODUCED OR PUBLISHED, EITHER IN PART OR IN ITS ENTIRETY, WITHOUT THE WRITTEN PERMISSION OF SOC. AUTOSTRADE PER L'ITALIA S.P.A., UNAUTHORIZED USE WILL BE PROSECUTED BY LAW.