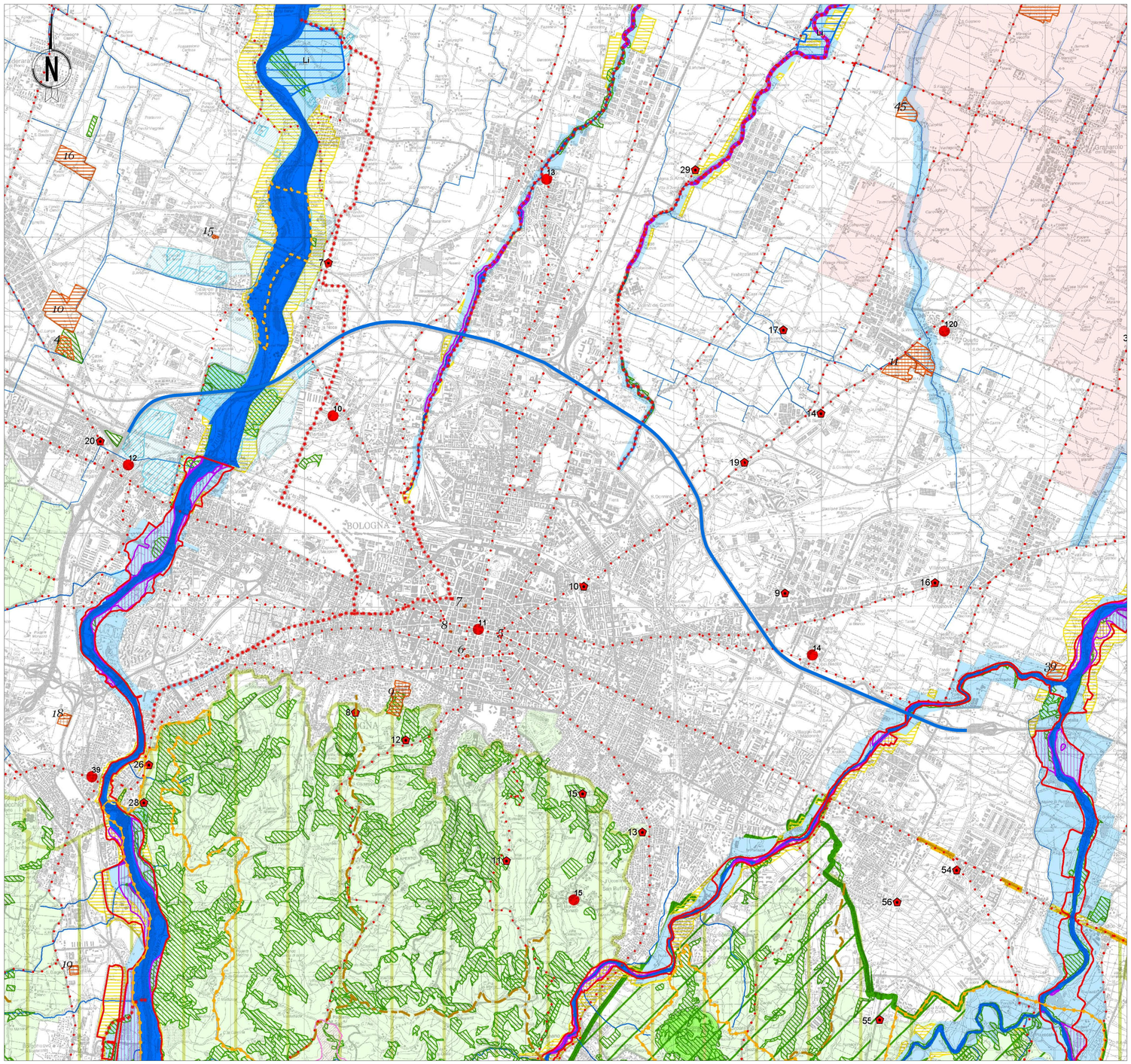

Sistema idrografico

- Alvei attivi e invasi dei bacini idrici (art. 4.2)
- Reticolo idrografico principale (art. 4.2)
- Reticolo idrografico secondario (art. 4.2)
- Reticolo idrografico minore (art. 4.2)
- Canali di bonifica (art. 4.2)
- Canale Emiliano - Romagnolo (art. 4.2)
- Fasce di tutela fluviale (art. 4.3)
- Fasce di tutela fluviale (art. 4.3): area interessata dal campo base TAV (utilizzabile per l'ampliamento o il trasferimento delle aziende già insediate nel comune di Pianoro secondo i criteri richiesti dal PTCP e fatte salve le verifiche previste dall'art.18 del PSAI)
- Fasce di pertinenza fluviale (art. 4.4)
- Aree ad alta probabilita' di inondazione (art. 4.5)
- Ai — Aree di interventi idraulici strutturali (art. 4.6)
- Li — Aree di localizzazione di interventi idraulici strutturali (art. 4.6)
- Pi — Aree di potenziale localizzazione di interventi idraulici strutturali (art. 4.6)
- Aree a rischio di inondazione in caso di eventi di pioggia con tempo di ritorno di 200 anni (art. 4.11)

Sistema provinciale delle aree protette

- PR — Parchi regionali (art. 3.8)
- PP — Parchi attuati dalla Provincia di Bologna (art. 3.8)
- RN/RG — Riserve naturali regionali (art. 3.8)
- Aree di riequilibrio ecologico (art. 3.8)

Sistema Rete Natura 2000

- Zone di Protezione Speciale (ZPS) (art. 3.7)
- Siti di Importanza Comunitaria proposti (pSIC) (art. 3.7)
- Siti di Importanza Comunitaria e Zone di Protezione Speciale (art. 3.7)

Altri sistemi zone ed elementi naturali e paesaggistici

- Sistema collinare (artt. 3.2, 7.1 e 10.8)
- Sistema di crinale (artt. 3.2 e 7.1)
- Sistema delle aree forestali (art. 7.2)
- Sistema delle aree forestali (art. 7.2): aree oggetto di rimboschimento
- Zone di particolare interesse paesaggistico - ambientale (art. 7.3)
- Zone di particolare interesse naturalistico e paesaggistico della pianura (art. 7.4)
- zone di rispetto dei nodi ecologici
- nodi ecologici complessi
- Zone di tutela naturalistica (art. 7.5)
- Zone umide (artt. 3.5 e 3.6)
- Crinali significativi (art. 7.6)
- Calanchi significativi (art. 7.6)
- Dossi (art. 7.6)

Risorse storiche e archeologiche

- n — Complessi archeologici (art. 8.2a)
- n — Aree di accertata e rilevante consistenza archeologica (art. 8.2b)
- n — Aree di concentrazione di materiali archeologici (art. 8.2c)
- Zone di tutela della struttura centuriata (art. 8.2d1)
- Zone di tutela di elementi della centuriazione (art. 8.2d2)
- Fascia di rispetto archeologico della via Emilia (art. 8.2e)
- n — Centri storici (art. 8.3)
- Centri storici in relazione fra loro (art. 8.3)
- Aree interessate da partecipanze e consorzi utilisti (art. 8.4)
- Aree interessate da bonifiche storiche di pianura (art. 8.4)
- Viabilita' storica (prima individuazione) (art. 8.5)
- Principali canali storici (art. 8.5)
- n — Principali complessi architettonici storici non urbani (art. 8.5)

LEGENDA

- Tracciato stradale oggetto di potenziamento

Proiezione geografica, Monte Mario Italy, Zona 1 (EPSG 3003)
Fonti: Città metropolitana di Bologna, Piano Territoriale di Coordinamento Provinciale, approvato con DCP n. 19 del 31 marzo 2004, Tavola 1 "Tutela dei sistemi ambientali e delle risorse naturali e storici culturali"

autostrade per l'italia

AUTOSTRADA (A14) : BOLOGNA–BARI–TARANTO

TRATTO: BOLOGNA BORGO PANIGALE – BOLOGNA SAN LAZZARO

POTENZIAMENTO DEL SISTEMA TANGENZIALE DI BOLOGNA TRA BORGO PANIGALE E SAN LAZZARO

PROGETTO DEFINITIVO

RELAZIONE PAESAGGISTICA

PTCP DI BOLOGNA – TUTELA DEI SISTEMI AMBIENTALI E DELLE RISORSE NATURALI E STORICO–CULTURALI

IL PROGETTISTA SPECIALISTICO	IL RESPONSABILE INTEGRAZIONE PRESTAZIONI SPECIALISTICHE	IL DIRETTORE TECNICO
Arch. Enrica Francesconi Ord. Arch. Milano N.16888 RESPONSABILE ARCHITETTURA E PAESAGGIO	Ing. Raffaele Rinaldesi Ord. Ingg. Macerata N. A1068	Ing. Orlando Mazza Ord. Ingg. Pavia N. 1496 PROGETTAZIONE NUOVE OPERE AUTOSTRADALI

| CODICE IDENTIFICATIVO | | |