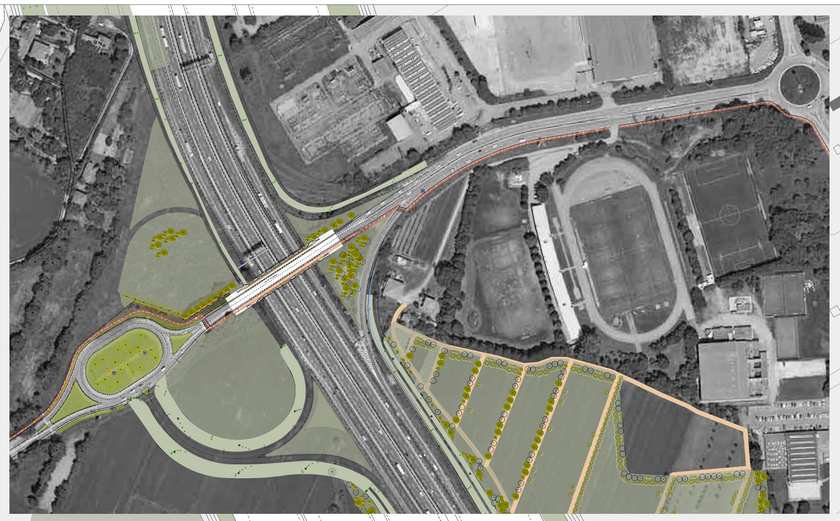

LEGENDA PLANIMETRIA 1:500

percorsi di mobilità lenta

- percorsi esistenti
- percorsi di progetto ASPI
- percorsi potenziali

luoghi-parchi

- aree oggetto d'intervento e verde urbano esistente

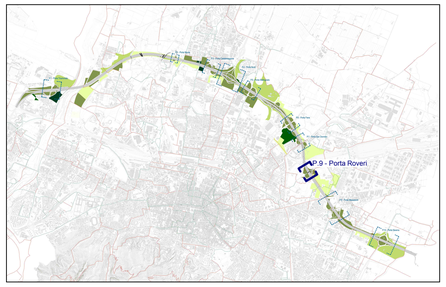

SCALA 1:500 0 5 10 20 50 m

AMBITI FUNZIONALI

- (V) BIRRA
- (V) RENO
- (V) NAVILE
- (V) CROCE COPERTA
- (V) DOZZA
- (V) FIERA
- (V) SAN DONATO
- (V) MASSERENTI
- (V) CROCE DEL BIACCO

PARCHI

AREE OGGETTO DI INTERVENTI

- POTENZIAMENTO, AMPLIAMENTO O IMPLEMENTAZIONE DI PARCHI URBANI
- REALIZZAZIONE DI INTERVENTI DI FORESTAZIONE URBANA
- DEMPERMEABILIZZAZIONE E RINATURALIZZAZIONE
- VERDE URBANO ESISTENTE

AREE A VERDE DI PROGETTO

- V1 GIARDINO DI VIA DELLA BIRRA
- V2 PARCO DI VIA SELVA DI PESCAROLA
- V3 PERCORSO LUNGO NAVILE
- V4 GIARDINO FRISI SOSTEGNAZZO
- V5 FASCIA BOSCATA DI VIA ARCOVEGGIO
- V6 GIARDINO ANNA MORANDI MANZOLINI
- V7 AREA PARCO NORD
- V8 PARCO SAN DONNINO
- V9 PARCO CAMPAGNA VIA LARGA
- V10 PARCO VINCENZO TAMARA
- V11 AREA CANOVA
- V12 GALLERIA ANTFONICA
- V13 FORESTAZIONE URBANA A NORD DEL SOTTOPASSO DI VIA ZANARDI
- V14 AREA ADIACENTE CENTRO COMMERCIALE MARCO POLO
- V15 AREA ADIACENTE PARCO EX CASERME ROSSE
- V16 AREA DI SCARDRAVI
- V17 AREA PARCHEGGIO EX MICHELINO
- V18 AREA VIA CORAZZA
- V19 AREA DI VIA RIVANI
- V20 AREA ADIACENTE DI VIA CANOVA
- V21 FASCIA ALBERATA DI VIA ZANARDI
- V22 FASCIA ALBERATA VERSO IL CUNEO AGRICOLO
- V23 PARCO CAMPO SPORTIVO CROCE COPERTA
- V24 FASCIA ALBERATA TRA PARCO DELLE CASERME ROSSE E VIA FERRARESE
- V25 FASCIA ALBERATA TRA PARCO NORD E VIALE EUROPA
- V26 FASCIA ALBERATA ZONA SCANDELLARA
- V27 FASCIA ALBERATA A NORD DI VIA CANOVA
- V28 FASCIA ALBERATA DI VIA STRADELLI GUELFI
- V29 FASCIA ALBERATA DI VIA BENAZZA
- V30 FASCIA ALBERATA DI VIA COLOMBO
- V31 FASCIA ALBERATA PREDIO GRANDE
- V32 FASCIA ALBERATA TRA VIALE EUROPA E SAN DONATO
- V33 FASCIA ALBERATA DI VIA MATTEI

AREE VERDE AREE INTERCLUSE E SVINCOLI

- V5 AREE RIQUALIFICHE SVINCOLI
  - FORESTAZIONE
  - RINVERDIMENTO ARBUSTIVO CON ALBERATURE PUNTUALI
  - AREE VERDI ESISTENTI INTEGRATE

FASCE ARBOREE ARBUSTIVE DI INSERIMENTO AMBIENTALE

- FILARE ARBOREO-ARBUSTIVO
- DOPPIO FILARE ARBOREO ARBUSTIVO
- FASCIA ARBUSTIVA
- FASCIA BOSCATA
- FILARE ARBOREO-ARBUSTIVO
- FILARE ARBUSTIVO
- A-X.00 SEZIONI FASCE ARBOREE ARBUSTIVE DI INSERIMENTO AMBIENTALE

PORTE

- DELIMITAZIONE NUOVE PORTE URBANE

- P1 PORTA RENO - TRIUMVIRATO (S1)
- P2 PORTA LAZZARETTO (S4)
- P3 PORTA NAVILE (S11)
- P4 PORTA CASTELMAGGIORE (S15)
- P5 PORTA NORD
- P6 PORTA STALINGRADO (S17)
- P7 PORTA FIERA (S19)
- P8 PORTA SAN DONNINO (S20)
- P9 PORTA ROVERI (S22)
- P10 PORTA MASSARENTI (S25)
- P11 PORTA SAVENA (S29)

INTERMODALITÀ

- I1 FERMATE TPER AUTOBUS E FILOBUS
- I2 FERMATE SERVIZIO FERROVIARIO METROPOLITANO SFM
- I3 AREE INTERMODALI

PERCORSI

- PISTE CICLABILI ESISTENTI PSC COMUNALE
- PISTE CICLABILI DI PROGETTO PSC COMUNALE
- PERCORSI DI PROGETTO ASPI
- PERCORSI ESISTENTI IN PAESAGGI

- PE1 COLLEGAMENTO CICLABILE TRA PESCAROLA E NOCE
- PE2 NUOVE CICLABILI NEL SOTTOVIA DI VIA ZANARDI
- PE3 NUOVE CICLABILI NEL SOTTOVIA DI VIA ZANARDI
- PE4 PISTA CICLABILE CAMELCAVA BENAZZA
- PE5 COMPLETAMENTO PISTE CICLABILI VIA MARCO POLO E VIA ZANARDI
- PE6 MARCIAPIEDE E CICLABILE NEL SOTTOPASSO FERROVIARIO DI VIA COLOMBO
- PE7 CICLABILE E MARCIAPIEDI SU VIA COLOMBO
- PE8 CICLABILE SUL CAVALCAVIA AUTOSTRADALE DI VIA COLOMBO
- PE9 CICLABILE E MARCIAPIEDE TRA LA ROTATORIA VIA TERRAROLI E VIA M. POLO
- PE10 PONTE CICLOPEDONALE SUL NAVILE
- PE11 PONTE CICLOPEDONALE SUL CANALE NAVILE
- PE12 PORTA NAVILE RACCORDO AI PERCORSI CICLABILI E PEDONALI
- PE13 SOTTOVIA VIA ERBOSA
- PE14 SOTTOVIA VIA DELL'ARCOVEGGIO
- PE15 ITINERARIO CICLOPEDONALE DI VIA CORTICELLA
- PE16 CONNESSIONE CICLABILE SU VIA CORTICELLA
- PE17 SOTTOVIA VIA FERRARESE
- PE18 CONNESSIONE CICLABILE TRA VIA STALINGRADO E PASSAGGIO ZAMBECCARI
- PE19 NUOVO SOTTOPASSO VIA ZAMBECCARI
- PE20 CONNESSIONE CICLOPEDONALE TRA SUD ZAMBECCARI E VIA MALLE
- PE21 COLLEGAMENTO CICLOPEDONALE TRA VIA MALLE E VIA CAMPAGNA VIA LARGA
- PE22 COLLEGAMENTO CICLOPEDONALE SULLA GALLERIA E VIA DELLA CAMPAGNA
- PE23 CONNESSIONE CICLABILE TRA VIA DEL TERRAPIENO E VIA DELLA CAMPAGNA
- PE24 COLLEGAMENTO CICLABILE VIA CAMPAGNA IN SOTTOPASSO ESISTENTE
- PE25 CICLABILE E MARCIAPIEDI SUL CAVALCAVIA VIA DEL TERRAPIENO
- PE26 SOTTOVIA DIRAMAZIONE VIA SCANDELLARA
- PE27 SOTTOVIA VIA SCANDELLARA
- PE28 ITINERARIO CICLOPEDONALE TRA VIA CELLINI E VIA SCANDELLARA
- PE29 ITINERARIO CICLOPEDONALE ROTATORIA PARADISI
- PE30 RACCORDO CICLABILE SULLA ROTATORIA DELLA PORTA MASSARENTI
- PE31 ITINERARIO CICLOPED. COLLEG. TRA ROTATORE MALOSSI E PARADISI
- PE32 SOTTOVIA VIA RIVANI
- PE33 RACCORDO CICLABILE TRA VIA RIVANI E CICLABILE ESISTENTE A EST
- PE34 SOTTOVIA VIA CORAZZA
- PE35 CICLOPEDONALE SU VIA DEGLI STRADELLI DEI GUELFI
- PE36 ACCESSO CICLOPEDONALE AL PARCO DI VIA CANOVA

PASSAGGI

- SOVRAPASSAGGI

- S1 SOTTOPASSAGGIO TRIUMVIRATO (PT1)
- S2 SOTTOPASSAGGIO SENTIERI FIUME RENO
- S3 SOTTOPASSAGGIO SENTIERI FIUME RENO 2
- S4 SOTTOPASSAGGIO AQUCCHI (PT2)
- S5 SOTTOPASSAGGIO ZANARDI
- S6 SOVRAPASSAGGIO BENAZZA
- S7 SOVRAPASSAGGIO FERROVIARIO SFM1
- S8 SOVRAPASSAGGIO FERROVIARIO SFM2
- S9 SOVRAPASSAGGIO FERROVIARIO AV
- S10 SOVRAPASSAGGIO FERROVIARIO SFM3
- S11 SOVRAPASSAGGIO CRISTOFORO COLOMBO (P3)
- S12 SOTTOPASSAGGIO VIA DEL SOSTEGNO
- S13 SOTTOPASSAGGIO FASCIA BOSCATA
- S14 SOTTOPASSAGGIO DELL'ARCOVEGGIO
- S15 SOTTOPASSAGGIO VIA DI CORTICELLA (P4)
- S16 SOTTOPASSAGGIO FERRARESE
- S17 SOTTOPASSAGGIO STALINGRADO (P6)
- S18 SOTTOPASSAGGIO ZAMBECCARI
- S19 SOVRAPASSAGGIO EUROPA (P7)
- S20 SOVRAPASSAGGIO SAN DONATO (P8)
- S21 SOVRAPASSAGGIO FERROVIARIO SFM4
- S22 SOVRAPASSAGGIO TERRAPIENO (P9)
- S23 SOTTOPASSAGGIO CAMPAGNA VIA LARGA
- S24 SOTTOPASSAGGIO SCANDELLARA
- S25 SOTTOPASSAGGIO ROTONDA PARADISI (P10)
- S26 SOTTOPASSAGGIO GIUSEPPE RIVANI
- S27 SOTTOPASSAGGIO DUE MADONNE
- S28 SOTTOPASSAGGIO STRADELLI GUELFI
- S29 SOTTOPASSAGGIO ROTONDA ITALIA (P11)
- S30 SOTTOPASSAGGIO SAVENA

INTERVENTI

- IA SCAMBIO MOBILITÀ INTERMODALE - PARCHEGGIO
- IB SCAMBIO CON SISTEMI DI TRANSPORTO PUBBLICO
- IC SERVIZI AL TRANSPORTO PUBBLICO A ALLA MOBILITÀ
- ID PERCORSI E MICROPIAZZE CIVICHE
- IE PANNELLI INFO MOBILITÀ URBANA E METROPOLITANA
- IF PEASAGGIO URBANO E AMBIENTALE (illuminazione, segnaletica, sicurezza)
- IG CONTINUITÀ CORRIDOI ECOLOGICI

ELEMENTI

BARRIERE FONICHE TIPO 1 - OPACHE

- BA1 BARRIERA OPACA - Corten
- BA1 BARRIERA OPACA - Corten / rete esterna

BARRIERE FONICHE TIPO 2 - SEMITRASPARENTI

- BA2 BARRIERA SEMITRASPARENTE - Corten / pannello trasparente
- BA2 BARRIERA SEMITRASPARENTE - Corten / pannello trasp. / rete esterna

BARRIERE FONICHE TIPO 3 - SEMIGALLERIA

- BA3 BARRIERA OPACA - Corten

ARREDO URBANO

- AU1 / a ILLUMINAZIONE PEDONALE
- AU2 PALO STRADALE 4.5M
- AU3 PALO STRADALE 7M
- AU4 PALO STRADALE 9M
- AU5 / a PALO STRADALE CON SBRACCIO 4.5M
- AU6 / a / b PALO STRADALE CON SBRACCIO 7M
- AU7 / a PALO STRADALE CON SBRACCIO 9M
- AU8 / a SISTEMA ILLUMINAZIONE LINEARE
- AU9 PANNELLO INFORMATIVO
- AU10 CESTINO
- AU11 FITTONE / PARACARRO
- AU12 SEDUTE
- AU13 FONTANA
- AU14 PORTABICICLETTE
- AU15 PALO ILLUMINAZIONE "PORTE"
- AU16 PENSILINA BUS

autostrade per l'italia

AUTOSTRADA (A14) : BOLOGNA-BARI-TARANTO

TRATTO: BOLOGNA BORGO PANIGALE - BOLOGNA SAN LAZZARO

POTENZIAMENTO DEL SISTEMA TANGENZIALE DI BOLOGNA
TRA BORGO PANIGALE E SAN LAZZARO

PROGETTO DEFINITIVO

DOCUMENTAZIONE GENERALE

INSERIMENTO PAESAGGISTICO E OPERE A VERDE

PORTE

PORTA ROVERI (P9)

IL PROGETTISTA SPECIALISTICO	IL RESPONSABILE INTEGRAZIONE PRESTAZIONI SPECIALISTICHE	IL DIRETTORE TECNICO
Arch. Enrico Francesconi Ord. Arch. Milano N. 16888 RESPONSABILE ARCHITETTURA E PAESAGGIO	Ing. Raffaele Rinaldesi Ord. Ingg. Macerata N. A1068	Ing. Orlando Mazza Ord. Ingg. Pavia N. 1496 PROGETTAZIONE NUOVE OPERE AUTOSTRADALI

| CODICE IDENTIFICATIVO | | |