PLANIMETRIA
scala 1:1.000

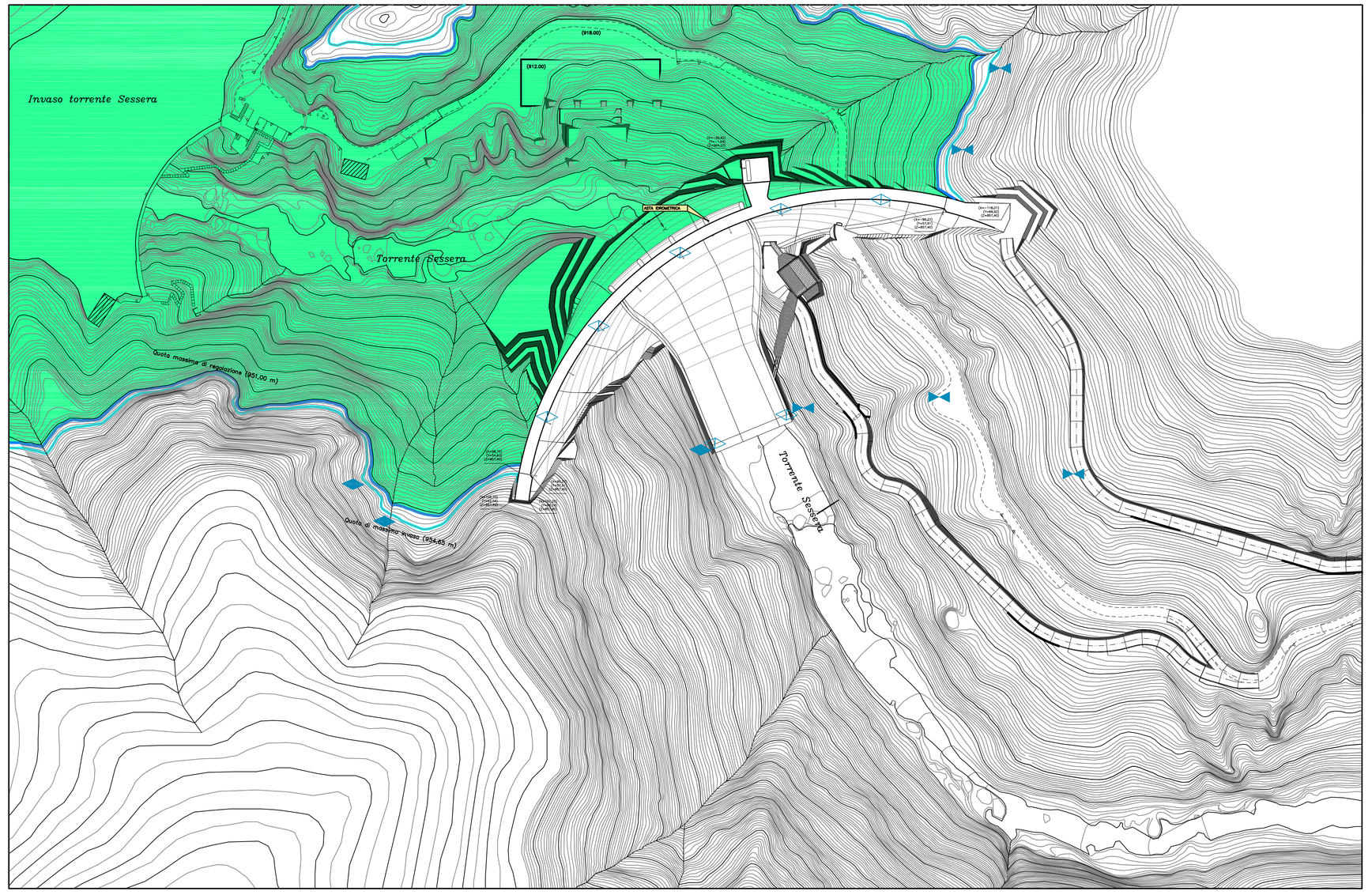

SEZIONE VERTICALE MAESTRA CON INDICAZIONE DEGLI STRUMENTI DI MISURA
scala 1:250

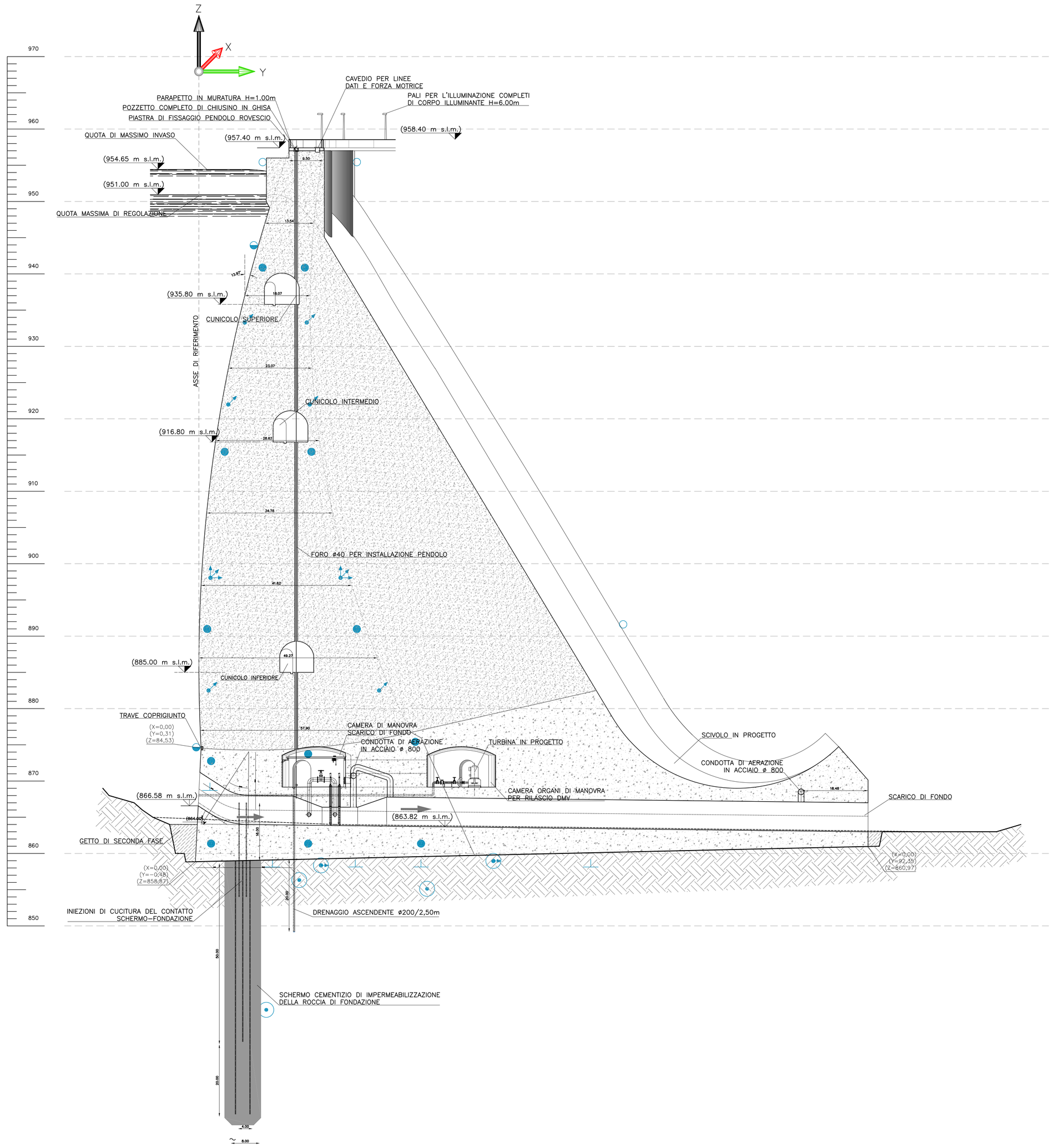

SEZIONE RADIALE CON INDICAZIONE DEGLI STRUMENTI DI MISURA
scala 1:500

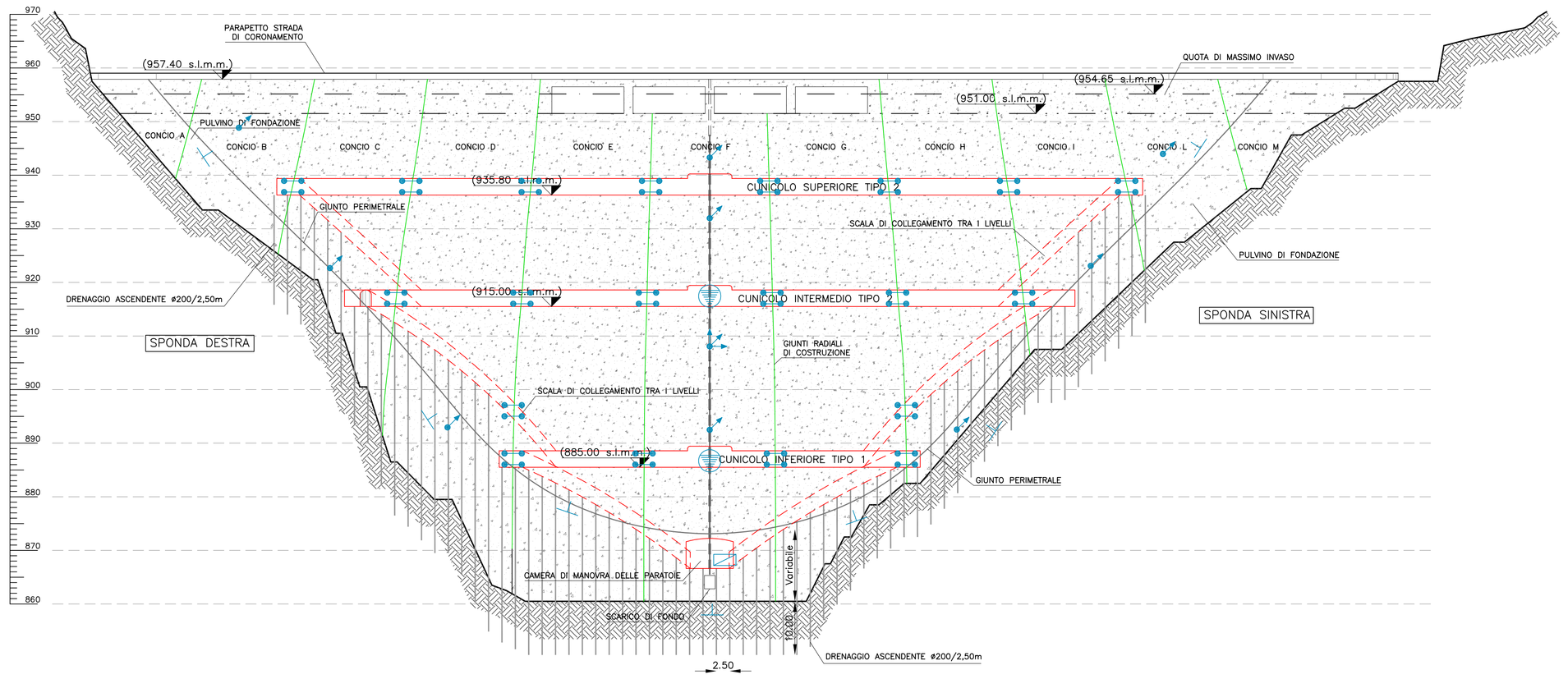

LEGENDA

- Termometri per calcestruzzo
- Termometri aria
- Termometri per acqua
- Basi per calibro estensimetro e trasduttori
- Estensimetri
- Rosette estensimetri
- Celle piezzometriche
- Accellerometro
- Celle di carico
- Pendolo rovescio
- Pendolo diritto con coordinometro automatico
- Bilance idrostatiche automatiche
- Stazione meteorologica
- Mira mobile
- Mira fissa
- Base per collimatore

CONSORZIO DI BONIFICA DELLA BARAGGIA BIELLESE E VERCELLESE

RIFACIMENTO INVASO SUL TORRENTE SESSERA IN SOSTITUZIONE DELL'ESISTENTE PER IL SUPERAMENTO DELLE CRISI IDRICHE RICORRENTI, IL MIGLIORAMENTO DELL'EFFICIENZA IDRICA DEGLI INVASI ESISTENTI SUI TORRENTI RAVASANELLA ED OSTOLA, LA VALORIZZAZIONE AMBIENTALE DEL COMPRENSORIO

DATA PROGETTO: APRILE 2010

AGGIORNAMENTO PROGETTO: -

ATTENTI' DI PROGETTAZIONE: ORDINE DEGLI INGEGNERI DELLA PROVINCIA DI LECCO N° 1 STECI S.r.l. SOCIETA' DI INGEGNERIA Via Cavallotti, 14 - 23900 LECCO Tel. 0341/363511 - Fax 0341/286870 - e-mail: steci@steci.net

IL PROGETTISTA (Dott. Ing. Domenico CASTELLI)

COLLABORAZIONE:

NUOVA DIGA

SEZIONE VERTICALE E CILINDRICA CON INDICAZIONE DEGLI STRUMENTI DI MISURA

TAVOLA N. DD23

SCALA DISEGNO: Varie

PRATICA N. 10/120

ARCH. N. DF 80

FILE : 10/120-DD23

PROGETTO DEFINITIVO

REVISIONI ELABORATO	N°				
	DATA				
CONTROLLO	FIRMA	DISEGNATORE	R.G.	CONTROLLO	M.P.	APPROVAZIONE	D.C.