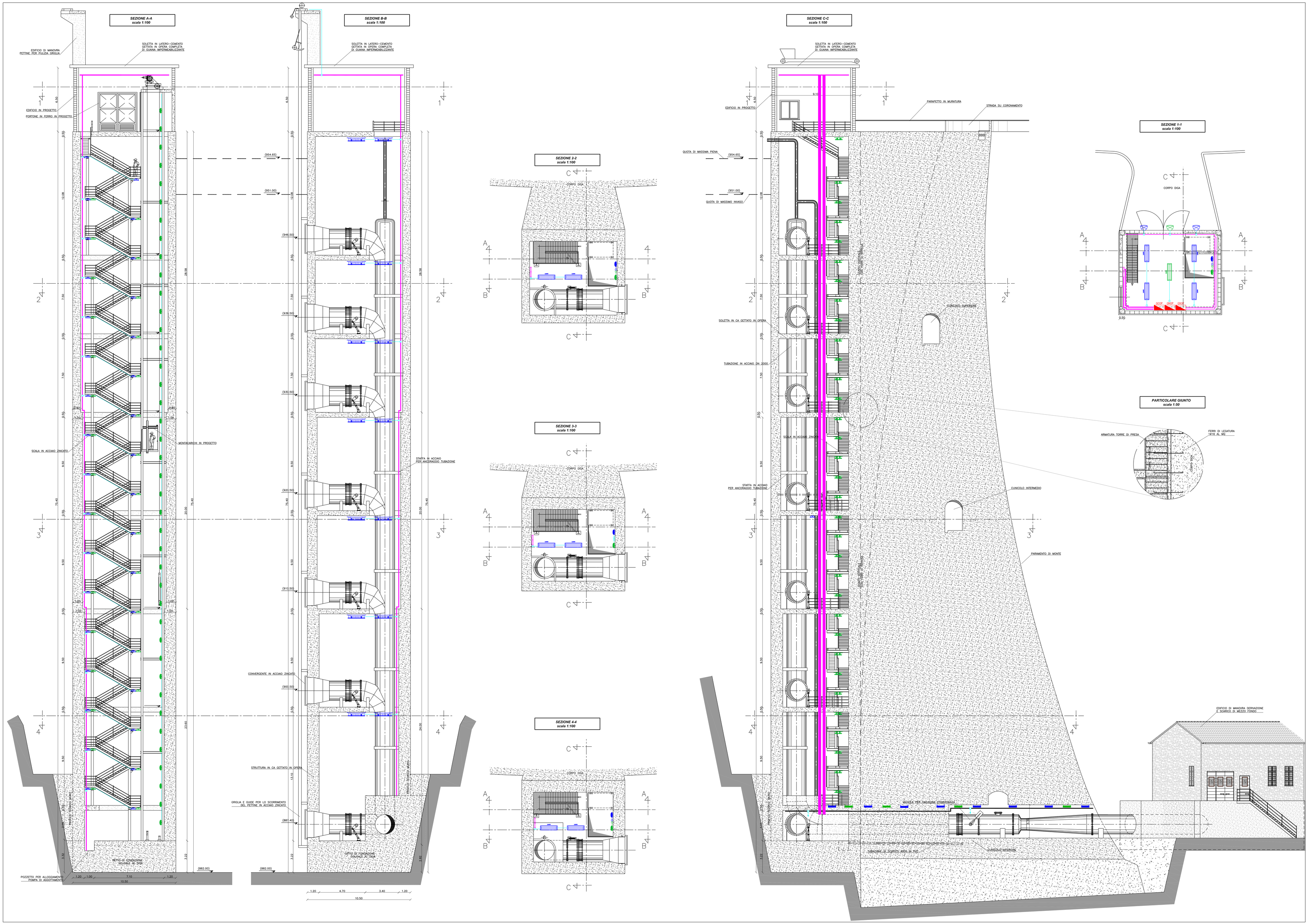

LEGENDA

COPPO: In pallaforanoti infrangibili ed autoestinguenti, colore grigio RAL7035, stabilizzato ai raggi UV, antiappiattimento.
DIFFUSORE: In pallaforanoti trasparente, internamente satinato antiabbagliamento, infrangibile ed autoestinguente VZ, stabilizzato ai raggi UV, Bordo esternamente antiplatteno.
RIFLETTORE: In sidore bianco riflettente.
PORTALAMPADA: In pallaforanoti a cerniera in tecnopolo trattenuto. Attacco E14 G13g.
CABLAGGIO: Alimentazione 230V/50Hz. Cavetto rigido sezione 0,50 mm², guaina di PVC-HT resistente a 90°C secondo le norme CEI 20-20. Morsettiera 2P+T con massima sezione dei conduttori ammessa 2,5mm².
NORMATIVA: Prodotti in conformità alle vigenti norme EN60598-1 CEI 34-21, sono prodotti con il grado IP65IK08, secondo la EN60529. Hanno la certificazione di conformità Europea ENEC. Installabili su superfici normalmente infiammabili. In classe doppio isolamento.
COMPLETO DI LAMPADE INC 24X2 E27 2700k - 4300k

CORPO: In acciaio inox AISI 304 18/8, imbutito in un unico pezzo di elevata resistenza meccanica. Completo di cerniera e gancilnox.
RIFLETTORE: In alluminio speciale anodizzato spessore 2 micron, di eccezionali dimensioni trasversali per un elevato rendimento.
DIFFUSORE: Cristallo temperato, spessore 5 mm resistente agli urti.
PORTALAMPADA: In pallaforanoti bianco e contatti in tecnopo fosforoso.
CABLAGGIO: Alimentazione 230V/50Hz. Cavetto rigido sezione 0,50 mm² e guaina di PVC-HT resistente a 90° C, secondo le norme CEI 20-20. Morsettiera 2P+T con massima sezione dei conduttori ammessa 2,5mm²
EQUIPAGGIAMENTO: Fusibile di protezione da 0,5 A. Guarnizione in gomma siliconica. Pressacavo in nylon f.c. diam. 12 pollice gas. Completo di staffa di fissaggio a platone. Una volta aperta, la cornice rimane aggiandata al corpo per una facile manutenzione.
NORMATIVA: Prodotti in conformità alle vigenti norme EN60598-1 CEI 34-21, ad hanno ottenuto la certificazione di sicurezza europea ENEC, sono protette con il grado IP65IK08 secondo la EN 60529. Installabile su superfici normalmente infiammabili.
FL 2x80 G5 4000k - 6100k - Ra 1b

VERSIONE COLLAGATA sotto gruppo di continuità (tempo 0) con apposite linee cablate con cavo FG7(O)M1 0,6/1kV

CORPO: In acciaio inox AISI 304 18/8, imbutito in un unico pezzo di elevata resistenza meccanica.
Completo di cerniera e gancilnox.
RIFLETTORE: In alluminio speciale anodizzato spessore 2 micron, di eccezionali dimensioni trasversali per un elevato rendimento.
DIFFUSORE: Cristallo temperato, spessore 5 mm resistente agli urti.
PORTALAMPADA: In pallaforanoti bianco e contatti in tecnopo fosforoso.
CABLAGGIO: Alimentazione 230V/50Hz. Cavetto rigido sezione 0,50 mm² e guaina di PVC-HT resistente a 90° C, secondo le norme CEI 20-20. Morsettiera 2P+T con massima sezione dei conduttori ammessa 2,5mm²
EQUIPAGGIAMENTO: Fusibile di protezione da 0,5 A. Guarnizione in gomma siliconica. Pressacavo in nylon f.c. diam. 12 pollice gas. Completo di staffa di fissaggio a platone. Una volta aperta, la cornice rimane aggiandata al corpo per una facile manutenzione.
NORMATIVA: Prodotti in conformità alle vigenti norme EN60598-1 CEI 34-21, ad hanno ottenuto la certificazione di sicurezza europea ENEC, sono protette con il grado IP65IK08 secondo la EN 60529. Installabile su superfici normalmente infiammabili.
FL 1x18 G13 4000k - 1300lm

VERSIONE COLLAGATA sotto gruppo di continuità (tempo 0) con apposite linee cablate con cavo FG7(O)M1 0,6/1kV

Corpo senza telaio: In alluminio pressofuso, con alettature di raffreddamento.
Riflettore: asimmetrico, in alluminio martellato 99,85, ossidato anodicamente spessore 3µ e brillantato.
Diffusore: Vetro temperato sp. 5 mm resistente agli shock termici e agli urti (prova UNI EN 12150-1:2001).
Verniciatura: a polvere poliestere, colore grigio grafite, resistente alla corrosione e alle nebbie saline.
Portalampada: Ei ceramica con contatti argentati.
Cablaggio: Alimentazione 230V/50Hz con protezione termica. Cavetto flessibile caplcorrlato con puntali in ottone stagnato, isolamento con calza in fibra di vetro, sezione 1 mm2 . Morsettiera 2P+T con massima sezione dei conduttori 4 mm2.
Equipaggiamento: Guarnizione di gomma siliconica. Pressacavo in nylon f.c. Ø 1/2 pollice gas. Viterie in acciaio inoxidabile, anticorrosione e antigrippaggio. Staffa in acciaio con scala goniometrica. Vetro frontale, apribile a cerniera senza l'uso di utensili, rimane aggancialo al corpo dell'apparecchio. Con valvola di ricircolo aria. Cavo di chiusura in acciaio AISI316L con vite di sicurezza.
Normativa: Prodotti in conformità alle norme EN60598 - CEI 34 - 21, Hanno grado di protezione secondo la norme EN60529.
Lampada JbA T 250 E40 4500k - 19000lm - Ra 2b

VERSIONE COLLAGATA sotto gruppo di continuità (tempo 0) con apposite linee cablate con cavo FG7(O)M1 0,6/1kV

Corpo illuminante a LED tipo "Disano Sicura 1724"
Classe di isolamento B - Grado di protezione IP67
Completo di 8 moduli Intiso da 3,5W, Flusso tot. 8x262lm - 20° - 4000K
Corpo in alluminio estruso con diffusore in vetro temperato sp. 5 mm, resistente agli shock termici e agli urti.

VERSIONE COLLAGATA sotto gruppo di continuità (tempo 0) con apposite linee cablate con cavo FG7(O)M1 0,6/1kV

CANALIZZAZIONI ACCIAIO ZINCATO con setti separatori
Montanti n.2 canalizzazioni 300x75mm fino ai quadri elettrici
Distribuzione 100x75mm

TUBAZIONI ACCIAIO ZINCATO
Diametri Ø50 - Ø20mm

CANALIZZAZIONI VETRORESINA
Montanti n.2 canalizzazioni 300x75mm con setti separatori fino ad innesto canalizzazioni in acciaio

CAVI MONTANTI ALIMENTAZIONE QUADRI:
QMDP 3x(4G16mm) H07 FG7R 0,6/1kV
QGCP 5x4mm2 FG7(O)R 0,6/1kV
QCOP 3x4mm2 FTG10(O)M1 0,6/1kV

Distribuzione linee luce normali cavi 1,5mm2 FG7(O)R 0,6/1kV
Distribuzione linee luci emergenza cavi 1,5mm2 FTG10(O)M1 0,6/1kV

CONSORZIO DI BONIFICA DELLA BARAGGIA BIELLESE E VERCELLESE

RIFACIMENTO INVASO SUL TORRENTE SESSERA IN SOSTITUZIONE DELL'ESISTENTE PER IL SUPERAMENTO DELLE CRISI IDRICHE RICORRENTI, IL MIGLIORAMENTO DELL'EFFICIENZA IDRICA DEGLI INVASI ESISTENTI SUI TORRENTI RAVASANELLA ED OSTOLA, LA VALORIZZAZIONE AMBIENTALE DEL COMPRENSORIO

DATA PROGETTO: APRILE 2010
AGGIORNAMENTO PROGETTO: -

ATTIVITA' DI PROGETTAZIONE:
CONSORZIO BARRAGGIA
VIA MILANO 96 - 13900 BIELLA
STECI s.r.l.
SOCIETÀ TECNICA COSTRUZIONI INGEGNERIA
VIA MILANO 96 - 13900 BIELLA
TEL/FAX 015/2520 - 015/2524 - 015/2525 - EMAIL: studio@steci.net

IL PROGETTISTA
(Dott. Ing. Domenico CASTELLO)

ATTIVITA' SPECIALISTICA
STUDIO TECNICO Ing. ADDEMO
Viale Duca D'Aosta n. 53
13011 Borgosesia (VC)
tel/fax 0163-22157 E-mail: studioaddemo@libero.it

NUOVA DIGA

IMPIANTO DI ILLUMINAZIONE NORMALE E DI EMERGENZA OPERA DI PRESA

TAVOLA N. DD50

SCALA DISEGNO: VARIE

PRATICA N. 03/32
REV. N. di RI: 00
FILE : 03/32b-.DD50

PROGETTO DEFINITIVO

REVISIONI (LAVORATI)	n°			
	DATA			
CONTROLLO		DISEGNATORE	CONTROLLO	APPROVAZIONE
	FIRMA	G.L.	n°	D.C.