

**EDIFICIO PRINCIPALE
PIANTA PIANO INTERRATO
scala 1:50**

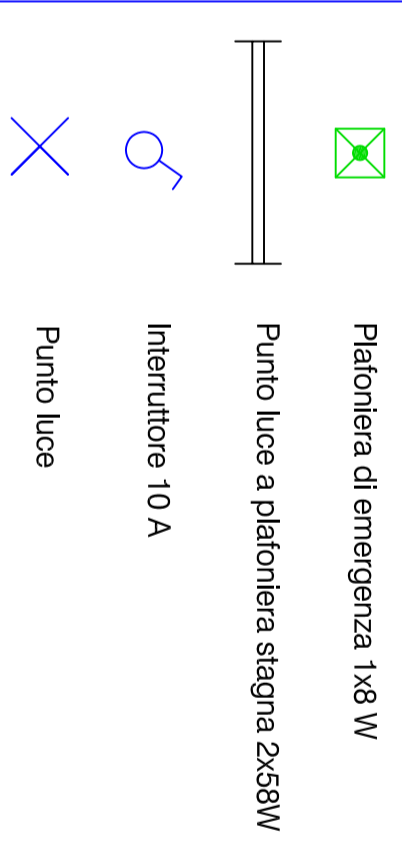

Particolare altezza ubicazione apparecchiature

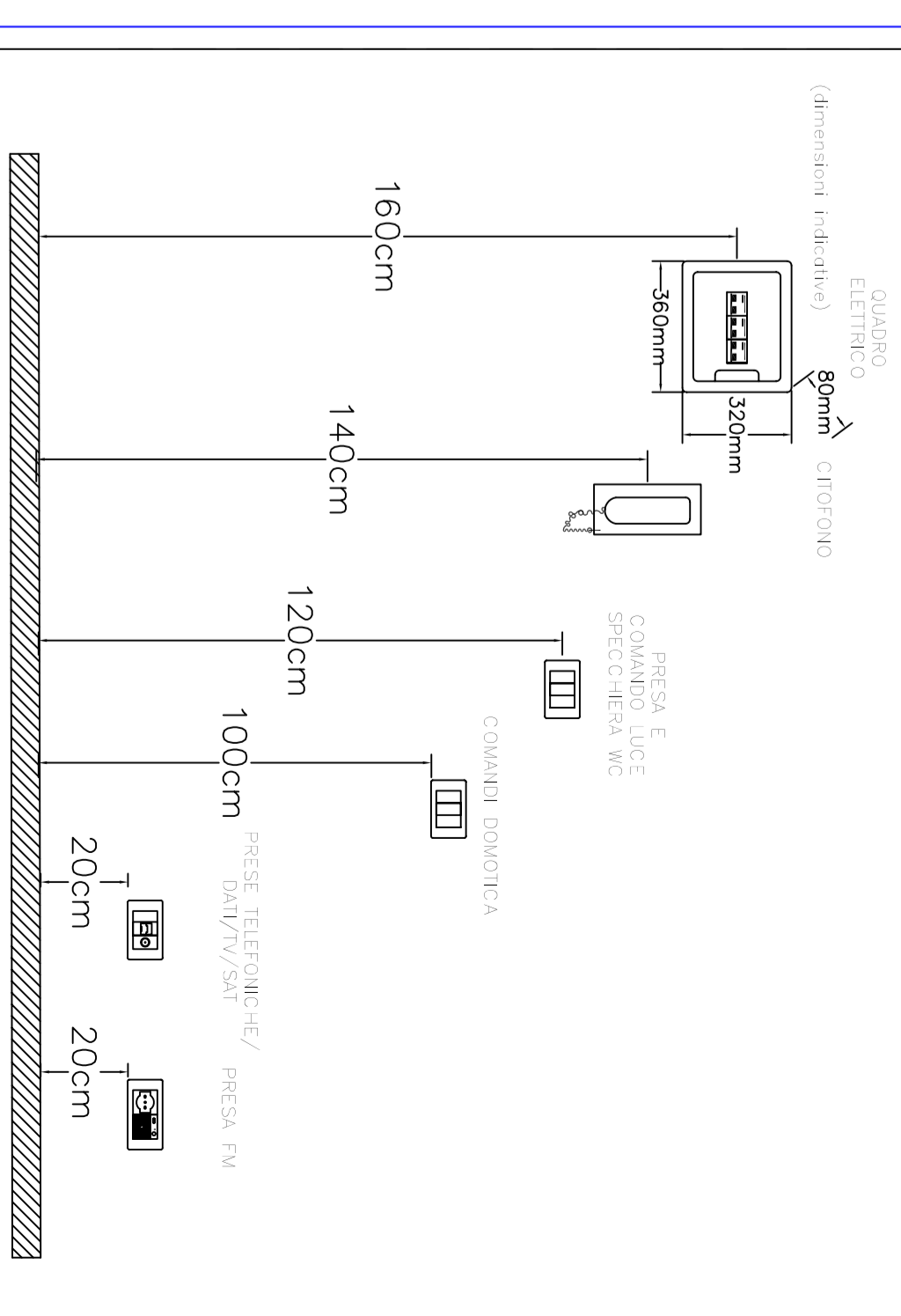

Particolare arrivo linea dati - piano terra

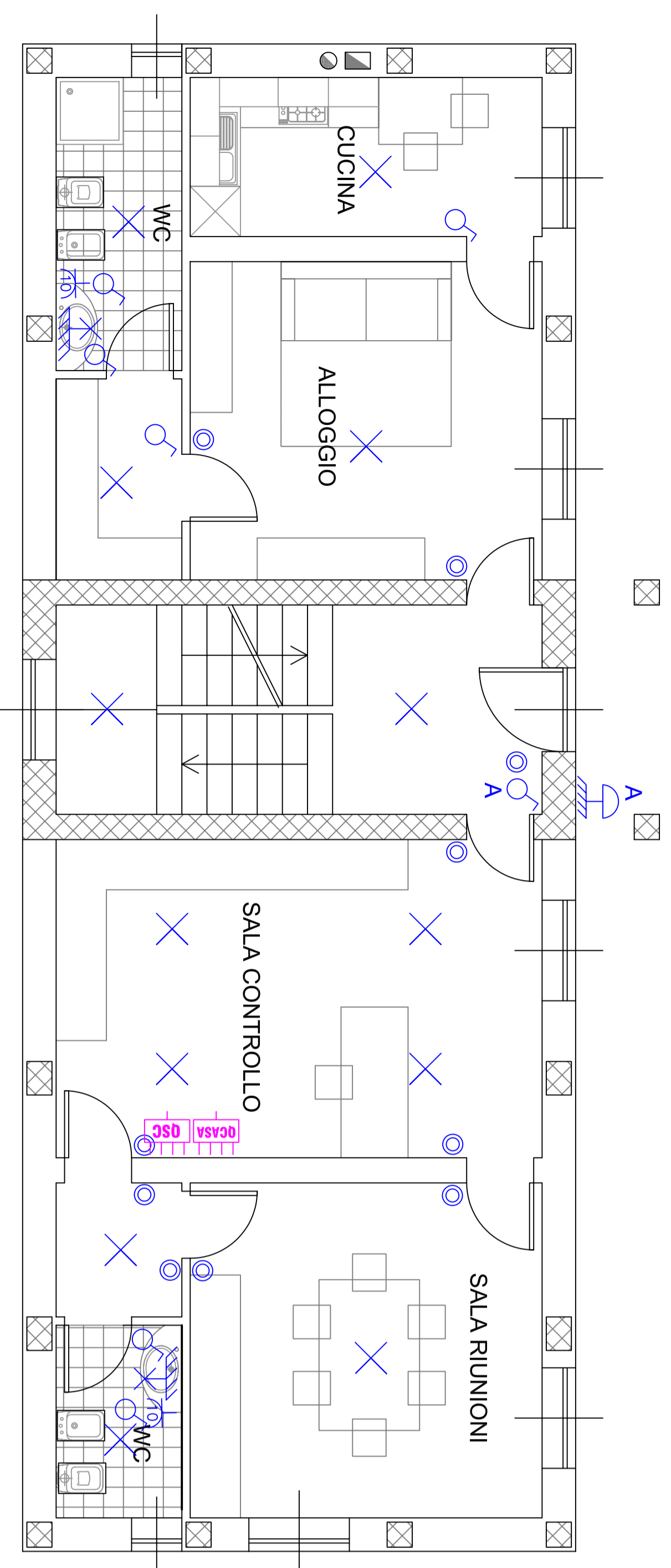
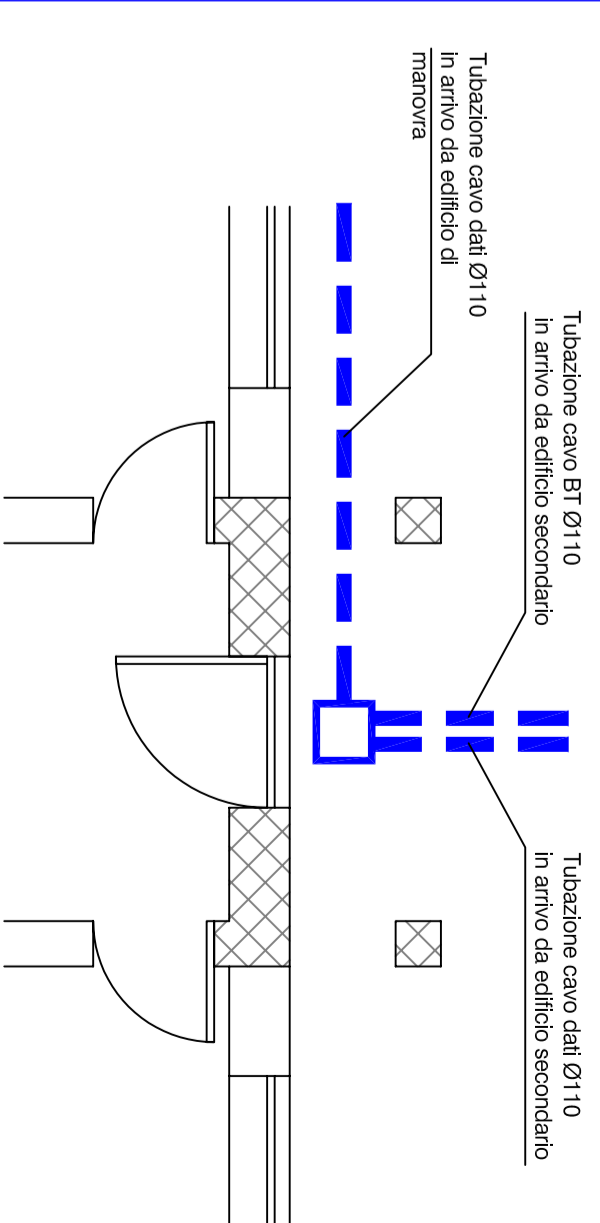

**EDIFICIO PRINCIPALE
PIANTA PIANO TERRA
scala 1:50**

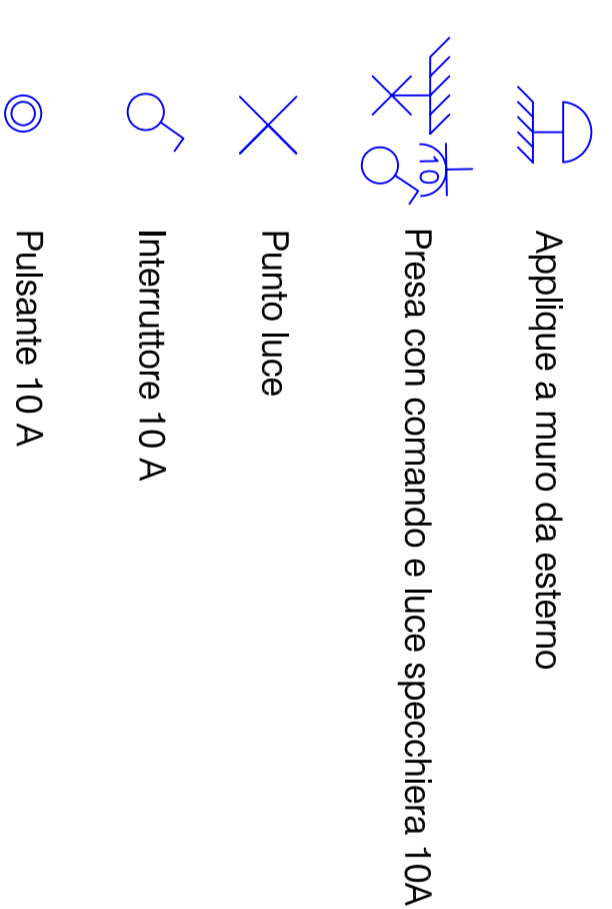

**EDIFICIO PRINCIPALE
PIANTA PIANO PRIMO
scala 1:50**

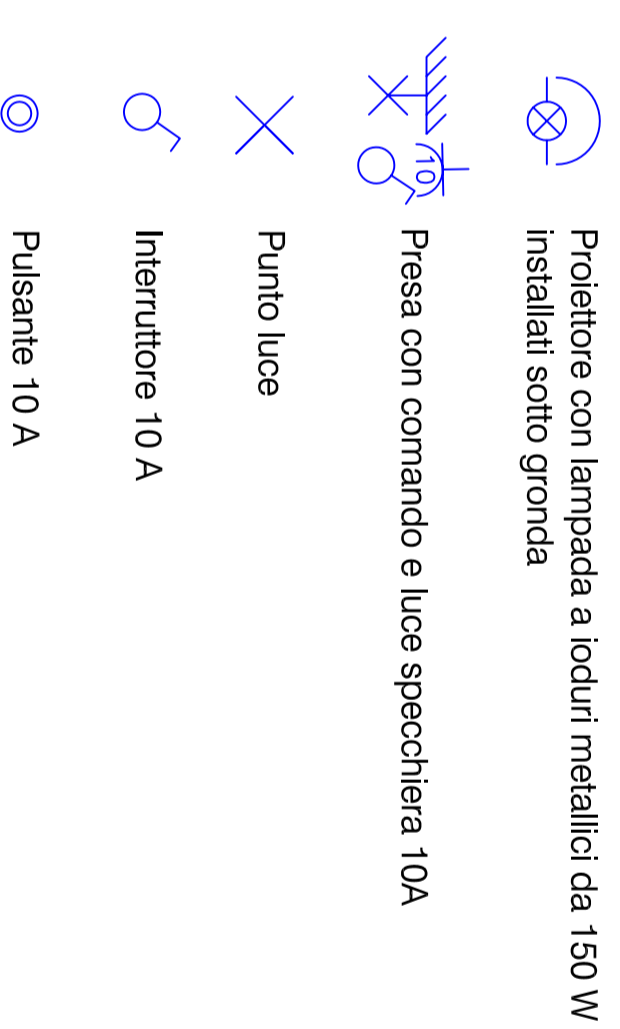

CONSORZIO DI BONIFICA DELLA
BARAGGIA BIELLESE E VERCELLESE

RIFACIMENTO INVASO SUL TORRENTE SESSERA IN SOSTITUZIONE DELL'ESISTENTE PER IL SUPERAMENTO DELLE CRISI IDRICHE RICORRENTI, IL MIGLIORAMENTO DELL'EFFICIENZA IDRICA DEGLI INVASI ESISTENTI SUL TORRENTE RAVASANELLA ED OSTOLA, LA VALORIZZAZIONE AMBIENTALE DEL COMPRESORIO

ATTIVITA' DI PROGETTAZIONE

CONSORZIO BONIFICAZIONE
SISTEMA FLAVIA
SIT C.I.S.P.A.
S.p.A.
VIA S. GIUSEPPE, 10
13010 VERRI - CA. SANI - VI
MANTOVANA (MN) - TEL. 0376/460001

L. PROGETTISTA
(Doc. Ing. Domenico CASTELLI)

ATTIVITA' SPECIALISTICA

STUDIO TECNICO Ing. ALESSANDRO
MAGGIORANI
Via Due Dicembre n. 53
13017 Borgosesia (VC)
Tel./fax 0163-221517 E-mail: studiotech@studiotec.it

NUOVA DIGA

IMPIANTO DI ILLUMINAZIONE NORMALE
E DI EMERGENZA EDIFICIO PRINCIPALE

PROGETTO DEFINITIVO

REVISIONI

ELABORATO

CONTRATTO

DATA PROGETTO

APRILE 2010

ADDEBITAMENTO
PROGETTO

1:50

TRACIA N. 8/20

TEL. - 0321-4652

SCALE

1:50

PROGETTO

CONTRATTO

ADDEBITAMENTO

PROGETTO

CONTRATTO