Corpo illuminante a LED tipo "Disano Sicura 1724"
Classe di isolamento II - Grado di protezione IP67
Completa di 8 moduli trittici da 3.5W, Flusso tot. 8x262lm - 20° - 4000K
Corpo in alluminio estruso con diffusore in vetro temperato sp. 5 mm,
resistente agli shock termici e agli urti.

Corpo illuminante come sopra in funzionamento emergenza SE

Canale in vetroresina fissato a parete mm 100x50 passaggio cavi:
-linee emergenza 5x2x1,5mmq FTG100M1 0,6/1kV
-linee ill.normale 5X2X1,5mmq FTG100M1 0,6/1kV
-linea pulsanti 5X2X1,5mmq FTG100M1 0,6/1kV
linea citofoni 1x16x0,5mmq tipo FROR

Citofono intercomunicante in quadretto stagno IP65

Pulsante emergenza antipanico (azionamento illuminazione)

Derivazione in tubazione acc.zincato Ø 25mm

SEZIONE A-A
scala 1:100

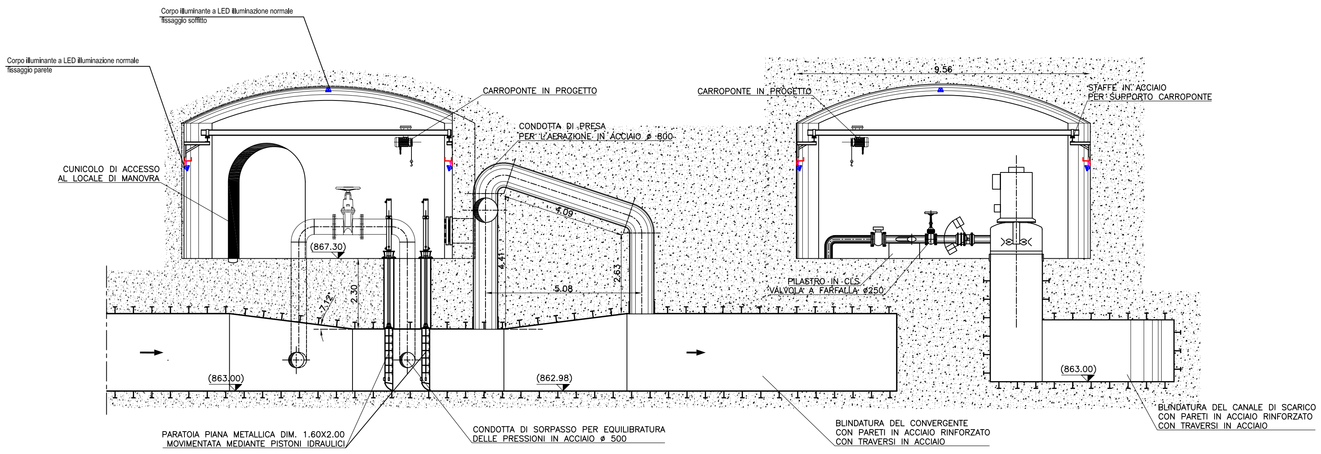

PIANTA A QUOTA 869.00
scala 1:100

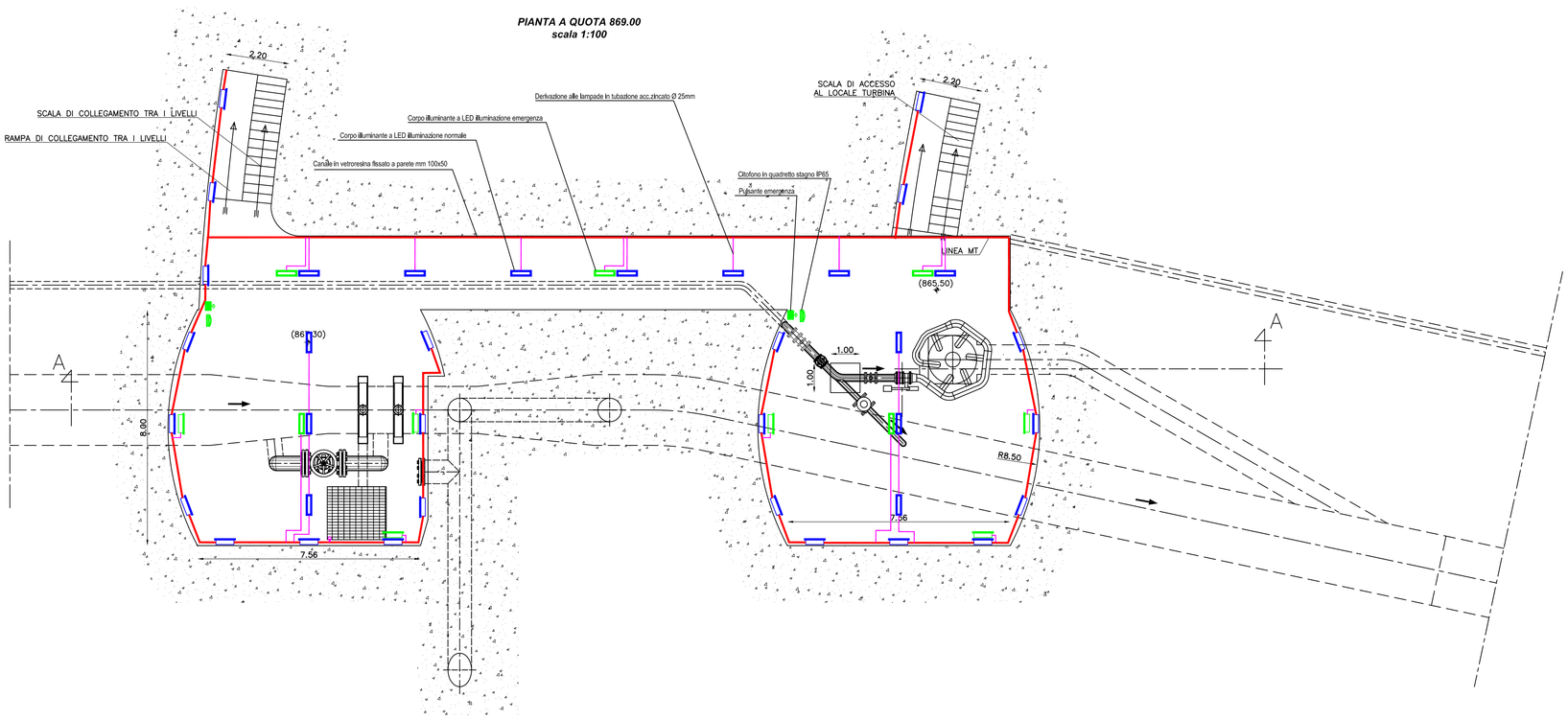

PIANTA A QUOTA 864.00
scala 1:100

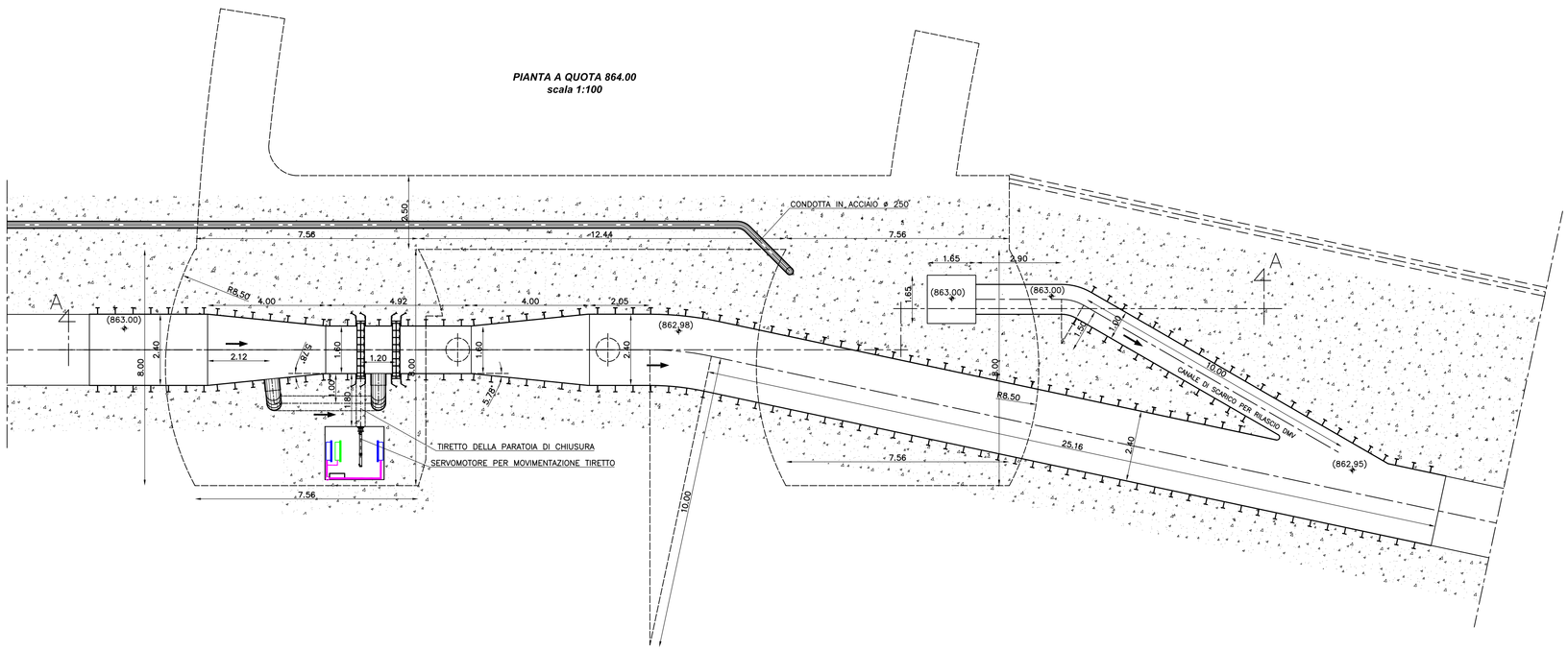

CONSORZIO DI BONIFICA DELLA
BARAGGIA BIELLESE E VERCELLESE

RIFACIMENTO INVASO SUL TORRENTE SESSERA IN SOSTITUZIONE DELL'ESISTENTE PER IL SUPERAMENTO DELLE CRISI IDRICHE RICORRENTI, IL MIGLIORAMENTO DELL'EFFICIENZA IDRICA DEGLI INVASI ESISTENTI SUI TORRENTI RAVASANELLA ED OSTOLA, LA VALORIZZAZIONE AMBIENTALE DEL COMPRENSORIO

DATA PROGETTO: APRILE 2010

AGGIORNAMENTO PROGETTO: -

ATTIVITA' DI PROGETTAZIONE:
CONSORZIO DI BONIFICA DELLA BARAGGIA BIELLESE E VERCELLESE
STECI s.r.l.
SOCIETA' DI INGEGNERIA
13100 VERCELLI – C.so I.Sterlin, 142
Tel.(0161)213335–Fax(0161)258079–email: steci@tiscali.it,191.

IL PROGETTISTA
(Dott. Ing. Domenico CASTELLI)

NUOVA DIGA

IMPIANTO DI ILLUMINAZIONE NORMALE
E DI EMERGENZA LOCALE SCARICO DI FONDO

TAVOLA N.: DD56

SCALA DISEGNO: 1:100

ATTIVITA' SPECIALISTICA

STUDIO TECNICO Ing. AGOSTINO
Viale Duca D'Aosta n. 53
13011 Borgosesia (VC)
tel/fax 0163-22157 E-mail: studio.agostino@libero.it

PROGETTO DEFINITIVO

PRATICA N 101.310
ARCH. N 18 80
FILE : 101.310-DD56

REVISIONI ELABORATO	N°			
	DATA			
CONTROLLO	FIRMA	DISEGNATORE N.G.	CONTROLLO M.P.	APPROVAZIONE D.C.