

Albinia li 12.01.2017

Al :

- ➔ **Ministero delle Infrastrutture e dei Trasporti**
Direzione generale per la Vigilanza sulle Concessionarie Autostradali
Via Nomentana, 2 00161 Roma
svca@pec.mit.gov.it
- ➔ **SAT Società Autostrada Tirrenica p.A.**
Via A. Bergamini, 50 00159 Roma
autostradatirrenica@pec.tirrenica.it
- ➔ **Ministero dell'Ambiente e della Tutela del Territorio e del Mare**
Direzione Generale per le valutazioni e autorizzazioni ambientali
Divisione II . Sistemi di Valutazione Ambientale
dgsalvanguardia.ambientale@pec.minambiente.it
- ➔ **Ministero dei Beni e delle Attività Culturali e del Turismo**
Direzione Generale Belle Arti e Paesaggio
Servizio III Tutela del patrimonio storico, artistico e architettonico
mbac-dg-abap.servizio3@mailcert.beniculturali.it
Servizio V Tutela del paesaggio
mbac-dg-abap.servizio5@mailcert.beniculturali.it
- ➔ **Regione Toscana**
Direzione Generale Politiche Mobilità, Infrastrutture e Trasporto Pubblico Locale
Settore Infrastrutture di trasporto strategiche e cave
Via di Novoli, 26 50127 Firenze
regionetoscana@postacert.toscana.it
- ➔ **Comune di Orbetello**
Piazza Plebiscito, 1 58015 Orbetello (Gr)
protocollo@pec.comuneorbetello.it

Oggetto : Autostrada Tirrenica A12 Lotto 5b : Tratto FONTEBLANDA – ANSEDONIA

Il sottoscritto Angiolo Raspi, nato ad Orbetello l' 11/06/1954 con c.f.:
, ed ivi domiciliato in frazione Albinia, in qualità di
Amministratore pro-tempore della Comunione Acquedotto la Venecca con c.f.: 91012400536 ;

Premesso che :

- La Comunione Acquedotto la Venecca è un acquedotto privato realizzato nei primi anni 60' tra i diversi proprietari della campagna limitrofa al paese di Fonteblanda per dotare le proprie abitazioni ed attività di un servizio idrico che all'epoca l'Acquedotto del Fiora non era in grado di fornire ;
- Venne così realizzato un acquedotto privato che preleva acqua, già da più di 50 anni, con un regolare contratto con l'Acquedotto del Fiora spa con il codice di servizio n° 200001635614 ;
- Nel 2007, visto lo stato di fatiscenza della tubazione del tratto a nord di Fonteblanda ed in occasione della richiesta di nuova utenza idrica della SIRTAM srl per la realizzazione di un nuovo distributore di carburanti, detto tratto fu sostituito a cura e spese della stessa SIRTAM srl , sotto il controllo sia progettuale che esecutivo dell'Acquedotto del Fiora spa (DIA n° 87 del 26.06.2007);
- Attualmente la Comunione Acquedotto la Venecca serve circa quaranta utenze di varia tipologia (residenziali, commerciali e zootecniche) ;

Tutto ciò Premesso Comunica che :

Nei lavori della Autostrada A12 lotto 5b Tratto : FONTEBLANDA – ANSEDONIA dal Km 0,500 al Km 2,200, il suddetto acquedotto sarà interessato dalla realizzazione sia dallo svincolo di Fonteblanda e sia nell'attraversamento della viabilità.

Il tutto come da allegata planimetria (*ALL I°*) ;

e Chiede

gentilmente al Vs. Spett.le Ufficio di valutare e risolvere detta problematica al fine di garantire agli utenti il servizio idrico di detto acquedotto.

Restando a disposizione,

Distinti Saluti

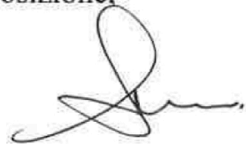

COMUNE DI ORBETELLO

FRAZIONE FONTEBLANDA

RICHIEDENTE : COMUNIONE ACQUEDOTTO LA VENECCA

Cod. Fisc. : 91012400536

Amministratore : RASPI geom. ANGIOLO (RSPNGL54H11G088H)

Via Maremmana , 22 – 58015 ALBINIA GR (Tel. 0564 870253).

(ALL. 1°)

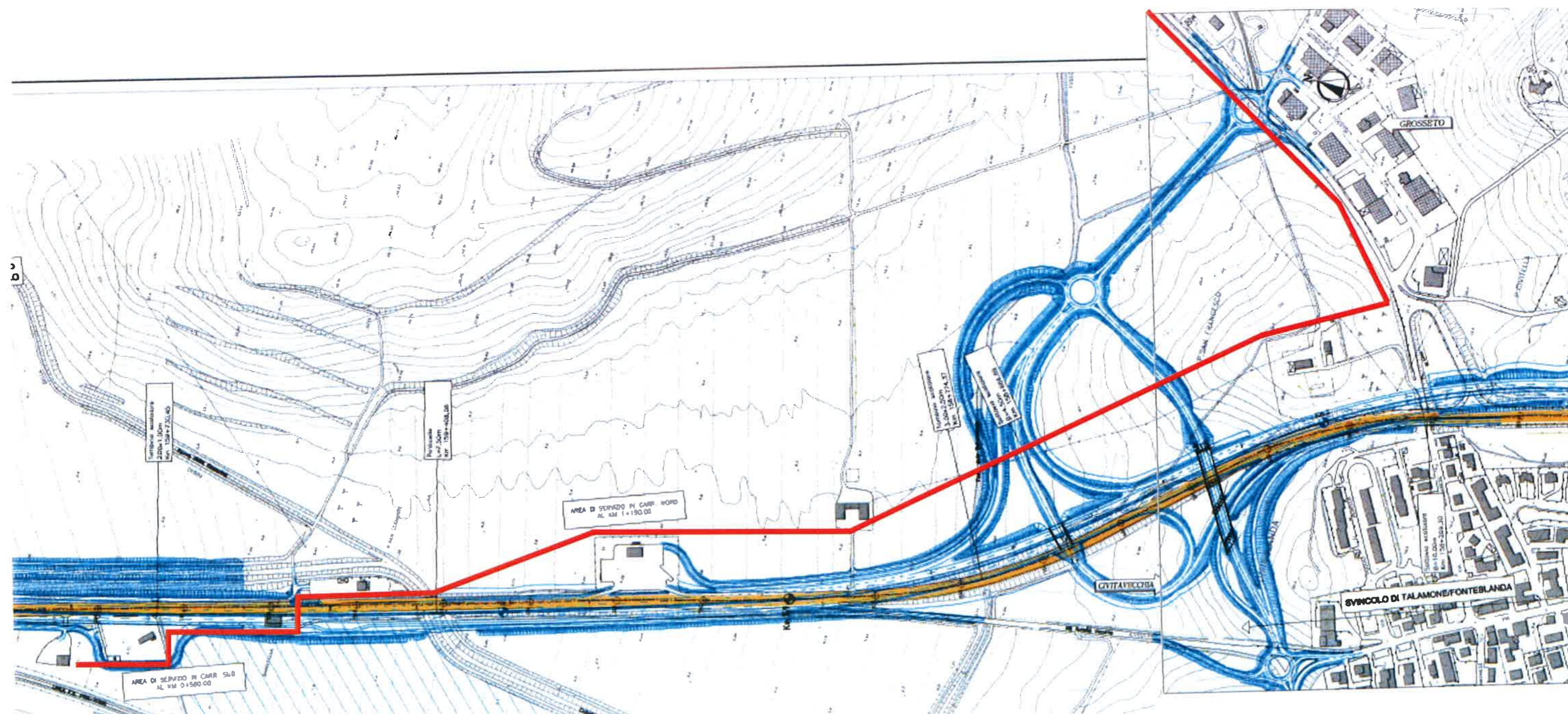

— CONDOTTA IDRICA ESISTENTE