

# A Campobasso arriveranno duecento piccoli ricoveri per gli amici a quattro zampe

## Operazione cinquemila cucce

### L'Enpa scende in campo per affrontare l'emergenza che ha colpito i canili

Duecento cucce per affrontare definitivamente l'emergenza freddo a Campobasso. E' con questa iniziativa che inizia l'attività 2017 del Centro Nazionale Comunicazione e Sviluppo Iniziative di Enpa, svolta da sempre non attingendo alle risorse finanziarie dell'Ente, ma attraverso iniziative promozionali grazie al sostegno di benefattori privati. "Anche stavolta" com-

menta Marco Bravi, Presidente del Consiglio Nazio-



nale Enpa e responsabile del Centro "la lungimiranza e la programmazione delle nostre iniziative viene incontro alle esigenze reali degli animali, indipendentemente da sigle di appartenenza. E' infatti l' "Operazione 5000 cucce", in collaborazione

con la Pizzardi Editore, che consentirà un futuro un po' più caldo e sereno ai cani di Campobasso. Sicuramente le limitate disponibilità di prodotto pronto e i necessari tempi di produzione non ci permettono di inviare da subito tutta la fornitura, ma stiamo già inviando in queste ore il materiale disponibile. In ogni caso faremo in modo che presto, nel futuro prossimo

dei cani che rimarranno in queste strutture, l'assenza di un riparo rimanga un triste ricordo. Ovviamente

l'invito è comunque all'adozione, per regalare una nuova, calda famiglia, a questi animali sfortunati".

## Per raggiungere agevolmente il Centro trasfusionale Servizio navetta della Croce Rossa per i donatori di sangue



La Croce Rossa Italiana, dopo il supporto assicurato alla Sala Operativa della Protezione Civile della Regione Molise, continua la sua incessante attività a sostegno della popolazione molisana. A seguito dell'emergenza neve, il Comi-

tato Regionale della CRI Molise e la Direzione Sanitaria dell'Ospedale Cardarelli, al fine di fronteggiare contingenti criticità nella raccolta di sangue, hanno istituito un servizio navetta. I donatori potranno presentarsi presso il Poliambulatorio di via Ugo Petrella a Campobasso dove, dal giorno 12 al giorno 14 gennaio del corrente mese, la Croce Rossa Italiana - Comitato di Campobasso, metterà a disposizione, dalle ore 08:00 alle ore 11:00, un servizio di trasporto verso il Centro Trasfusionale dell'Ospedale A. Cardarelli. Il servizio sarà garantito anche per il ritorno.

## Dalla Toscana in Molise per dare una 'zampa' ai cani in difficoltà

Ginevra Dini, volontaria dell'associazione La casa di Kyra onlus e un altro volontario, Marco Piovaneli, nei giorni scorsi hanno raccolto coperte e cibo grazie alla colla-

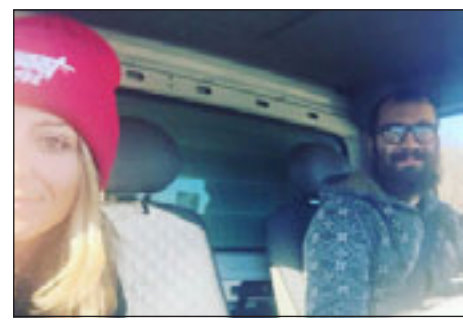

borazione di numerose persone. I due benefattori sono partiti ieri mattina alle 6 per raggiungere il canile di Campobasso, sommerso dalla neve: "E' stato un viaggio lunghissimo - ha raccontato Ginevra Dini - avevamo un furgone stracolmo. Arrivati nelle vicinanze di Campobasso abbiamo incontrato bufere di neve, mai vista così tanta".

"Abbiamo riempito una stanza di cibo e coperte - ha proseguito - poi, col furgone vuoto abbiamo preso nove cani e una gattina cieca e li abbiamo portati in Toscana. Siamo tornati questa mattina. E' stato un viaggio durissimo ma impossibile da dimenticare. In pochi giorni nelle zone di Livorno, Pisa, Pontedera, Cecina e Rosignano siamo riusciti a raccogliere davvero tantissime cose utili. L'unione fa la forza".

Ma l'opera di beneficenza per il canile innevato non è finita: "Sabato riparto per il Molise e per la Puglia - ha concluso Dini - insieme a un gruppo di Grosseto. Porteremo altro cibo e beni necessari e in cambio ci porteremo via i cani più vecchi. Oltre che a Campobasso andremo anche nel canile di Cerignola, in Puglia. Ci tengo a sottolineare il lavoro di Alessandro Vitale e degli altri volontari di Campobasso che stanno affrontando neve e freddo dalla mattina alla sera per amore dei cani".

### AVVISO AL PUBBLICO

IRMINIO S.R.L.

#### COMUNICAZIONE DI AVVIO DELLA PROCEDURA DI VALUTAZIONE DI IMPATTO AMBIENTALE

La Società Irminio s.r.l. con sede legale in Palermo (PA), Via Principe di Villafranca n. 50 e sede amministrativa in via Reno n. 5, Roma (RM) comunica di aver presentato in data 11/01/2017 al Ministero dell'Ambiente e della Tutela del Territorio e del Mare, ai sensi dell'art.23 del D.Lgs.152/2006 e s.m.i. le integrazioni richieste dal Commissione Tecnica con nota prot. n. 0003029/CTVA del 07/09/2016 per la prosecuzione del procedura di Valutazione di Impatto Ambientale del progetto denominato "Rilievo geofisico 3D Santa Croce". Il progetto rientra nelle tipologie elencate nell'Allegato II alla Parte Seconda del D.Lgs.152/2006 e s.m.i., al punto 7) denominato "Prospezione, ricerca e coltivazione di idrocarburi sulla terraferma e in mare". Il progetto è localizzato totalmente nella Regione Molise, Provincia di Campobasso, ed interessa i seguenti comuni: Campodipietra, Cercemaggiore, Cercepisciolina, Ferrazzano, Gildone, Mirabello Sannitico, San Giuliano del Sannio e Vinchiaturio. L'attività consiste nell'acquisizione di un rilievo geofisico 3D di circa 87 kmq avente lo scopo di ricostruire l'assetto stratigrafico e strutturale del sottosuolo. Nell'ambito del programma di ricerca, le sorgenti di onde elastiche saranno di tipo misto: per la quasi totalità dell'esplorazione (90%) si utilizzeranno Vibroseis montati su camion mentre, nelle zone a maggiore pendenza o nei boschi privi di piste percorribili dai Vibroseis, si utilizzeranno piccole cariche alloggiato al fondo di pozzetti. Con entrambe le tipologie di sorgente le vibrazioni prodotte, di bassissima intensità, saranno percepibili solo da strumentazione di registrazione digitale. Le attività non prevedono né taglio di alberi né movimentazione terra. Gli impatti saranno trascurabili o assenti, del tutto reversibili e provvisori e riguardano sostanzialmente modifiche temporanee del clima acustico naturale e del clima vibrazionale. Le integrazioni summenzionate sono depositate per la pubblica consultazione presso:

- Ministero dell'Ambiente e della Tutela del Territorio e del Mare - Direzione Generale per le valutazioni ambientali, Via Cristoforo Colombo, 44 - 00147 Roma (RM)
- Ministero dei Beni e delle Attività Culturali e del Turismo - Direzione Generale per il paesaggio, le belle arti, l'architettura e l'arte contemporanea, Via di San Michele, 22 - 00153 Roma (RM)
- Regione Molise - Valutazioni Impatto Ambientale, Assessorato Agricoltura e Ambiente, Via Nazario Sauro n. 1 - 86100 Campobasso (CB)
- Provincia di Campobasso, Servizio Tutela Ambiente, via Roma n.47, 86100 (CB)
- Comune Campodipietra, Piazza Rimembranza - 86010 (CB)
- Comune Cercemaggiore, Via Carducci, n. 2 - 86012 (CB)
- Comune Cercepisciolina, Via Regina Elena, 1 - 86010 (CB)
- Comune Ferrazzano, Piazza Vincenzo Spensieri, 19 - 86010 (CB)
- Comune Gildone, Via Municipio, 16 - 86010 (CB)
- Comune Mirabello, Sannitico Via Roma n. 101- 86010 (CB)
- Comune Vinchiaturio, Palazzo Municipale - P.za Municipio, 1 (CB)
- Comune San Giuliano del Sannio, Piazza Libertà, 21 - 86010 (CB)

La documentazione depositata è consultabile sul sito web del Ministero dell'Ambiente e della Tutela del Territorio e del Mare all'indirizzo [www.va.minambiente.it](http://www.va.minambiente.it).

Ai sensi dell'art.26 comma 3bis del D.Lgs.152/2006 e s.m.i. entro il termine di 60 (sessanta) giorni dalla data di pubblicazione del presente avviso, chiunque abbia interesse può prendere visione del progetto e del relativo studio ambientale, presentare in forma scritta proprie osservazioni, anche fornendo nuovi o ulteriori elementi conoscitivi e valutativi, indirizzandoli al Ministero dell'Ambiente e della Tutela del Territorio e del Mare; l'invio delle osservazioni può essere effettuato anche mediante posta elettronica certificata al seguente indirizzo: [DGSalvaguardia.Ambientale@PEC.minambiente.it](mailto:DGSalvaguardia.Ambientale@PEC.minambiente.it).

Amministratore Delegato  
**Antonio Pica**

## L'associazione offre assistenza ai contribuenti L'Unione Consumatori: bollo auto 2013 prescritto

Tantissimi cittadini molisani stanno ricevendo in questi giorni, tramite notifica dell'avviso di accertamento, la richiesta di pagamento del bollo auto relativo all'anno di imposta 2013. Una esosa richiesta, che, insieme con interessi e sanzioni, determina in capo al contribuente l'esborso di una somma di danaro, non dovuta in quanto prescritta.

Difatti, bisogna prestare notevole attenzione alla possibilità dell'intervenuta prescrizione del bollo auto, che determina, tramite ricorso, l'annullamento dell'intera richiesta economica da parte dell'ente di Ri-scossione.

I contribuenti destinatari della notifica di richiesta di pagamento del bollo auto relativo all'anno di imposta 2013, prima di pagare possono rivolgersi all'Unione

nazionale Consumatori Molise, presso la sede di Campobasso in via Mazzini n. 101, che sarà al fianco dei consumatori anche in questa battaglia.

