

C.T.E.

Consorzio Tangenziale Engineering

c/o Cantiere TEEM

Prot. N. U1608-14-MS/II

ALTA SORVEGLIANZA AMBIENTE

Truccazzano, 28/11/2014

Oggetto: Lotto B – Audit interno

In data 28/11/2014 si è effettuato un sopralluogo presso le aree tecniche e di stoccaggio del Tratto ArcoTeem, per le quali si è osservato quanto segue.

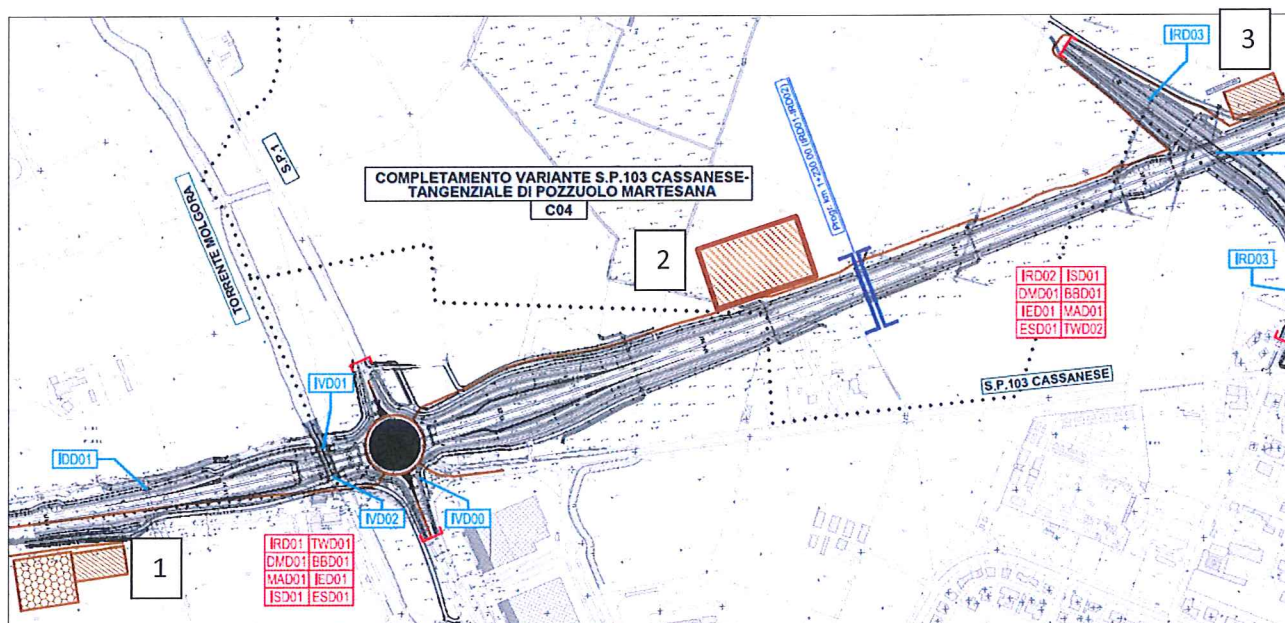

01 - AST IDD01 cassanese C04

L'area di stoccaggio risulta ripristinata.



C.T.E.

Consorzio Tangenziale Engineering

c/o Cantiere TEEM

02 - AST tiro a volo

L'area risulta ripulita dai cumuli di rifiuti precedentemente stoccati. Non sono ancora iniziate le operazioni di ripristino.



L'area di stoccaggio è attualmente in uso, con diminuzione del materiale stoccato. All'interno dell'area di stoccaggio sono ancora presenti pochi cumuli di terreno di diversa natura etichettati.



03 - AST IRD03

L'area risulta ripristinata.



C.T.E.

Consorzio Tangenziale Engineering

c/o Cantiere TEEM

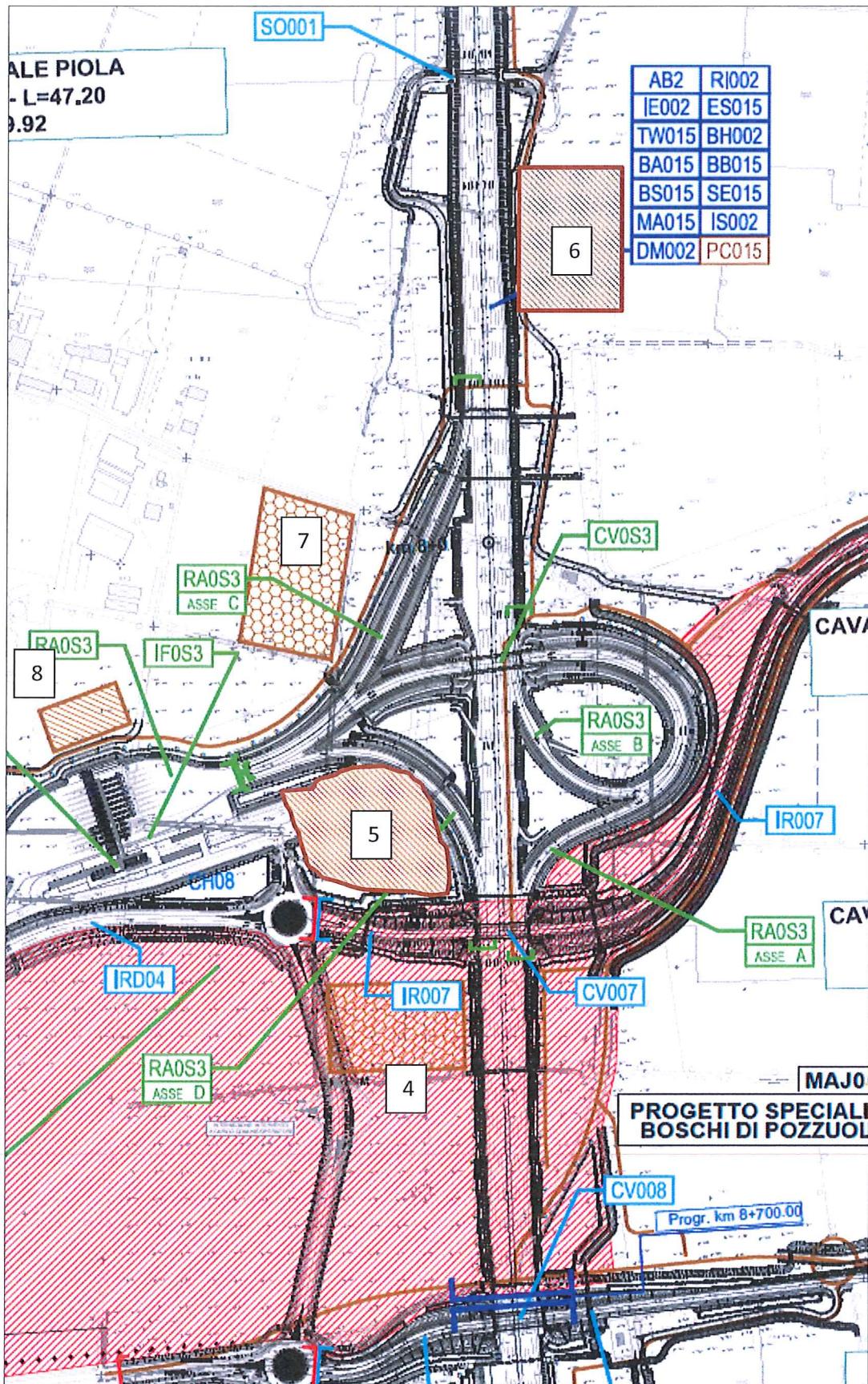

C.T.E.

Consorzio Tangenziale Engineering

c/o Cantiere TEEM

04 - AST RA0S3_3 (tra CV007 e CV008)

L'area è attualmente in uso per deposito di fresato d'asfalto e rifiuti da demolizioni.



05 – AST RA0S3

L'area permane destinata a deposito materiali e mezzi.



06 – AST RI002

L'area è attualmente in fase di ripristino avanzata.



C.T.E.

Consorzio Tangenziale Engineering

c/o Cantiere TEEM

05 – AST RA0S3-PC015

L'area e la pista di cantiere sono in fase di ripristino. Parte della pista risulta già ripristinata.



08 - AST RA0S3-CS0S3

L'area è stata ripristinata. L'area appare inerbita e ben inserita nel contesto agricolo circostante. La pista è ancora presente, verosimilmente verrà mantenuta come strada bianca di accesso alla vicina clinica veterinaria C.na Piola.



C.T.E.

Consorzio Tangenziale Engineering

c/o Cantiere TEEM

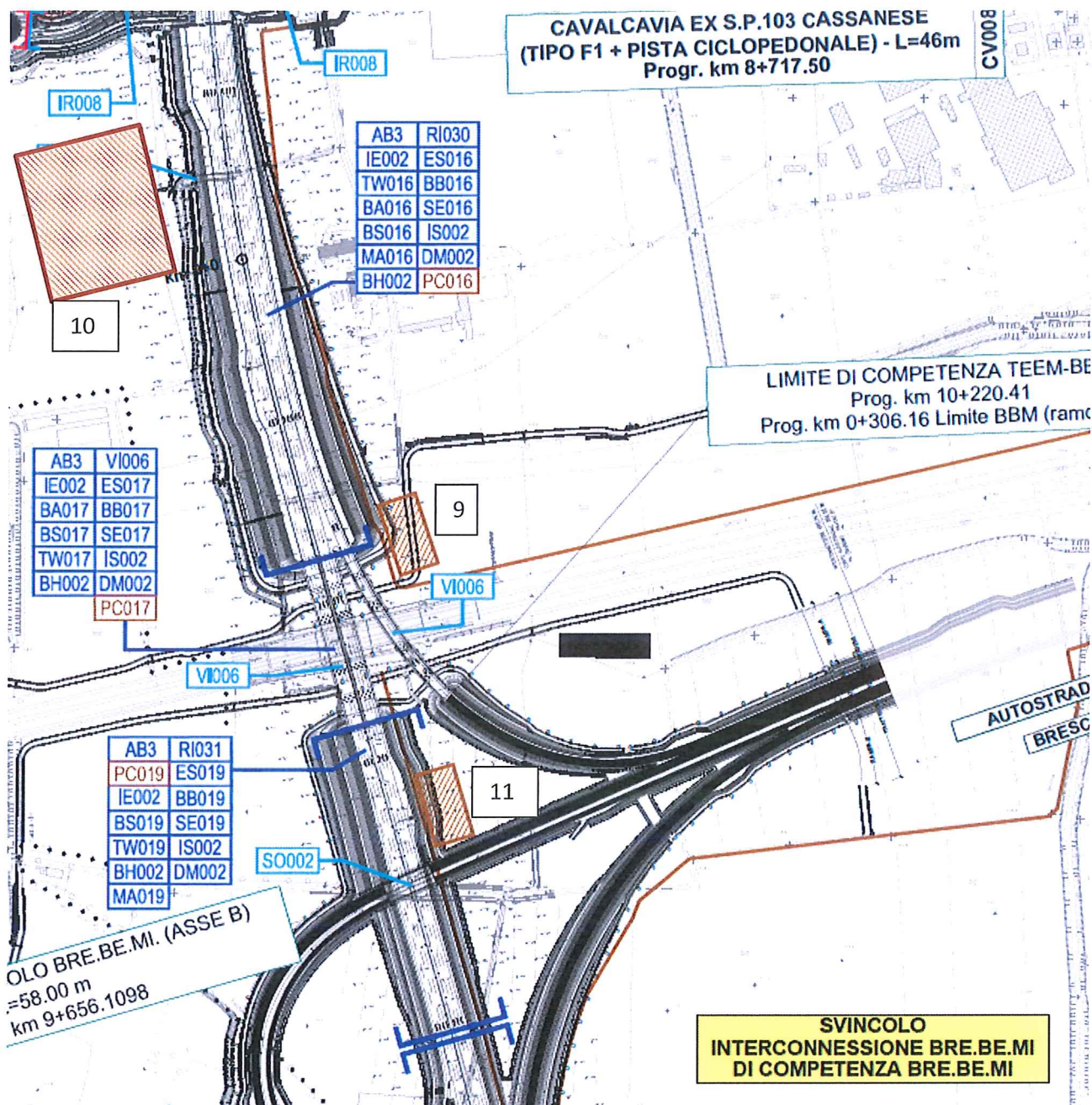

C.T.E.

Consorzio Tangenziale Engineering

c/o Cantiere TEEM

09 - AST VI006 nord e PC016

L'area e la pista sono state ripristinate.



10 - AST ID021

Nell'area è depositato il materiale identificato come terreno di scavo proveniente dalla wbs ID021.



11 - AST VI006 sud

L'area è stata ripristinata e recintata.



C.T.E.

Consorzio Tangenziale Engineering

c/o Cantiere TEEM

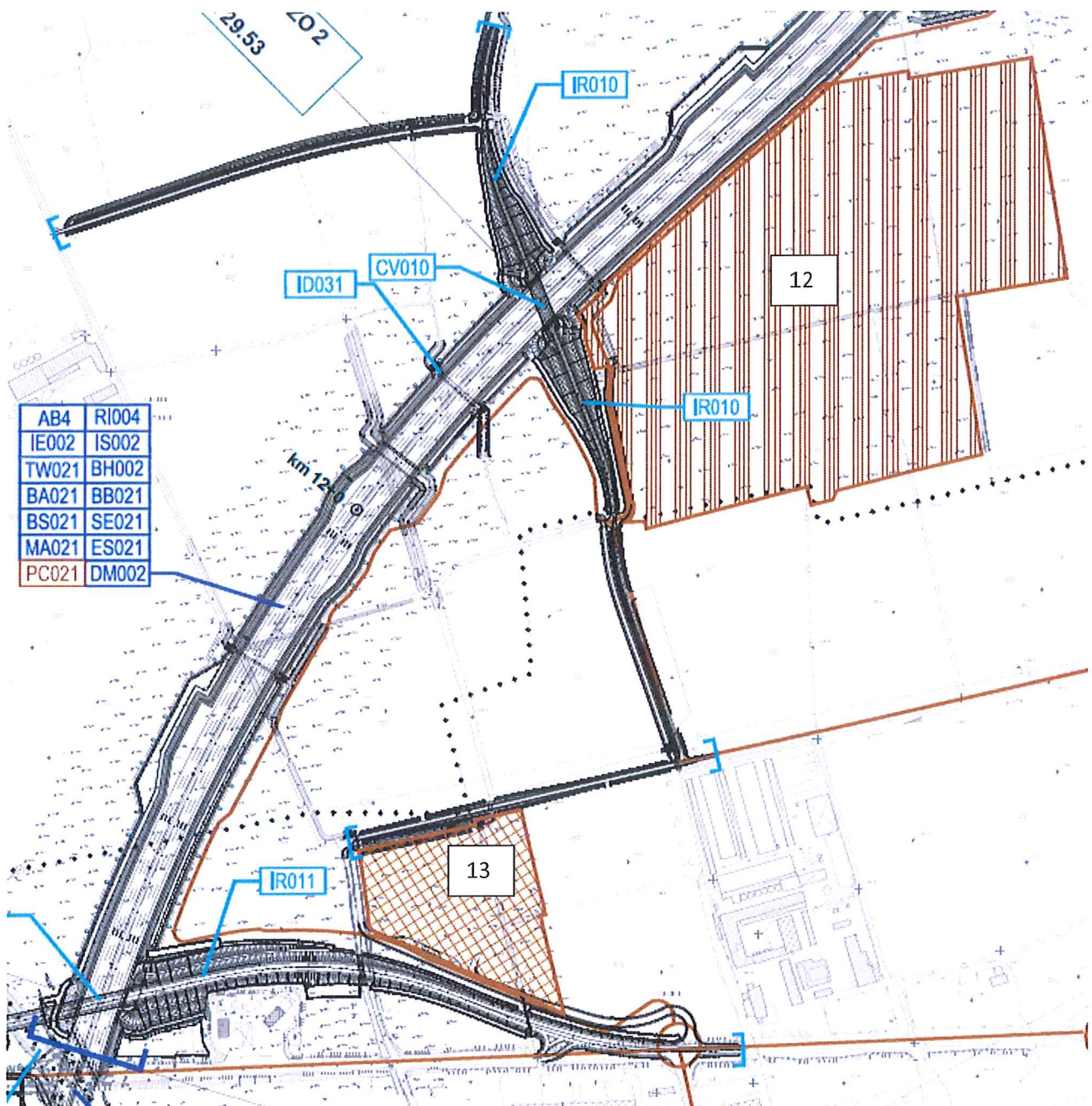

12 - CAMPO INDUSTRIALE

Attualmente in funzione.

13 - CAMPO BASE

Attualmente in funzione e sede di deposito materiali.

C.T.E.

Consorzio Tangenziale Engineering

c/o Cantiere TEEM

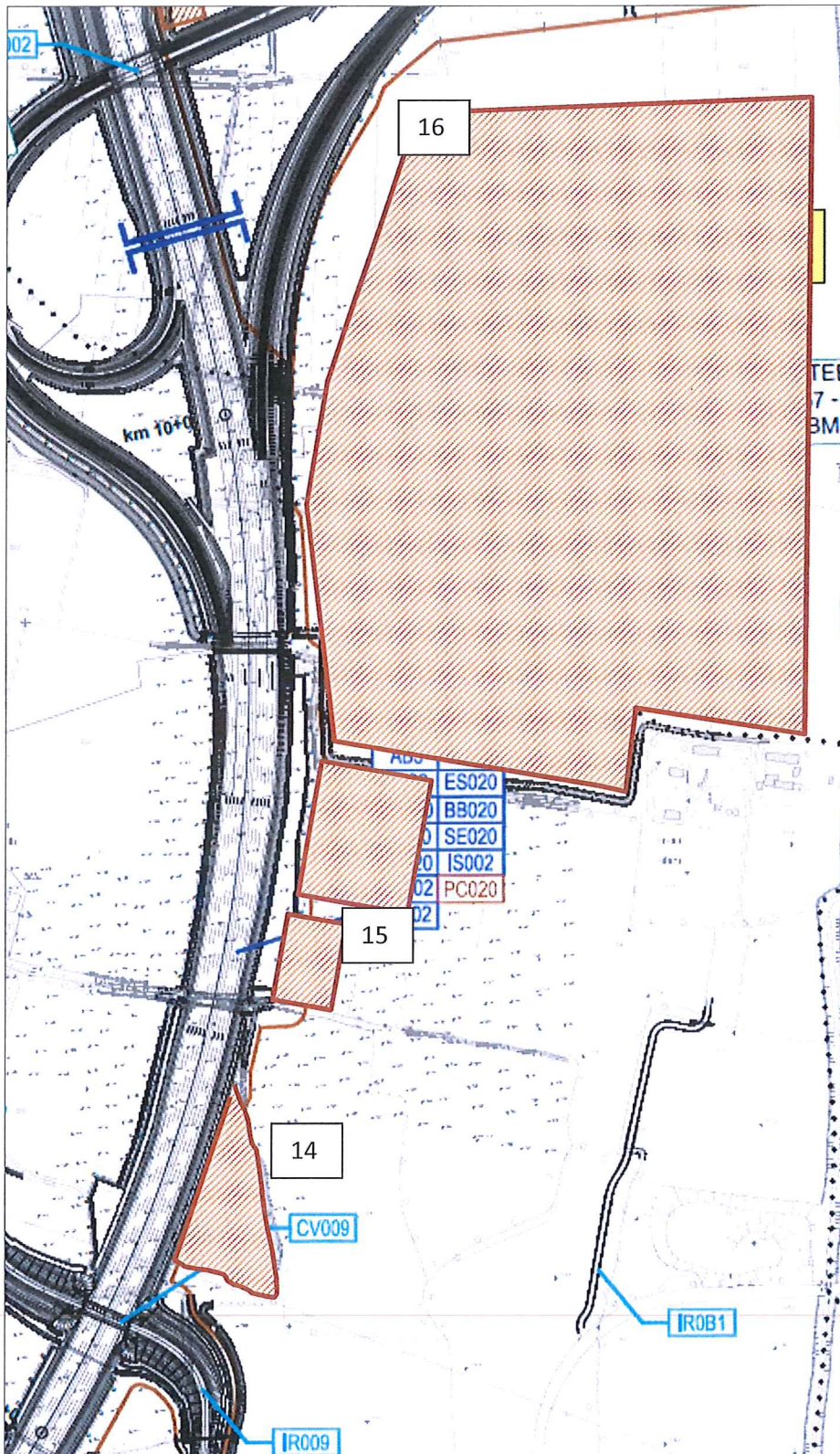

C.T.E.

Consorzio Tangenziale Engineering

c/o Cantiere TEEM

14 - LM01

Il limo è stato rimosso. L'area appare ripristinata.



15 - LM02

Il limo è stato rimosso. Le due aree A e B appaiono ripristinate.



16 – Cava

Attualmente in funzione.

C.T.E.

Consorzio Tangenziale Engineering

c/o Cantiere TEEM

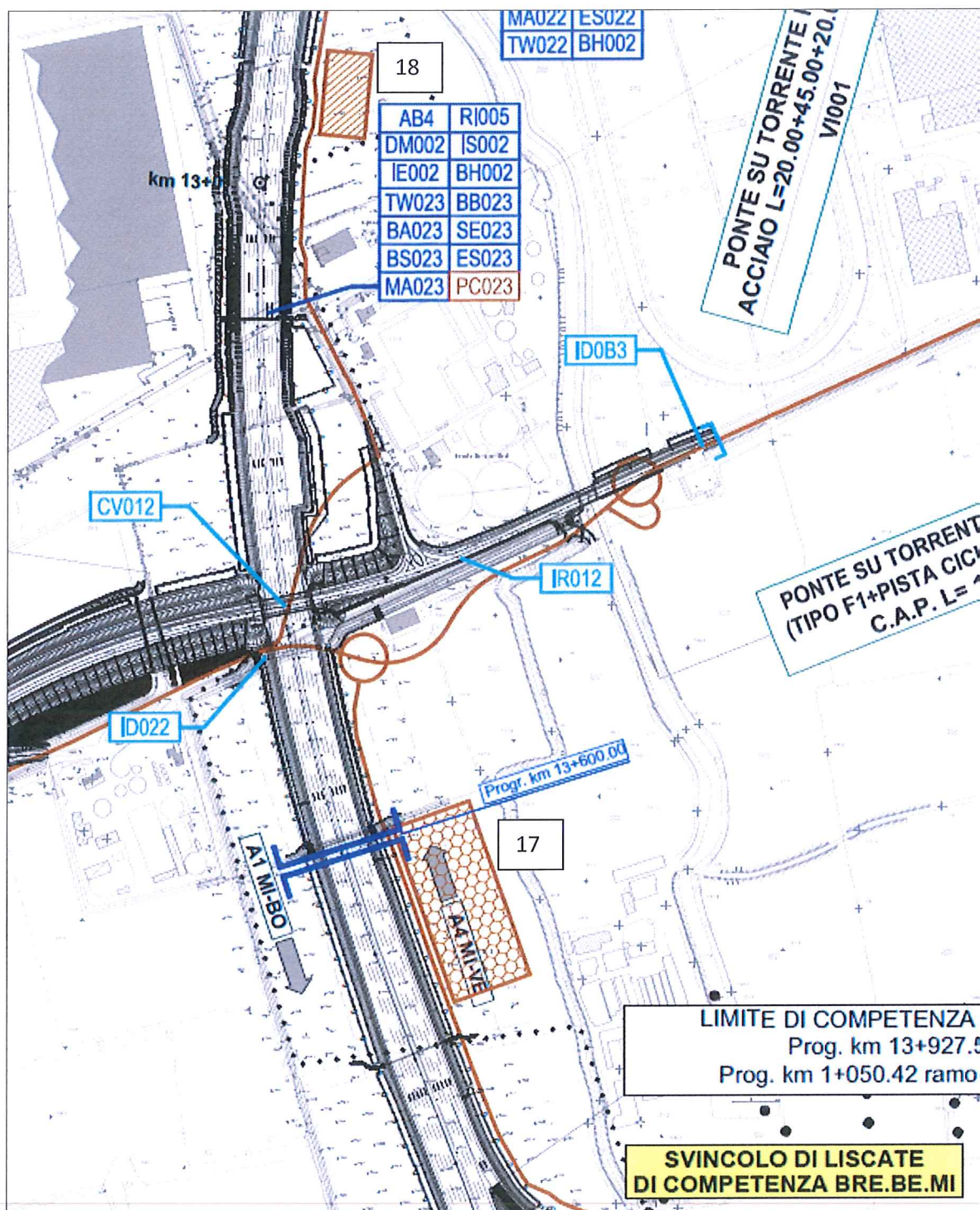

C.T.E.

Consorzio Tangenziale Engineering

c/o Cantiere TEEM

17 - AST RI006_1

Nell'area sono stoccati rifiuti da demolizione.



18 – AST RI005

L'area appare ripristinata.



C.T.E.

Consorzio Tangenziale Engineering

c/o Cantiere TEEM

19 - Punto di Monitoraggio FIM/FIV-MO-01

Nessuna evidenza di attività in corso.



Alta Sorveglianza

Marco Salomone

Luciano Luppi

Marco Pilati

Marco Salomone
Luciano Luppi
Marco Pilati

DL

Claudia Rossi

Claudia Rossi