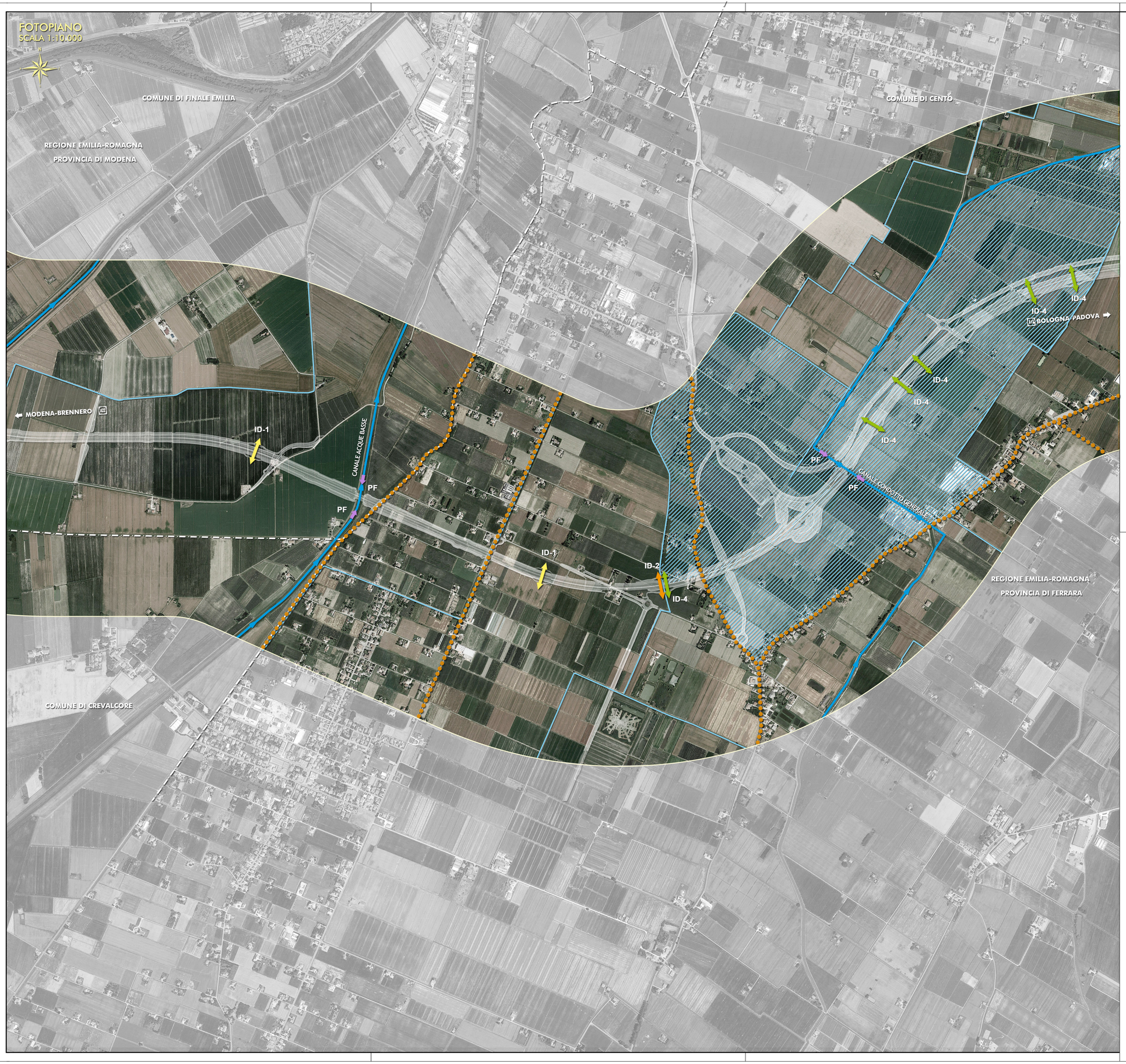

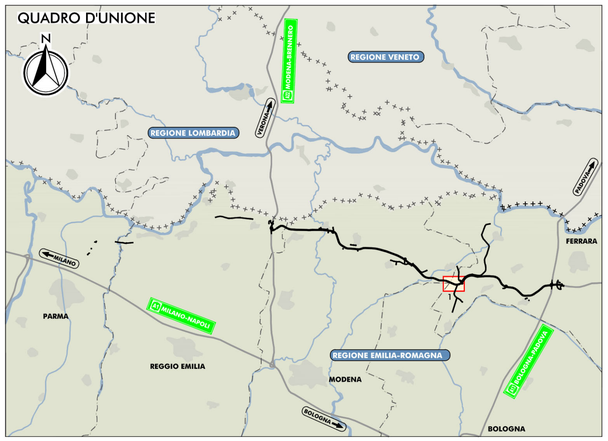

LEGENDA

- FASCIA DI ANALISI (riferita all'asse autostradale ampiezza 1000m per lato)
- ID-1 INTERVENTI DI DE-FRAMMENTAZIONE ECOLOGICA DELLE AREE INTERCLUSE - MANUFATTI 150x180 cm
- ID-2 INTERVENTI DI DE-FRAMMENTAZIONE ECOLOGICA DELLE AREE INTERCLUSE - MANUFATTI 120x110 cm
- ID-3 INTERVENTI DI RICONNESSIONE ECOLOGICA DELLE AREE INTERCLUSE - MANUFATTI 150x180 cm
- ID-4 INTERVENTI DI RICONNESSIONE ECOLOGICA DELLE AREE INTERCLUSE - MANUFATTI 120x110 cm
- PF PUNTI DI PERMEABILITA' FAUNISTICA (PONTI E VIADOTTI)
- AREE SOGGETTE AD ISOLAMENTO ECOLOGICO
- BARRIERE ALLA DIFFUSIONE DELLA FAUNA TERRESTRE FERROVIE
- BARRIERE ALLA DIFFUSIONE DELLA FAUNA TERRESTRE AUTOSTRADE
- BARRIERE ALLA DIFFUSIONE DELLA FAUNA TERRESTRE VIABILITA' STATALE
- BARRIERE ALLA DIFFUSIONE DELLA FAUNA TERRESTRE VIABILITA' PROVINCIALE
- BARRIERE ALLA DIFFUSIONE DELLA FAUNA TERRESTRE CORSI D'ACQUA PRINCIPALI
- BARRIERE ALLA DIFFUSIONE DELLA FAUNA TERRESTRE CORSI D'ACQUA SECONDARI

IL CONCEDENTE

Regione Emilia-Romagna

IL CONCESSIONARIO

ARC AUTOSTRADA REGIONALE CISPADANA

AUTOSTRADA REGIONALE CISPADANA

DAL CASELLO DI REGGIOLO-ROLO SULLA A22 AL CASELLO DI FERRARA SUD SULLA A13

CODICE C.U.P. E81B08000060009

PROCEDURA DI V.I.A. IN CORSO (ID_VIP: 2069): INTEGRAZIONE RICHIESTA DALLA DPCM DEL 24/11/2016 RELATIVA ALLA MODIFICA DEL TRACCIATO AUTOSTRADALE IN CORRISPONDENZA DELL'ANSA DEL FIUME PANARO E DELLO SCAVALCO DI STRADA MAESTRA GRANDE

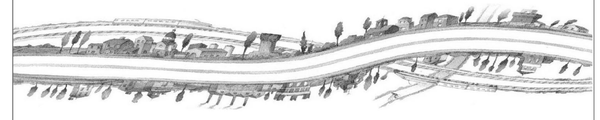

STUDIO DI IMPATTO AMBIENTALE

INTEGRAZIONE RICHIESTA DALLA DPCM DEL 24/11/2016

QUADRO DI RIFERIMENTO AMBIENTALE
IMPATTI DEL PROGETTO E INTERVENTI DI MITIGAZIONE E COMPENSAZIONE AGRO-AMBIENTALE

VARIANTE SOVRAPPASSO STRADA MAESTRA GRANDE:
FOTOMOSAICO DI PROGETTO CON INDICAZIONE DEGLI INTERVENTI
DEFRAMMENTAZIONE E RICONNESSIONE ECOLOGICA A FAVORE DELLA FAUNA TERRESTRE

IL PROGETTISTA

Arch. Sergio Beccarelli
Ord. Arch. Prov. PR n. 377

ORDINE DEGLI ARCHITETTI PIANIFICATORI, PAESAGGISTI E CONSERVATORI - PROVINCIA DI PARMA
ARCHITETTO SERGIO BECCARELLI

RESPONSABILE INTEGRAZIONE PRESTAZIONI SPECIALISTICHE

Dott. Ing. PIETRO MAZZOLI
IMPRESA PIZZAROTTI
ISCRITTO ORDINE INGEGNERI PARMA n.821

IL CONCESSIONARIO

Autostrada Regionale Cispadana S.p.A.
IL PRESIDENTE
Graziano Pattuzzi

IDENTIFICAZIONE ELABORATO	DATA: GENNAIO 2017
SIA.I02.QIMP.02.03	SCALA: 1:10.000

IL PRESENTE DOCUMENTO NON POTRA' ESSERE COPIATO, RIPRODOTTO O ALTRIMENTI PUBBLICATO, IN TUTTO O IN PARTE, SENZA IL CONSENSO SCRITTO DEL CONCEDENTE, OGNI UTILIZZO NON AUTORIZZATO SARA' PERSEGUITO A NORMA DI LEGGE.
THIS DOCUMENT MAY NOT BE COPIED, REPRODUCED OR PUBLISHED, EITHER IN PART OR IN ITS ENTIRETY, WITHOUT THE WRITTEN PERMISSION OF ARCCOS CONCORTIUM. UNAUTHORIZED USE WILL BE PROSECUTE BY LAW.