

Ubicazione della zona d'indagine su vista dall'alto

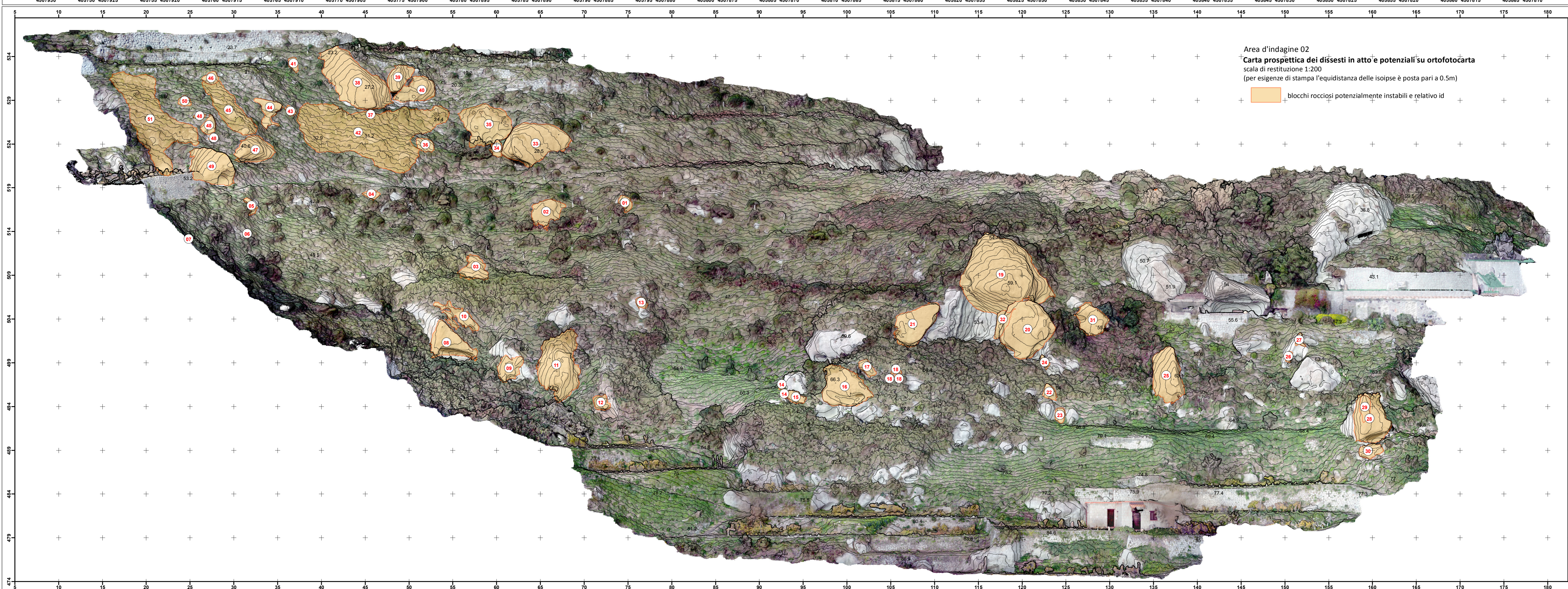

Ubicazione della zona d'indagine su Ortofoto scala adattata

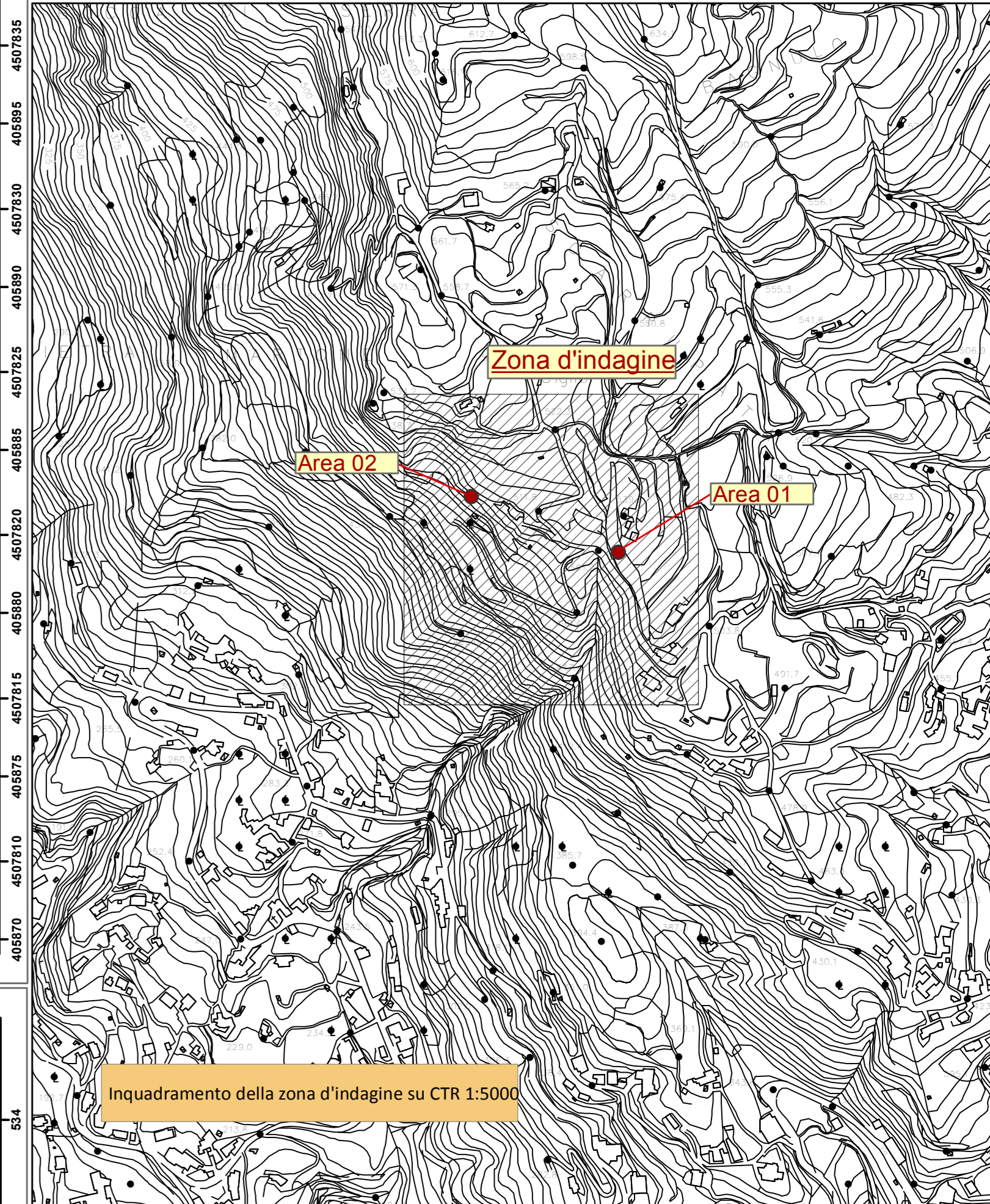

stage

STAGE S.R.L.
 sede legale
 viale Gandhi 72
 81025 Marigliano CE

Contatti
 Tel. +39 081 196 476 16
 Fax +39 081 197 210 34
 e-mail: info@stage.it
 web: www.stage.it

sede operativa:
 via Forno Vecchio 38
 80034 Marigliano (NA)
 P.IVA: 03678710611

COMUNE DI SERRARA FONTANA (NA)

Progetto impianto pilota geotermico "Serrara Fontana" nel Comune di Serrara Fontana nell'Isola d'Ischia (NA)

C006-16 DICEMBRE 2016
 Rilievo delle condizioni di stabilità di due versanti rocciosi nella zona occidentale del Monte Epomeo, nel territorio comunale di Serrara Fontana (NA) sull'isola d'Ischia - AREA 02

AREA 2 - CARTA DEI DISSESTI IN ATTO E POTENZIALI
 C006-16-F.0
 Num. Tavolo 1/1

Committente
 IschiaGeoTermia S.r.l.

Tecnici rilevatori Stage srl
 dott. Ermanno Marino
 dott. Antonio Pignalosa
 dott. Rosario Terracciano

Direttore Tecnico
 Dott. geol. Ermanno Marino

28/12/2016	Antonio Pignalosa	Ermanno Marino	
DATA	ELABORATO	APPROVATO	