

Linee elettriche di nuova realizzazione

- Nuovo 220kV ST
- Nuovo 150kV ST
- ⊠ Sostegni di nuova realizzazione
- Demolizione 150kV ST
- Demolizione 220kV ST
- Sostegni da demolire

Linee elettriche esistenti

- - - Esistente 380kV ST da mantenere
- Esistente 220kV ST da declassare a 150kV
- Esistente 380kV DT
- Esistente 380kV ST
- Esistente 220kV ST
- ▲ Sostegni esistenti
- Stazioni esistenti
- Area di studio
- Limiti regionali
- Limiti comunali

Siti Archeologici

Età Ellenistica

- non identificato
- ▲ area ad uso funerario
- ◆ insediamento rurale
- insediamento
- Vincoli Archeologici

Sonia Orselli

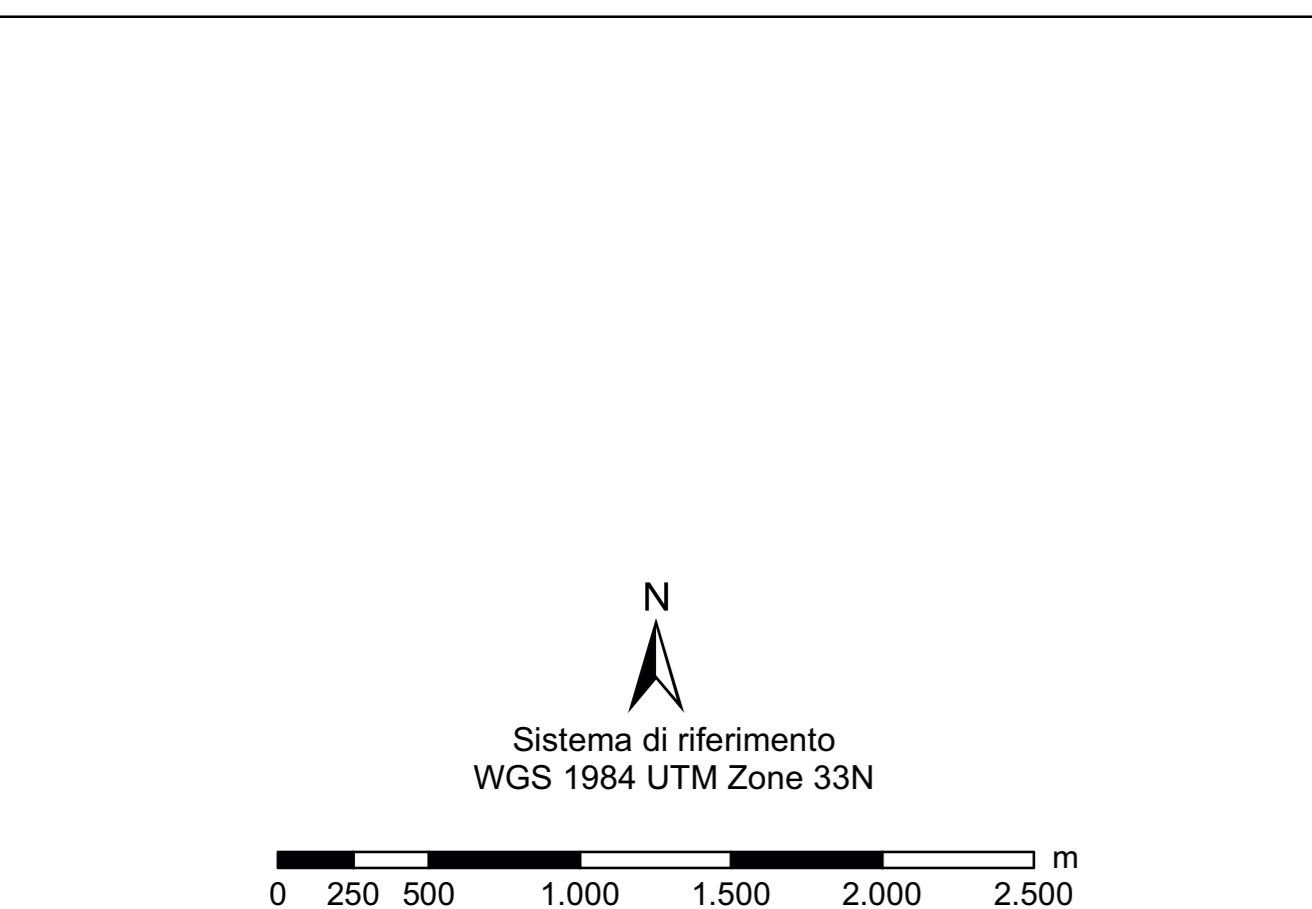
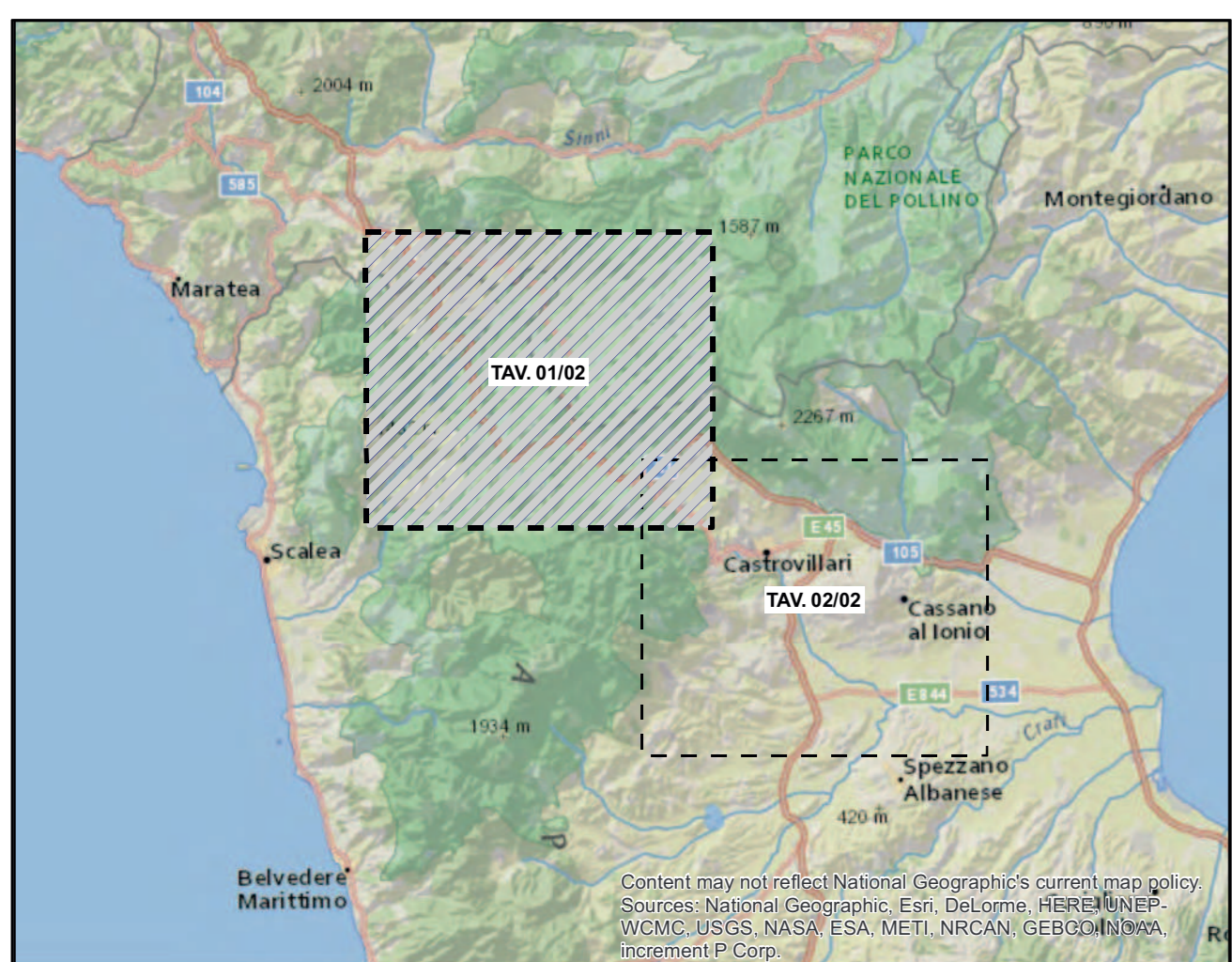

| | | | | | | | | | |
|----------------------------------|------------|---|----------------|--------------|---------------|--|--|--|--|
| REVISIONI | | | | | | | | | |
| 00 | 05/12/2016 | prima emissione | Proger | G. Luzzi | N. Rivabene | | | | |
| N. | DATA | DESCRIZIONE | ELABORATO | VERIFICATO | APPROVATO | | | | |
| TIPICO DEGLI ELENCHI | | CODIFICA DELL'ELABORATO | | | | | | | |
| PROGETTO | | DERG10024BIAM2255_06_01 | | | | | | | |
| RICAMATO DAL DOC. TERNA | | RAZIONALIZZAZIONE DELLA RETE AD ALTA TENSIONE RICADENTE NELL'AREA DEL PARCO DEL POLLINO - Revisione della Prescrizione 1 del DECVA n. 3062 del 19/06/1998 relativo all'Elletrodotto 380 kV Laino - Roccosoleo - ES 265 - Razonizzazione della rete AT nel territorio di Castrovillari - ES 190 - Nuovo Elettodotto a 380 kV tra il sostegno M9 della linea esistente Laino - Rossano 1 e l'esistente Stazione Elettrica di Altonente | | | | | | | |
| CLASSIFICAZ. DI SICUREZZA | | RELAZIONE ARCHEOLOGICA Carta Archeologica età ellenistica | | | | | | | |
| NOME DEL FILE | | SCALA | FORMATO | SCALA | FOGLIO | | | | |
| DERG10024BIAM2255_06_01.pdf | | 1 unità = 1 cm | AG | 1:25.000 | 1/2 | | | | |

Questo documento contiene informazioni di proprietà Terna SpA e deve essere utilizzato esclusivamente dal destinatario in relazione alle finalità per le quali è stato ricevuto. È vietata qualsiasi forma di riproduzione o divulgazione senza l'esplicito consenso di Terna SpA. This document contains information proprietary to TERNA S.p.A. and it will have to be used exclusively for the purposes for which it has been furnished. Without the express consent of TERNA S.p.A. is prohibited.

