

Linee elettriche di nuova realizzazione

- Nuovo 380kV ST
- Nuovo 220kV ST
- Nuovo 150kV ST
- Nuovo 150kV DT
- Sostegni di nuova realizzazione

Linee elettriche da demolire

- Demolizione 150kV DT
- Demolizione 150kV ST
- Demolizione 220kV ST
- Demolizione 380kV ST
- Sostegni da demolire

Linee elettriche esistenti

- Esistente 380kV ST da mantenere
- Esistente 220kV ST da declassare a 150kV
- Esistente 380kV DT
- Esistente 380kV ST
- Esistente 220kV ST
- Esistente 150kV DT
- Esistente 150kV ST
- Sostegni esistenti
- Stazioni esistenti

Stazioni esistenti

- Area di studio
- Limiti regionali
- Limiti comunali

Siti Archeologici

- non identificato
- luogo di culto
- area ad uso funerario
- frequentazione
- infrastruttura viaria
- insediamento rurale
- insediamento
- Vincoli Archeologici

Spina Olivelli

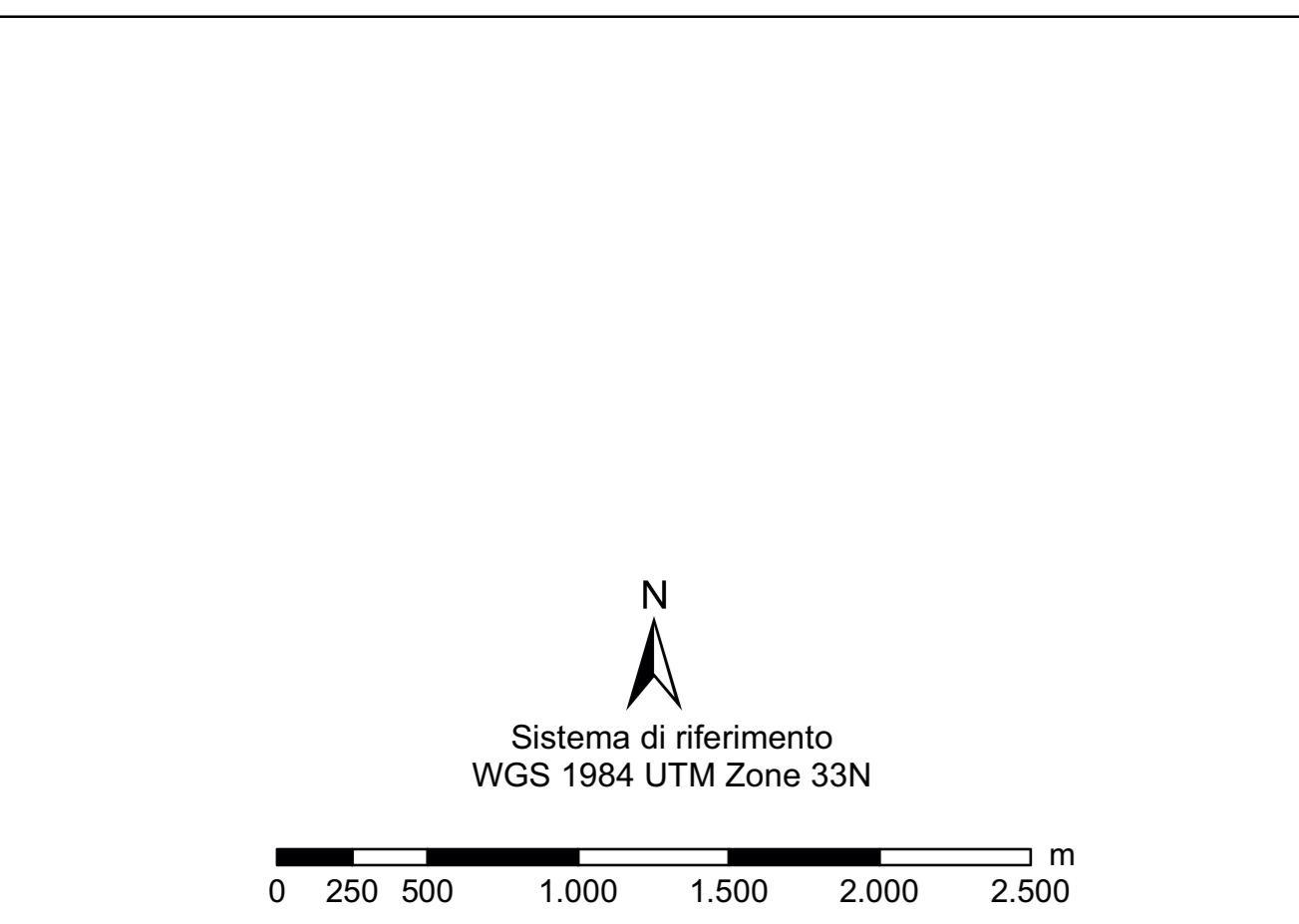
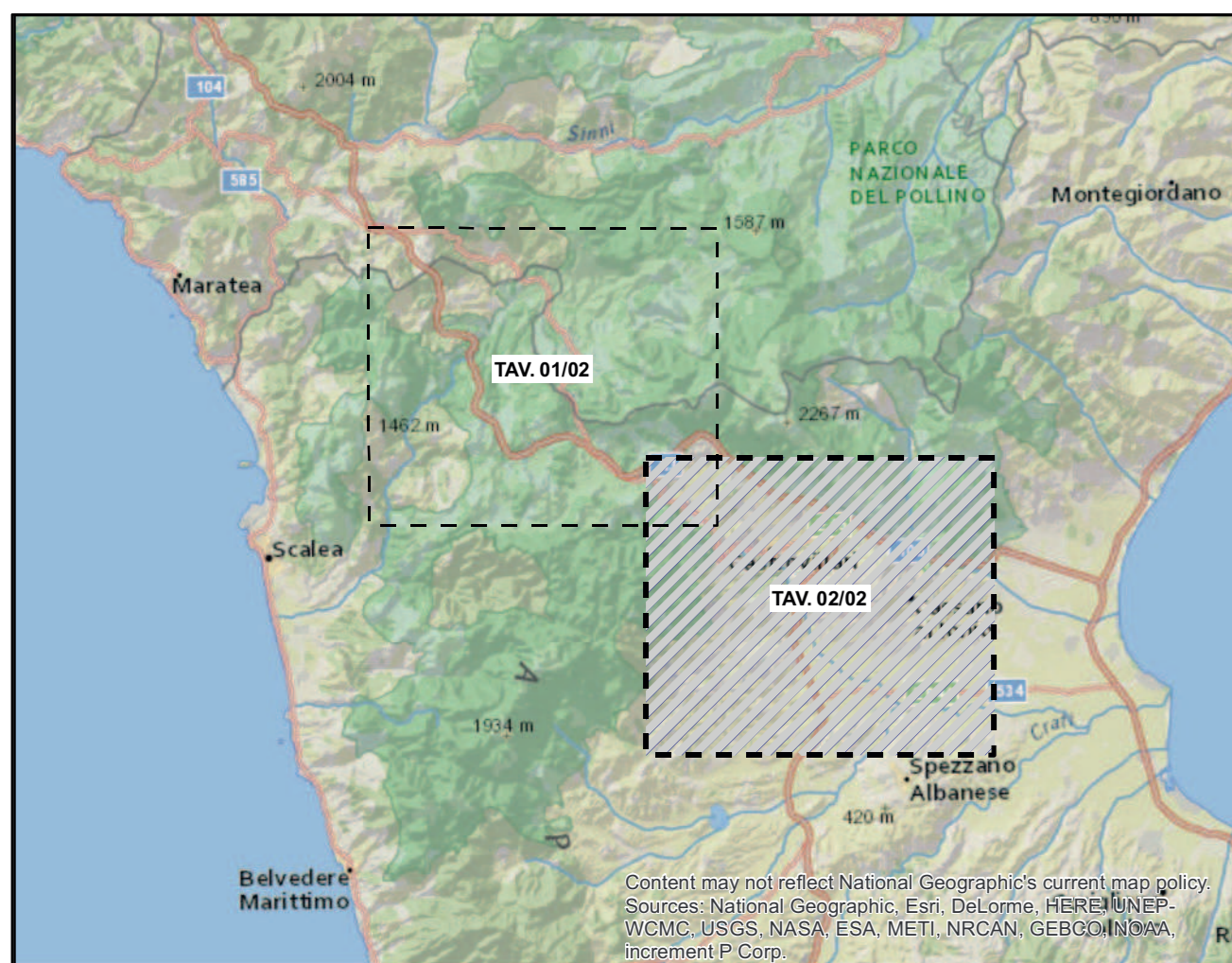

| | | | | | |
|-----------------------------|----------------|---|-----------|------------|-------------|
| REVISIONI | | | | | |
| 00 | 06/12/2016 | prima emissione | Proger | G. Luzzi | N. Rivabene |
| N. | DATA | DESCRIZIONE | ELABORATO | VERIFICATO | APPROVATO |
| TIPOLOGIA DEL LABORATORIO | | CODIFICA DEL LABORATORIO | | | |
| PROGER | | DERG10024BIAM2255_08_02 | | | |
| PROGETTO | | TITOLO | | | |
| RICAVATO DAL DOC. TERNA | | RAZIONALIZZAZIONE DELLA RETE AD ALTA TENSIONE RICADENTE NELL'AREA DEL PARCO DEL POLLINO | | | |
| CLASSIFICAZ. DI SICUREZZA | | - Revisione della Prescrizione 1 del DECIVA n. 3062 del 19/06/1998 relativo all'Elettrodotto 380 kV Lairo - Roccosole - ES 265 - Razonalizzazione della rete AT nel territorio di Castrovillari - ES 190 - Nuovo Elettrodotto a 380 kV tra il sostegno 90 della linea esistente Lairo - Rossano 1 e l'esistente Stazione Elettrica di Altononte | | | |
| | | RELAZIONE ARCHEOLOGICA Carta Archeologica età tardoantica | | | |
| NOME DEL FILE | SCALA | FORMATO | SCALA | FOGLIO | |
| DERG10024BIAM2255_08_02.pdf | 1 unità = 1 cm | AO | 1:25.000 | 3/2 | |

Questo documento contiene informazioni di proprietà Terma SpA e deve essere utilizzato esclusivamente dal destinatario in relazione alle finalità per le quali è stato ricevuto. È vietata qualsiasi forma di riproduzione o divulgazione senza l'esplicito consenso di Terma SpA. This document contains information proprietary to TERMA S.p.A. and it will have to be used exclusively for the purposes for which it has been furnished. Whenever there is spreading or reproduction without the written permission of TERMA S.p.A. is prohibited.

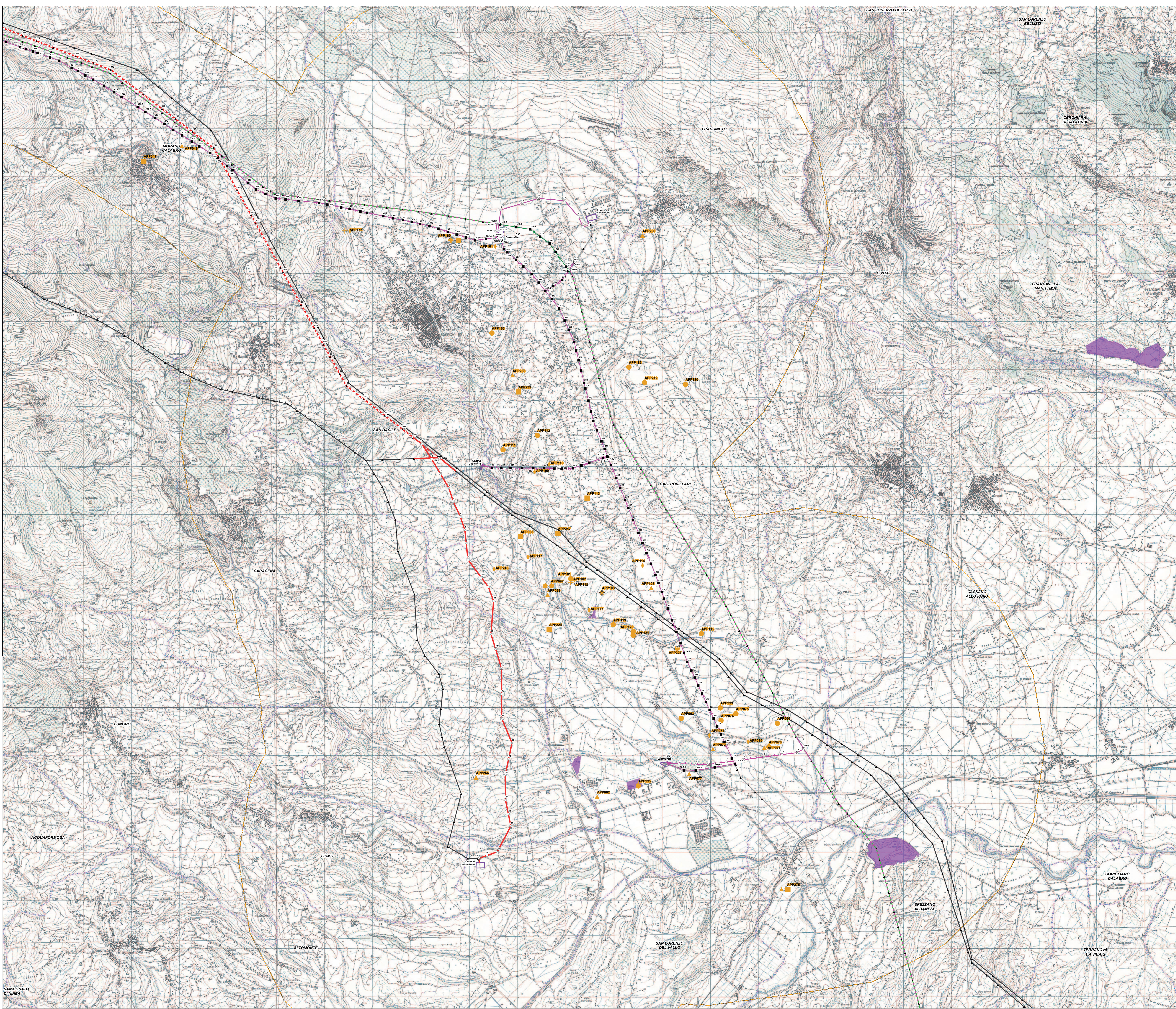

SAN DONATO DI NINEA