

- Linee elettriche da demolire**
- Demolizione 150kV ST
  - Sostegni da demolire
  - Stazioni esistenti
  - Area di studio
  - Limiti regionali
  - Limiti comunali
- Siti Archeologici**
- Evidenze Archeologiche
- Rischio Relativo**
- molto basso
  - basso
  - medio
  - alto

*Sonia Olivareselli*

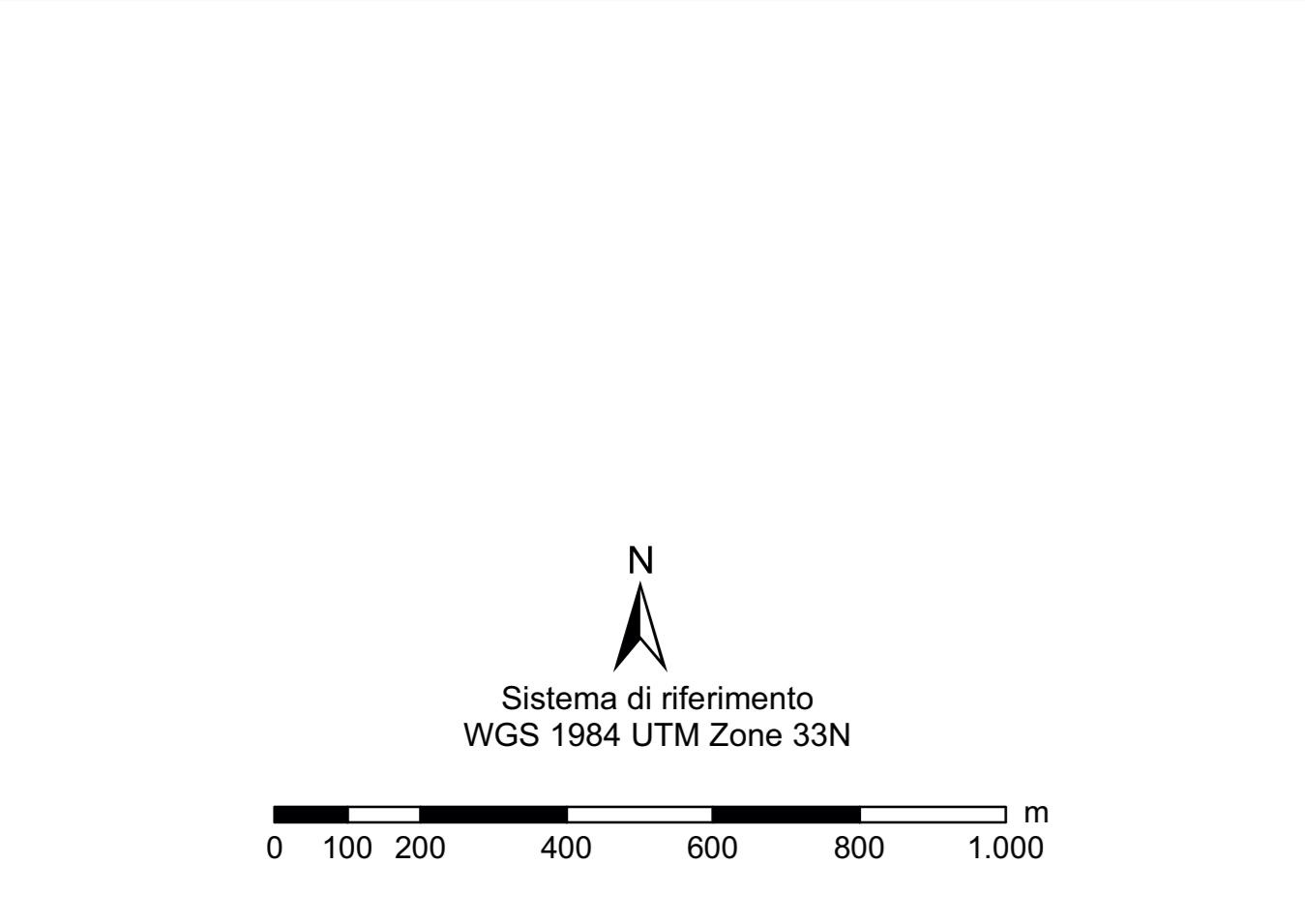
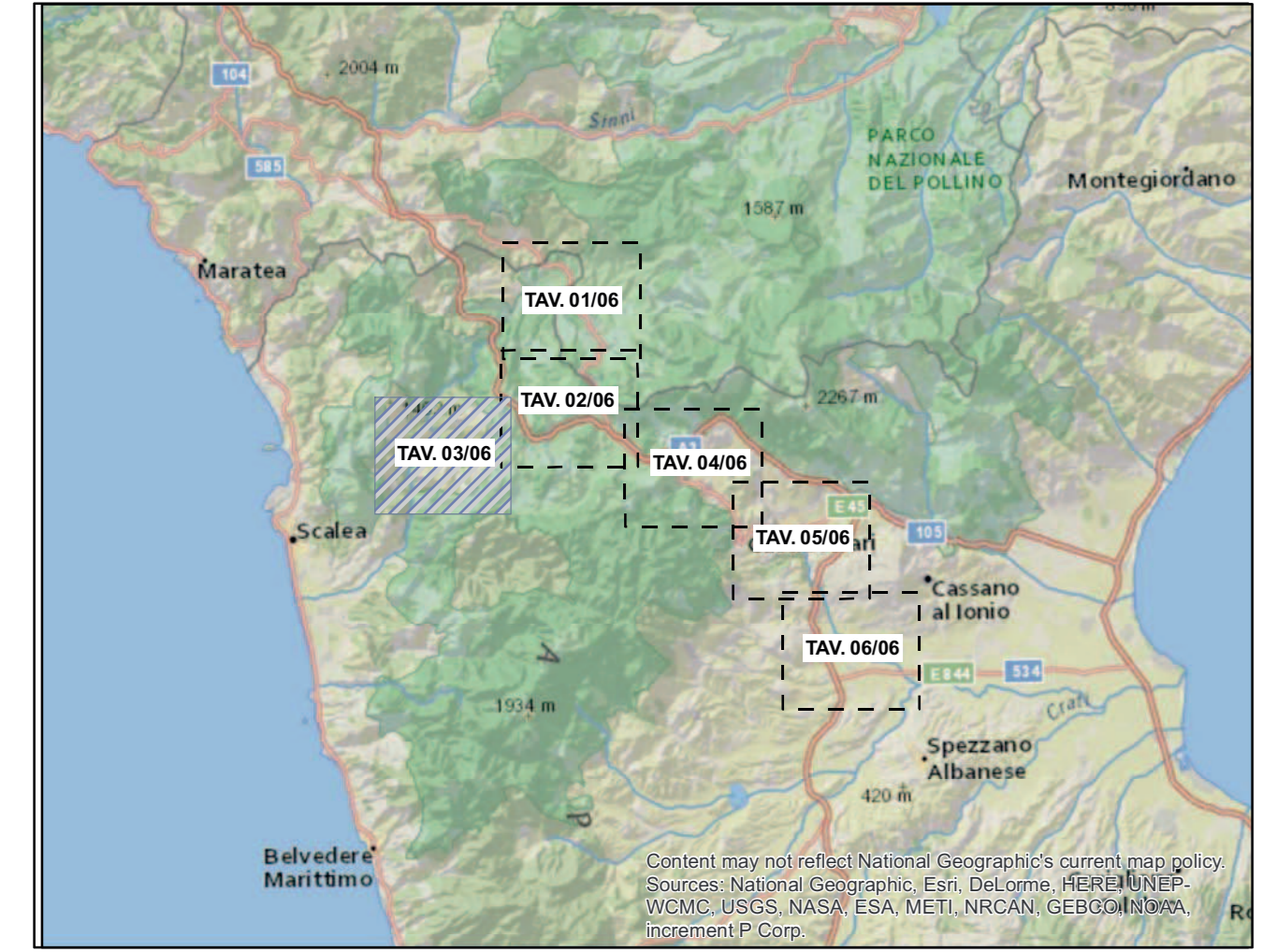

|                             |                |  |           |            |             |
|-----------------------------|----------------|--|-----------|------------|-------------|
| REVISIONI                   |                |  |           |            |             |
| 00                          | 19/12/2016     | prima emissione  | Proger    | G. Luzzi   | N. Rivabene |
| N.                          | DATA           | DESCRIZIONE  | ELABORATO | VERIFICATO | APPROVATO   |
| TIPOLOGIA DEL TI ABORATO    |                | CODIFICA DELL'ABORATO  |           |            |             |
| PROGETTO                    |                | DERG10024BIAM2255_14_03  |           |            |             |
| RICAVATO DAL DOC. TERNA     |                | TITOLO   |           |            |             |
| CLASSIFICAZ. DI SICUREZZA   |                | RAZIONALIZZAZIONE DELLA RETE AD ALTA TENSIONE RICADENTE NELL'AREA DEL PARCO DEL POLLINO  |           |            |             |
|                             |                | - Revisione della Prescrizione 1 del DECVA n. 3062 del 19/06/1998 relativo all'Elettricità 380 kV Laino - Roccaraso                            |           |            |             |
|                             |                | - EL 200 - Razionalizzazione della rete AT nel territorio di Castrovillari   |           |            |             |
|                             |                | - EL 190 - Nuovo Elettrodotti a 380 kV tra il sostegno 90 della linea esistente Laino - Roccaraso e l'esistente Stazione Elettrica di Altonero |           |            |             |
|                             |                | RELAZIONE ARCHEOLOGICA   |           |            |             |
|                             |                | Carta del Rischio Relativo   |           |            |             |
| NOME DEL FILE               | SCALA          | FORMATO  | SCALA     | FOGLIO     |             |
| DERG10024BIAM2255_14_03.pdf | 1 unità = 1 cm | AG   | 1:10.000  | 3/6        |             |

Questo documento contiene informazioni di proprietà Terma SpA e deve essere utilizzato esclusivamente dal destinatario in relazione alle finalità per le quali è stato ricevuto. È vietata qualsiasi forma di riproduzione o divulgazione senza l'autorizzazione di Terma SpA. This document contains information proprietary to TERMA S.p.A. and it will have to be used exclusively for the purposes for which it has been furnished. Whichever shape of spreading or reproduction without the written permission of TERMA S.p.A. is prohibited.

