

Linee elettriche da demolire

- Demolizione 150kV ST
- Sostegni da demolire
- Stazioni esistenti
- Area di studio
- Limiti regionali
- Limiti comunali

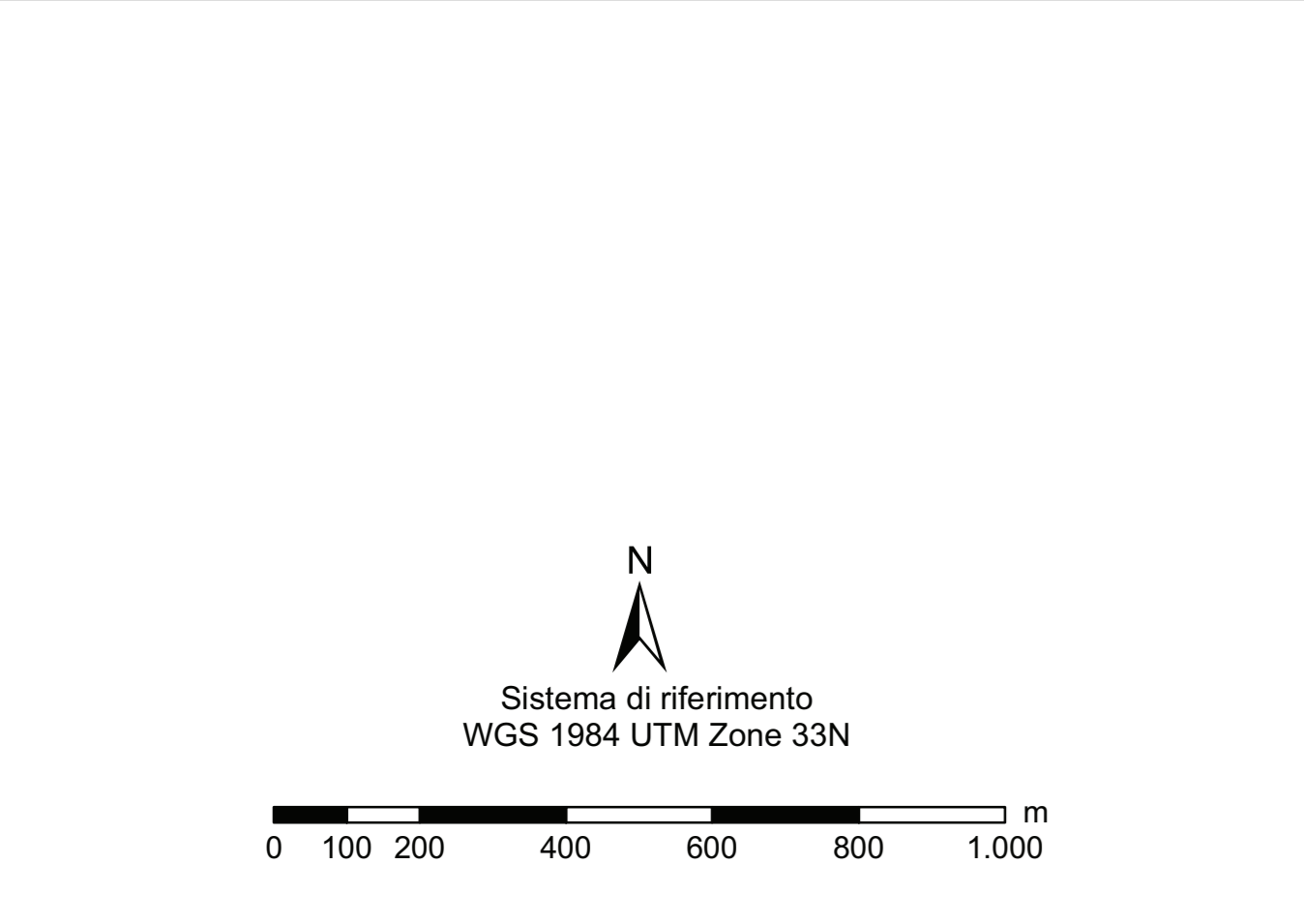

REVISIONI									
00	16/12/2016	prima emissione	Proger	G. Luzzi	N. Rivabene				
N.	DATA	DESCRIZIONE	ELABORATO	VERIFICATO	APPROVATO				
CODIFICA DELL'ELABORATO									
DERG10024BIAM2248_03_03									
PROGETTO		TITOLO RAZIONALIZZAZIONE DELLA RETE AD ALTA TENSIONE RICADENTE NELL'AREA DEL PARCO DEL POLLINO							
RICAVATO DAL DOC. TERNA		- Revisione della Prescrizione 1 del DECIVA n. 3062 del 1906/1998 relativo all'Elettrodotto 380 kV Laino - Roccamare - EL 260 - Razionalizzazione della rete AT nel territorio di Castroville - EL 190 - Nuovo Elettrodotto a 300 kV tra il sostegno 90 della linea esistente Laino - Rossano 1 e l'esistente Stazione Elettrica di Alentejo							
CLASSIFICAZIONE DI SICUREZZA		RELAZIONE PAESAGGISTICA Inquadramento territoriale su ortofoto							
NOME DEL FILE	SCALA	FORMATO	SCALA	FOGLIO					
DERG10024BIAM2248_03_03.dwg	1 unità = 1 cm	AO	1:10.000	3/6					
Questo documento contiene informazioni di proprietà Terma SpA e deve essere utilizzato esclusivamente dal destinatario in relazione alle finalità per le quali è stato ricevuto. È vietata qualsiasi forma di riproduzione o divulgazione senza l'esplicito consenso di Terma SpA. This document contains information proprietary to TERMA S.p.A. and it will have to be used exclusively for the purposes for which it has been furnished. Any other change of spreading or reproduction without the written permission of TERMA S.p.A. is prohibited.									

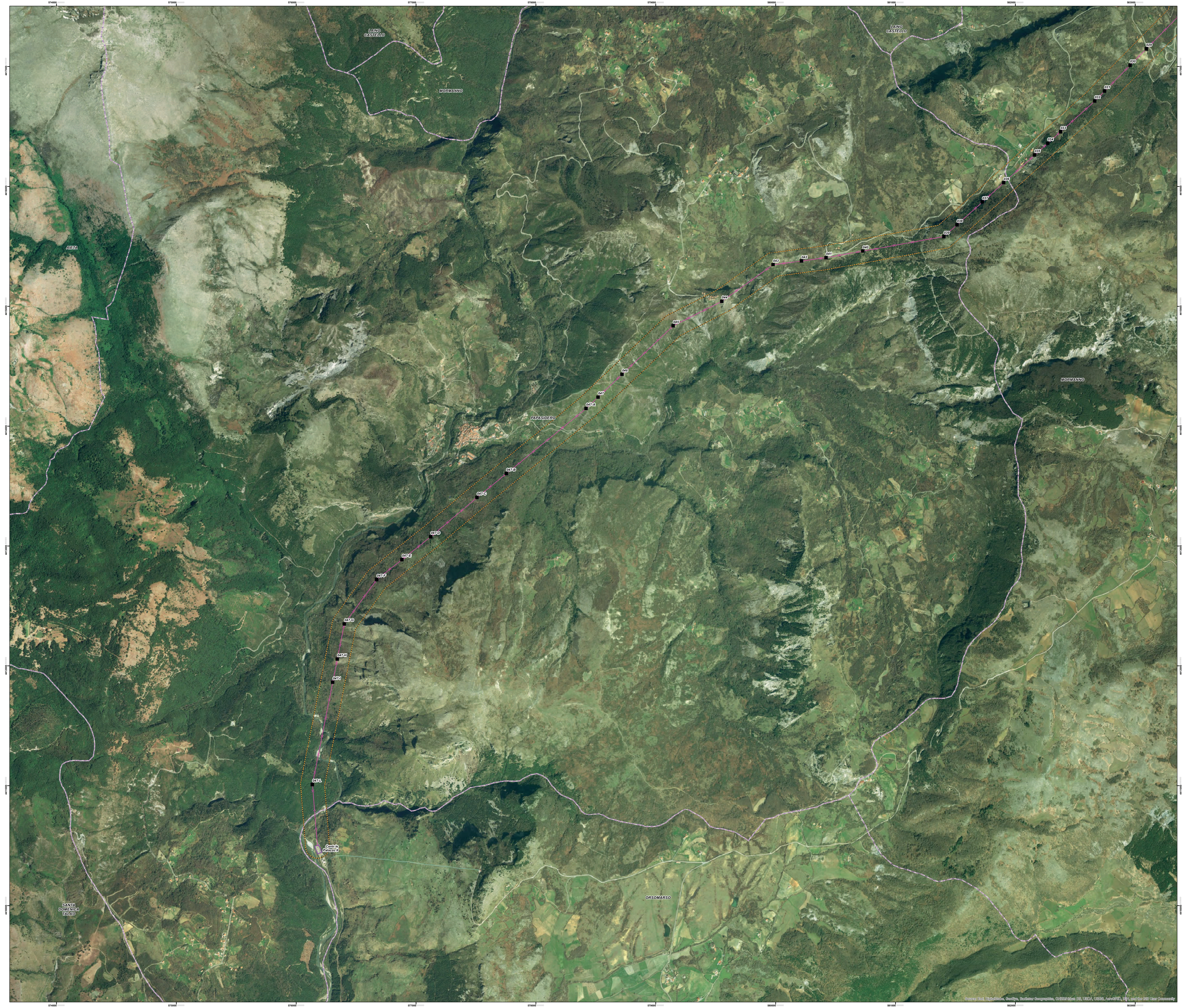